

Rapportage verkennend onderzoek asbest in puin en een nader bodemonderzoek

Strenkhaarsweg 15 te Lemelerveld

Opdrachtgever	Postbus 40029 8004 DA Zwolle
Rapportnummer	16665.002
Versienummer	D1
Status	Eindrapportage
Datum	3 september 2021
Vestiging	Brabant Heinz Moormannstraat 1b 5831 AS Boxmeer 088 - 5001600 boxmeer@econsultancy.nl
Opsteller	
Paraaf	
Kwaliteitscontrole	
Paraaf	



Kwaliteitszorg

Econsultancy is lid van de Vereniging Kwaliteitsborging Bodembeheer (VKB). De VKB is een vereniging van bodemadvies- en -onderzoeksbureaus en heeft als doel kwaliteitsborging en continue verbetering van de dienstverlening van haar leden op het gebied van bodembeheer. Het VKB keurmerk geeft opdrachtgevers de zekerheid dat het uitvoerend bureau werkt conform de eisen die de VKB aan haar leden stelt op het gebied van competenties en integriteit van medewerkers en het toepassen van vigerende normen en onderzoeksprotocollen.

Econsultancy werkt volgens een dynamisch kwaliteits- en milieusysteem, zoals beschreven in het kwaliteits- en milieuhandboek. Ons kwaliteits- en milieusysteem is gecertificeerd volgens de eisen in de NEN-EN-ISO 9001 en NEN-EN-ISO 14001.

Betrouwbaarheid

Dit bodemonderzoek is op zorgvuldige wijze uitgevoerd conform de toepasselijke en van kracht zijnde regelgeving. Een bodemonderzoek wordt in zijn algemeenheid echter uitgevoerd door het steekproefsgewijs bemonsteren van de bodem, waardoor het, op basis van de resultaten van een bodemonderzoek, onmogelijk is garanties af te geven ten aanzien van de milieuhygiënische bodemkwaliteit. Daarnaast betreft het bodemonderzoek een momentopname. Econsultancy accepteert op voorhand geen aansprakelijkheid ten aanzien van mogelijke beslissingen die de opdrachtgever naar aanleiding van het door Econsultancy uitgevoerde bodemonderzoek neemt.

In dit kader dient ook opgemerkt te worden dat geraadpleegde bronnen niet altijd zonder fouten en volledig zijn. Daar Econsultancy voor het verkrijgen van historische informatie afhankelijk is van deze bronnen, kan Econsultancy niet instaan voor de juistheid en volledigheid van deze informatie.

INHOUDSOPGAVE

1	INLEIDING	1
2	AFBAKENING ONDERZOEKSLOCATIE	2
3	VOORONDERZOEK.....	2
4	ONDERZOEKSOPZET	2
5	VELDWERK.....	3
	5.1 Algemeen.....	3
	5.2 Visuele inspectie toplaag/maaiveld op asbest.....	3
	5.3 Grondonderzoek.....	4
	5.4 Algemene bodemopbouw en visuele inspectie opgegraven materiaal	4
6	LABORATORIUMONDERZOEK	6
	6.1 Uitvoering analyses	6
	6.2 Toetsingskader	7
	6.3 Resultaten grondmonsters	8
	6.4 Resultaten verkennend onderzoek asbest	9
	6.5 Interpretatie analyseresultaten	9
7	SAMENVATTING, CONCLUSIES EN ADVIES.....	10

BIJLAGEN:

1. - Topografische ligging van de locatie
- 2a. - Locatieschets
- 3a. - Boorprofielen
- 3b. - Foto's asbestinspectiegaten, opgegraven en opgeboorde materiaal
- 4a. - Analysecertificaten
- 4b. - Getoetste analyseresultaten Circulaire bodemsanering
- 4c. - Getoetste analyseresultaten Regeling bodemkwaliteit (indicatief)
- 4d. - Getoetste samenstellingswaarde
- 5a. - Toetsingskader Circulaire bodemsanering
- 5b. - Toetsingskader Besluit bodemkwaliteit
6. - Berekening (indicatief) asbestgehalten

1 INLEIDING

heeft Econsultancy opdracht verleend voor het uitvoeren van een verkennend onderzoek asbest in puin en een nader bodemonderzoek op de locatie Strenkhaarsweg 15 te Lemelerveld.

Het onderzoek is uitgevoerd in het kader van de voorgenomen aankoop van de onderzoekslocatie.

Het onderzoek heeft tot doel met een relatief geringe onderzoeksinspanning vast te stellen of op de onderzoekslocatie verontreiniging aanwezig is. Tevens heeft het onderzoek tot doel na te gaan of de verdenking van verontreiniging met asbest van het terrein terecht is en (zo nodig) een indicatieve uitspraak te doen over het asbestgehalte in het puin. Op basis van de resultaten wordt bepaald of er milieuhygiënische belemmeringen zijn voor de voorgenomen aankoop van de onderzoekslocatie.

Het nader bodemonderzoek is uitgevoerd conform de NTA 5755:2010, "Bodem - Landbodem - Strategie voor het uitvoeren van nader onderzoek - Onderzoek naar de aard en omvang van bodemverontreiniging".

Het verkennend onderzoek asbest in puin is uitgevoerd conform de NEN 5897+C1:2016/C2:2017 "Inspectie en monsterneming van asbest in bouw- en sloopafval en recyclinggranulaat".

Het veldwerk en de bemonstering zijn verricht onder certificaat op grond van de BRL SIKB 2000 "Veldwerk bij milieuhygiënisch bodem- en waterbodemonderzoek", protocollen 2001 en 2018. Voor het veldwerk en bemonstering van asbest in puin is geen certificering van toepassing. De visuele inspectie is uitgevoerd door medewerkers, die gekwalificeerd zijn voor het protocol 2018 van de BRL SIKB 2000.

De analyseresultaten worden getoetst aan het toetsingskader uit de Circulaire bodemsanering en aan de achtergrondwaarden voor grond uit de Regeling bodemkwaliteit (bijlage B, tabel 1). De resultaten met betrekking tot het puin zijn getoetst aan de helft van de hergebruikswaarde uit de Regeling Bodemkwaliteit (bijlage A). Voor de specifieke toetsing wordt verwezen naar paragraaf 6.2.

Econsultancy is onder meer gecertificeerd voor de protocollen 2001 en 2018 van de BRL SIKB 2000. In dat kader verklaart Econsultancy geen eigenaar van de onderzoekslocatie te zijn of te worden.

2 AFBAKENING ONDERZOEKSLOCATIE

Het milieuhygiënisch vooronderzoek bodem omvat de onderzoekslocatie en de direct hieraan grenzende percelen en/of terreindelen binnen een afstand van 25 meter. De onderzoekslocatie ($\pm 1.000 \text{ m}^2$) is gelegen aan de Strenkhaarsweg 15 te Lemelerveld (zie bijlage 1).

Het perceel, waar de onderzoekslocatie deel van uitmaakt, is kadastraal bekend gemeente Dalfsen, sectie U, nummer 346.

Volgens het Actueel Hoogtebestand Nederland bevindt het maaiveld zich op een hoogte van circa 6,2 m +NAP en zijn de coördinaten van het midden van de onderzoekslocatie $X = 218.460$ $Y = 494.770$.

3 VOORONDERZOEK

Het milieuhygiënisch vooronderzoek is reeds verricht (Econsultancy, rapportnummer: 1665.001, d.d. 17 augustus 2021, zie bijlage 7). Dit onderzoek wordt als toereikend beschouwd. Er zijn sindsdien geen noemenswaardige veranderingen op de onderzoekslocatie en in de directe omgeving daarvan geconstateerd.

4 ONDERZOEKSOPZET

De bodemverontreiniging welke tijdens eerder onderzoek is aangetoond in de bovengrond bij boring A14 is waarschijnlijk veroorzaakt door het asfalthoudend materiaal in de aangebrachte halfverharding van het pad. Uit voorgaand verkennend bodemonderzoek is gedeeltelijk vastgesteld dat de bodem direct onder de halfverharding niet verontreinigd is. In dit nader bodemonderzoek wordt over een groter deel van het pad de bodem direct onder en ook naast de puinverharding onderzocht om dit definitief vast te kunnen stellen.

Op basis van de huidige informatie is geconcludeerd dat de onderzoekslocatie tevens onderzocht dient te worden volgens de strategie voor "halfverhardingslagen". De doelstelling van het onderzoek is om na te gaan of de verdenking van verontreiniging met asbest terecht is.

5 VELDWERK

5.1 Algemeen

Tijdens het opstellen van het boorplan is rekening gehouden met de doelstellingen en de richtlijnen, die geformuleerd zijn in de inleiding. Daarnaast is rekening gehouden met de gegevens voortvloeiend uit het milieuhygiënisch vooronderzoek bodem en de ligging van kabels en leidingen. Bijlage 2a bevat de locatieschets met daarop aangegeven de situering van de boorpunten/gaten. In bijlage 3a zijn de bodemprofielen van de asbestinspectiegaten en de boringen opgenomen. Bijlage 3b bevat enkele foto's van de asbestinspectiegaten en het opgegraven en opgeboorde bodemmateriaal.

Het veldwerk is op 25 augustus 2021 uitgevoerd onder kwaliteitsverantwoordelijkheid van de heer ■■■■■. Deze medewerker van Econsultancy staat geregistreerd als ervaren veldwerker voor het protocol 2001 en 2018 van de SIKB BRL 2000 "Veldwerk bij milieuhygiënisch bodem- en waterbodemonderzoek".

De boringen zijn geplaatst met behulp van een edelmanboor. Van het opgeboorde en opgegraven materiaal is een boorbeschrijving conform de NEN 5104 gemaakt en zijn er grondmonsters genomen over trajecten van ten hoogste 0,5 m, waarbij bodemlagen met verontreinigingskenmerken of een afwijkende textuur separaat bemonsterd zijn. Ten behoeve van het verkennend onderzoek asbest is het opgegraven materiaal gezeefd over een 20 mm zeef en zintuiglijk beoordeeld. Indien van toepassing is een schatting gemaakt van het asbestgehalte per gat. Indien er asbestverdacht materiaal is aangetroffen, is dit verzameld.

5.2 Visuele inspectie toplaag/maaiveld op asbest

Er zijn op het maaiveld asbesthoudende materialen aangetroffen. In tabel 1 zijn enkele algemene gegevens met betrekking tot de visuele inspectie van de toplaag opgenomen.

Tabel 1. Visuele inspectie toplaag

Aandachtsgebied	Opmerking
Oppervlakte van geïnspecteerde locatie	300 m ²
Conditie toplaag	Droog
Beperkingen van de inspectie	Geen
Weersomstandigheden	Neerslag < 10 mm/dag Zicht > 50 m
Zand, klei/leem en/of veen	puinverharding
Los of (deels) vastgereden	(deels) vastgereden
Geen/matige vegetatie	Geen
Geschatte inspectie-efficiëntie (tabel 2 NEN 5707)	90-100 %
Asbestverdacht materiaal op maaiveld aangetroffen?	ja (positie op tekening aangeven)

5.3 Grondonderzoek

Aan de hand van de geconstateerde verontreinigingen in het verkennend bodemonderzoek (bijlage 7) zijn de werkzaamheden uitgevoerd zoals die in tabel 2 zijn vermeld.

Tabel 2. Uitgevoerde werkzaamheden

Vermoedde kern	Aangetoonde parameters grond	Veldwerk		Analyses	
		Boringen / peilbuizen	Verharding	Grond/puin	Grondwater
boring A14	PAK > I	5 (1,0 m -mv)	halfverharding / onverhard	PAK/MO (2x)	-
pad voorzien van halfverharding	PAK > I	6 (1,0 m -mv)	halfverharding	PAK/MO (5x) Organische parameters bouwstoffen (1x) asbest (1x)	-
> I maximaal aangetoonde gehalte boven de interventiewaarde > T maximaal aangetoonde gehalte boven de tussenwaarde					

5.4 Algemene bodemopbouw en visuele inspectie opgegraven materiaal

Grotendeels van de onderzoeklocatie is de bovenste laag (0-0,5 m -mv) volledig puinhoudend. Verder bestaat deze laag sporadisch uit asfalthoudend materiaal.

Tijdens de inspectie is er bij en in gat B104 en bij gat B107 asbestverdacht materiaal aangetroffen. Aangezien bij gat B107 teveel asbestplaatmateriaal aanwezig was is deze niet geplaatst.

Tabel 3 en 4 geeft een overzicht van de zintuiglijk waargenomen verontreinigingen, die in het opgegraven en opgeboorde materiaal zijn aangetroffen.

Tabel 3. Zintuiglijk waargenomen verontreinigingen

Gat/boring	Einddiepte (m -mv)	Traject (m -mv)	Waargenomen verontreinigingen
<i>Deellocatie A. Nader bodemonderzoek boring 14</i>			
A101	1,0	0,0-0,3	volledig puinhoudend, brokken asfalt
		0,3-0,4	-
		0,4-1,0	-
A102	1,0	0,0-0,4	volledig puinhoudend, brokken asfalt
		0,4-1,00	-
A103	1,0	0,0-0,3	volledig puin, brokken asfalt
		0,3-0,5	-
		0,5-1,00	-
A104	1,0	-	-
A105	1,0	0,0-0,4	volledig puin, brokken asfalt
		0,4-1,00	-

Tabel 4. Zintuiglijk waargenomen asbestverontreinigingen

Gat/boring	Einddiepte (m -mv)	Traject (m -mv)	Waargenomen verontreinigingen	Asbestverdachte materialen waargenomen?		
				gewicht (gram)	soort	codering
<i>Deellocatie B: puinpad</i>						
B101	1,0	-	-	-	-	-
B102	1,0	0,0-0,3	volledig puin, brokken asfalt	-	-	-
B103	1,0	0,0-0,4	volledig puin, brokken asfalt	-	-	-
B104	0,20 (gestuit)	0,0-0,2	volledig puin, brokkenasfalt, matig asbesthoudend	588	chrysotiel, amosiet	ASB-1
B105	1,0	0,0-0,4	volledig puin, brokken asfalt	-	-	-
B106	1,0	0,0-0,3	volledig puin, brokken asfalt	-	-	-

In het veld is van de bovenste puinlaag (0,0-0,45 m -mv) is 1 mengmonster zonder asbestverdacht materiaal samengesteld uit de boringen B102, B103, B105 en B106 dit ten behoeve van het bepalen van de kwaliteit van het puin. Verder is van de bovenste puinlaag (0-0,20 m -mv) van boring B104 een monster verzameld voor het bepalen van de fijne fractie aan asbest. Tabel 5 geeft tevens een overzicht van de in het veld samengestelde (meng)monsters.

Tabel 5. Overzicht van de samenstelling van de (meng)monsters

(Meng)-monster	Monsters (in m -mv)	Bijzonderheden
<i>Deellocatie B: puinpad</i>		
ASB-MM1	B02 (0,00-0,30) + B103 (0,00-0,40) + B105 (0,00-0,45) + B106 (0,00-0,30)	verdachte laag (geen asbest aangetroffen) (matig puinhoudend)
ASB-MM2	B104 (0,00-0,20)	verdachte laag (asbest aangetroffen) (matig puinhoudend)

6 LABORATORIUMONDERZOEK

6.1 Uitvoering analyses

Alle grond- en puinmonsters zijn aangeboden aan een laboratorium dat is erkend door de Raad voor Accreditatie en AS3000-geaccrediteerd is voor milieuhygiënisch bodemonderzoek. In het laboratorium zijn in totaal 7 grondmonsters samengesteld (grondlaag onder de puinverharding/bovengrond) is geanalyseerd op het volgende analysepakket:

- *PAK/minerale olie grond:*
droge stof, lutum en organische stof, minerale olie (C10-C40), polycyclische aromatische koolwaterstoffen (PAK).

Het zintuiglijk niet visueel zichtbaar asbestverdachte materiaal is als puinmengmonster is geanalyseerd op het volgende analysepakket:

- *Organische parameters bouwstoffen (indicatief):*
PAK, minerale olie, BTEX, fenol en PCB.

Het aangetroffen asbestverdacht materiaal (fractie > 20 mm) is aangeboden aan een laboratorium dat is erkend door de Raad voor Accreditatie. In het laboratorium is het aangeboden asbestverdacht materiaal geanalyseerd op de volgende componenten:

- *asbestverdacht materiaal (fractie > 20 mm; kwalitatief):*
serpentine asbest (chrysotiel), amfibool asbest (amosiet, crocidoliet, anthophylliet, tremoliet en actinoliet).

Ten aanzien van de parameter asbest zijn in het laboratorium in totaal 1 monster geanalyseerd op het volgende analysepakket:

- *asbest (kwantitatief):*
droge stof, serpentine asbest (chrysotiel), amfibool asbest (amosiet, crocidoliet, anthophylliet, tremoliet en actinoliet).

Tabel 6 geeft een overzicht van de samenstelling van de grond(meng)monsters en de analysepakketten.

Tabel 6. Overzicht van de samenstelling van de grond(meng)monsters en de analysepakketten

Grond(meng)-monster	Traject (m -mv)	Analysepakket	Bijzonderheden
<i>Deellocatie A: nader onderzoek boring 14</i>			
A103	0,30-0,50	PAK/minerale olie grond	-
A104	0,08-0,40	PAK/minerale olie grond	-
<i>Deellocatie B: puinpad</i>			
B101	0,08-0,50	PAK/minerale olie grond	-
B102	0,30-0,50	PAK/minerale olie grond	-
B103	0,40-0,60	PAK/minerale olie grond	-
B105	0,50-1,00	PAK/minerale olie grond	-
B106	0,30-0,50	PAK/minerale olie grond	-

Vervolg tabel 6

Grond(meng)-monster	Traject (m -mv)	Analysepakket	Bijzonderheden
<i>Deellocatie B: puinpad</i>			
ASB-MM1	B02 (0,00-0,30) + B103 (0,00-0,40) + B105 (0,00-0,45) + B106 (0,00-0,30)	PAK, minerale olie, BTEX, fenol en PCB.	bovenlaag zintuiglijk schoon
ASB-MM2	B104 (0,00-0,20)	<i>asbest in puin (NEN 5898 - 2016)</i>	bovenlaag asbesthoudend
ASB-1	B104	<i>asbestverdacht materiaal (fractie > 20 mm)</i>	verzameld op het maaiveld

6.2 Toetsingskader

De analyseresultaten zijn getoetst aan het toetsingskader uit de Circulaire bodemsanering en aan de achtergrondwaarden voor grond uit de Regeling bodemkwaliteit (bijlage B, tabel 1). Het toetsingskader voor de beoordeling van de gehalten en/of concentraties van verontreinigingen is gegeven in de toetsingstabel en bevat voor grond en grondwater elk drie te onderscheiden waarden met de verschillende niveaus:

- *achtergrondwaarde:*
deze waarde ("AW") geeft de gehalten aan zoals die op dit moment voorkomen in de bodem van natuur- en landbouwgronden, waarvoor geldt dat er geen sprake is van belasting door lokale verontreinigingsbronnen;
- *streefwaarde:*
deze waarde ("S") geeft het milieukwaliteitsniveau aan voor grondwater, waarbij als nadelig te waarden effecten verwaarloosbaar worden geacht;
- *tussenwaarde:*
deze waarde ("T") is de helft van de som van de achtergrondwaarde (of in het geval van grondwater de streefwaarde) en de interventiewaarde. De tussenwaarde is de concentratiegrens waarboven in beginsel nader onderzoek moet worden uitgevoerd, omdat het vermoeden van ernstige bodemverontreiniging bestaat;
- *interventiewaarde:*
deze waarde ("I") geeft het niveau voor verontreinigingen in grond en grondwater aan waarboven ernstige vermindering of dreigende vermindering optreedt van de functionele eigenschappen, die de bodem heeft voor mens, plant of dier. Bij gehalten en/of concentraties boven de interventiewaarde is er sprake van een sterke verontreiniging. Bij overschrijding van de interventiewaarde wordt vaak een nader onderzoek uitgevoerd om de ernst van de verontreiniging en de saneringsurgentie te bepalen. Wanneer het boven de tussenwaarde of interventiewaarde gelegen gehalte een natuurlijke oorsprong heeft, is uitvoering van vervolgonderzoek meestal niet noodzakelijk.

In bijlage 5 is de toetsingstabel opgenomen uit de eerder genoemde circulaire. Deze bijlage bevat de achtergrondwaarden en de interventiewaarden voor een standaardbodem (10% organische stof en 25% lutum). De gemeten gehalten zijn door middel van een BoToVa-toetsing, met behulp van de door het laboratorium bepaalde waarden voor het organische stof- en lutumgehalte, omgerekend naar gehalten in een standaardbodem en vervolgens getoetst.

De gebruikte analysetechnieken zijn weergegeven op de certificaten in bijlage 4a. Om de mate van verontreiniging aan te geven wordt de volgende terminologie gebruikt:

Grond:

- niet verontreinigd: gehalte \leq achtergrondwaarde en/of detectielimiet;
- licht verontreinigd: gehalte $>$ achtergrondwaarde en \leq tussenwaarde;
- matig verontreinigd: gehalte $>$ tussenwaarde \leq interventiewaarde;
- sterk verontreinigd: gehalte $>$ interventiewaarde.

De resultaten met betrekking tot het puin zijn getoetst aan de hergebruikswaarde uit de Regeling Bodemkwaliteit (bijlage A), zie tevens bijlage 4d. Het toetsingskader voor de beoordeling met betrekking tot asbest is als volgt omschreven.

De interventiewaarde voor asbest is gelijk aan de maximale hergebruikswaarde uit de Regeling bodemkwaliteit, welke de hergebruiksmogelijkheden van puin bepaalt en is vastgesteld op 100 mg/kg d.s. Indien sprake is van een overschrijding van de hergebruikswaarde voor asbest in puin is sprake van een verontreiniging met asbest in puin en is mogelijk het Besluit asbestwegen Wms van toepassing.

Van de lagen waarin asbest is aangetoond, is een berekening gemaakt van het asbestgehalte. Hier toe is gebruik gemaakt van de navolgende formule:

$$C_{m,i} = \sum (M_k \times \%_{o_{k,i}} / 100) / V \times n_s \times ds$$

waarin:

- V (in dm³) : volume (V) van de sleuf of het gegraven gat.
- M_k (in mg) : massa van de verzamelde asbesthoudende materialen van het type "k" (bijvoorbeeld asbestplaatjes).
- %_{o_{k,i}} : gemiddeld % van asbestsoort "i" (bijv. chrysotiel) in de verzamelde asbesthoudende materialen van type "k".
- N_s (in kg/dm³) : (stort)gewicht van de grond/puin.
- ds : percentage droge stof

6.3 Resultaten grondmonsters

Tabel 7 geeft een overzicht van de parameters in de grond die de geldende toetsingskaders overschrijden.

Tabel 7. Overschrijdingen toetsingskaders grond

Grond(meng)-monster	Traject (m -mv)	Gehalte > AW (licht verontreinigd)	Gehalte > T (matig verontreinigd)	Gehalte > I (sterk verontreinigd)
<i>Deellocatie A: nader onderzoek boring B14</i>				
A104	0,08-0,40	minerale olie, PAK		

Bijlage 4a bevat de door het laboratorium aangeleverde analysecertificaten. Bijlage 4b bevat de getoetste analyseresultaten aan de Circulaire bodemsanering. Bijlage 4c bevat de getoetste analyseresultaten aan de Regeling bodemkwaliteit (indicatief).

6.4 Resultaten verkennend onderzoek asbest

Tabel 8 geeft een overzicht van de asbesthoudendheid en karakterisering van de in het veld verzamelde (plaat)materialen (fractie > 20 mm).

Tabel 8. Zintuiglijk waargenomen asbestverdachte (plaat)materialen

Gat	Monster-naam	Traject (m -mv)	Toepassing/soort	Aantal stukjes	Gewicht (g)	(niet-)hechtgebonden	chrysotiel/amosiet/crocidoliet	Asbestgehalte
B104	ASB-1	0,0-0,2	vlakke dik plaatmateriaal (dakbeschoot)	7	588	hechtgebonden	chrysotiel	10-15 %
							amosiet	2-5 %

Tabel 9 geeft een overzicht van de analytisch vastgestelde asbestgehalten (fractie < 20 mm).

Tabel 9. Vastgestelde asbestgehalten fijne fractie (< 20 mm)

(Meng)monster	Traject (m -mv)	Asbestgehalte (< 20 mm)
ASB-MM1	B104 (0,00-0,20)	21 mg/kg d.s.

Bijlage 4a bevat de door het laboratorium aangeleverde analysecertificaten.

6.5 Interpretatie analysesresultaten

Tabel 10 geeft een overzicht van de berekende asbestgehalten. Voor de berekening van deze indicatieve asbestgehalten wordt verwezen naar bijlage 6.

Tabel 10 Berekende asbestgehalten

Gat	Traject (m -mv)	Gehalte < 0,5 x interventiewaarde/hergebruikswaarde	Gehalte > 0,5 x interventiewaarde/hergebruikswaarde	Gehalte > interventiewaarde/hergebruikswaarde
B104	B104 (0,00-0,20)	-	-	7766,2 mg/kg d.s.

7 SAMENVATTING, CONCLUSIES EN ADVIES

Econsultancy heeft in opdracht van een verkennend onderzoek asbest in puin en een nader bodemonderzoek uitgevoerd aan de Strenkhaarsweg 15 te Lemelerveld.

De bovenste laag (0-0,5 m -mv) is grotendeels volledig puinhoudend. Verder bestaat deze laag sporadisch uit asfalthoudend materiaal.

Bij de gegraven gaten B104 en naar de Strenkhaarsweg op het maaiveld is asbesthoudend hechtgebonden materiaal aangetroffen, gezien het aangetroffen asbest in het gegraven gat B104 en het aangetroffen asbest op het maaiveld is gat B107 niet uitgevoerd. Het materiaal betreft hechtgebonden asbest (chrysotiel en amosiet). Verder is in de fijne fractie, ter plaatse van gat 104 een asbestgehalte van 21 mg/kg d.s. geconstateerd. Het berekende asbestgehalte ter plaatse van gat B104 (7.766,2 mg/kg d.s.) overschrijdt ruim de interventiewaarde.

In de niet puinhoudende bovengrond is maximaal een licht verhoogd gehalte minerale olie en PAK aangetoond. Verder zijn er geen verontreinigingen in de bodem geconstateerd.

Conclusie en advies

Op basis van de onderzoeksresultaten kan worden vastgesteld dat het puinpad niet uitloopt in de onderliggende bodem.

In het puin is asfalthoudend materiaal aangetroffen, analytisch wordt dit echter niet als teerhoudend aangetoond en kan het puin grotendeels als toepasbaar worden beschouwd en is het vastgestelde niet-herbruikbaar van het puin op basis van PAK bij boring A13 en A17 in het verkennend bodemonderzoek niet bevestigd over de gehele locatie.

Op basis van het aangetroffen asbest is er gezien de locatie (puinpad) en de hoeveelheid aangetroffen asbesthoudend materiaal vastgesteld dat de locatie voldoet aan de definitie asbestwegen zoals beschreven in het Besluit Asbestwegen Milieubeheer artikel 1 lid 1.

Tabel 11 *Geschatte hoeveelheden niet-herbruikbaar puin*

aangetoond materiaal in puin	oppervlakte (m ²)	hoeveelheid (m ³)
Niet-herbruikbaar op basis van PAK	circa 130 m ²	circa 40 m ³
Niet-herbruikbaar op basis van Asbesthoudend materiaal > 100 mg/kg d.s.	circa 270 m ²	circa 85 m ³
Toepasbaar puin	circa 625 m ²	circa 250 m ³

Op basis van bovenstaande constatering adviseert Econsultancy tot het opstellen van een plan van aanpak. Waarin beschreven staat, dat zowel het niet-herbruikbaar puin op basis van PAK (zie bijlage 7 verkennend bodemonderzoek) als zijnde het boven de interventiewaarde (100 mg/kg d.s.) aan asbesthoudend puin zal worden verwijderd en afgevoerd naar een daarvoor erkend verwerker.

Bijlage 1 Topografische ligging van de locatie



Strenkhaarsweg



gat B107, niet uitgevoerd
ivm aantreffen van asbestverdacht materiaal

- Legenda**
- Niet verontreinigd
 - Licht verontreinigd
 - Asfalthoudend materiaal, mogelijk verontreinigd
 - ✗ Vindplaats asbestverdacht materiaal op maaiveld
 - Boring tot 0,5 m -mv
 - ◐ Boring tot 1,0 m -mv
 - ◑ Boring voorgaand onderzoek tot 1,0 m -mv
 - ◒ Boring voorgaand onderzoek tot 2,0 m -mv
 - ⊕ Peilbuis voorgaand onderzoek
 - ⊖ Gat asbestonderzoek 30x30x50 cm +|boring tot 0,5 m -mv

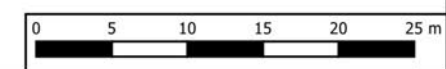
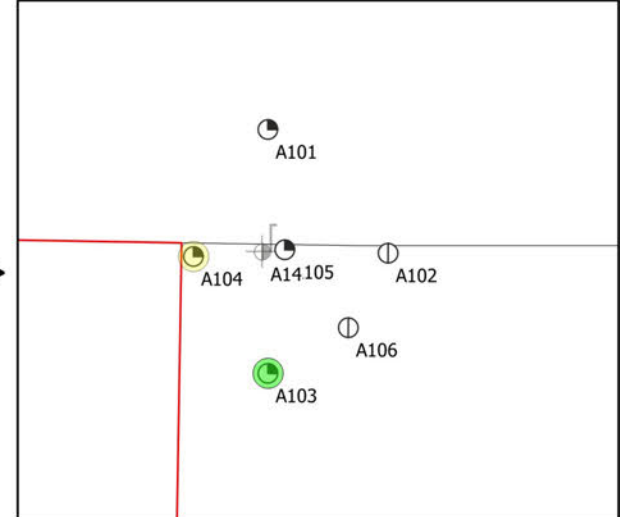

Bijlage 3 Boorprofielen

Legenda (conform NEN 5104)

grind

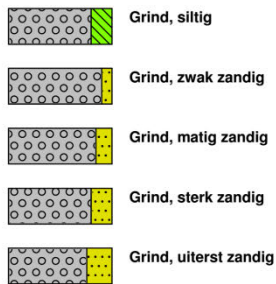

zand

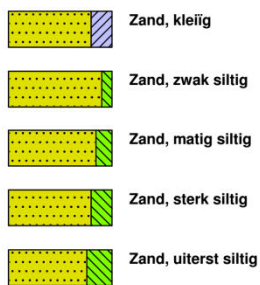

veen

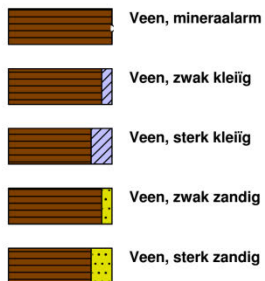

klei



leem

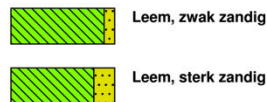

overige toevoegingen

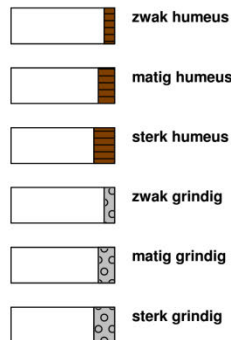

geur



olie

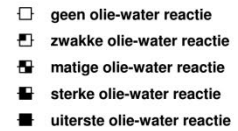

p.i.d.-waarde



monsters

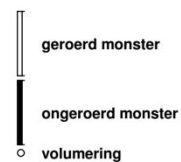

overig

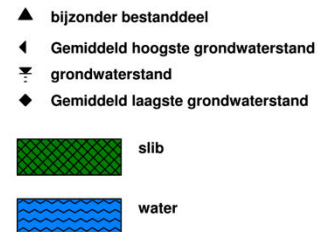

peilbuis

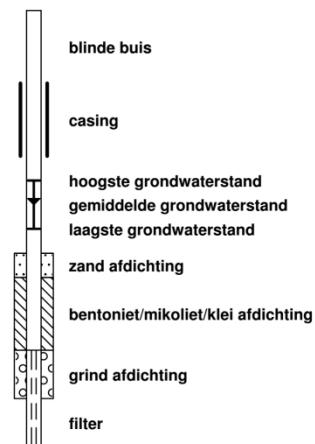

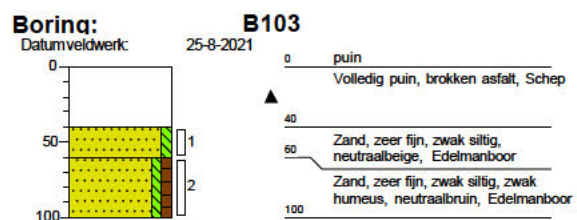
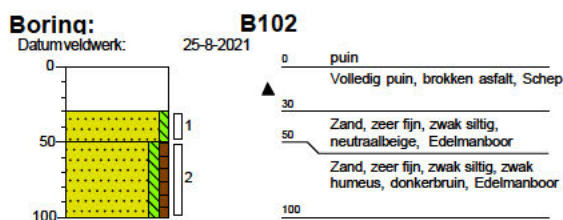
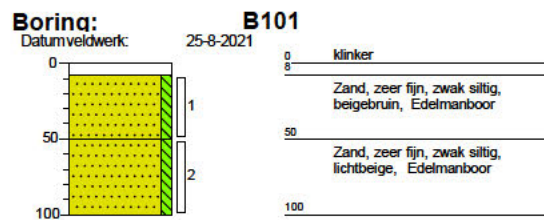
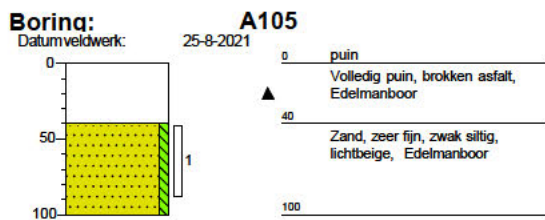
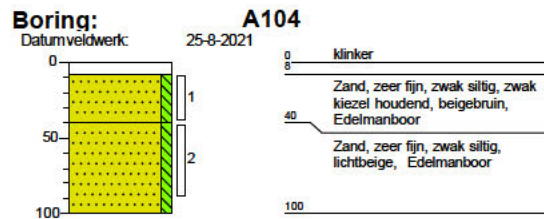
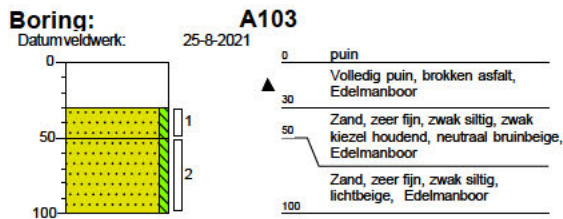
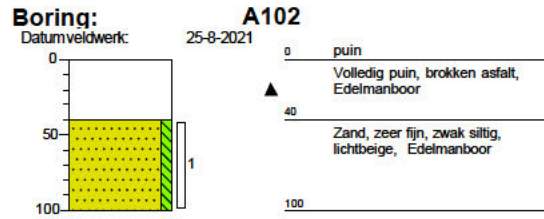
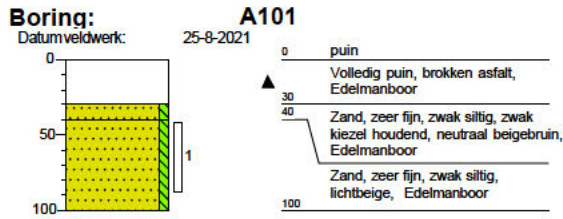

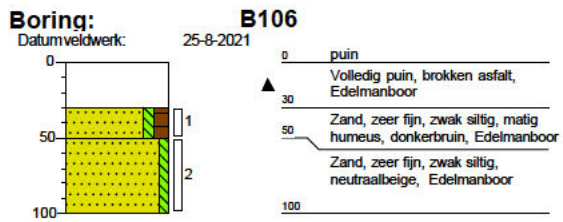
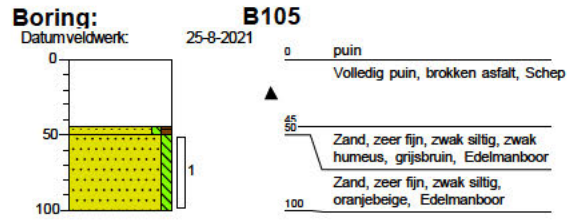
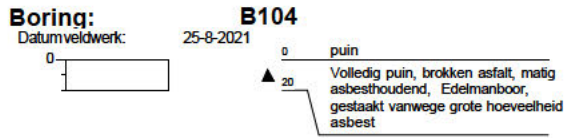

Bijlage 3b Foto's asbestinspectiegaten, opgegraven en opgeboorde materiaal



Foto 1. A101



Foto 2. A105

Bijlage 3b Foto's asbestinspectiegaten, opgegraven en opgeboorde materiaal



Foto 3. B102



Foto 4. B103

Bijlage 3b Foto's asbestinspectiegaten, opgegraven en opgeboorde materiaal



Foto 5. B104



Foto 6. B105

Bijlage 3b Foto's asbestinspectiegaten, opgegraven en opgeboorde materiaal



Foto 7. B106

Bijlage 4a Analysecertificaten

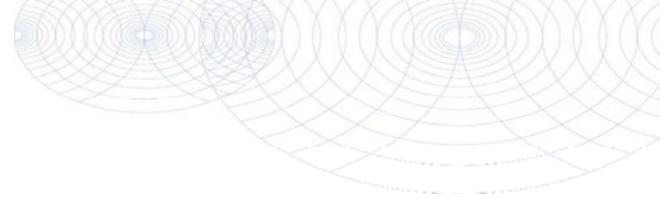

Analysecertificaat

Uw project/verslagnummer 16665.002
 Uw projectnaam Strenkhaarsweg 15, Lemeleveld
 Uw ordernummer
 Uw monsternemer

Certificaatnummer/Versie 2021137991/2
 Startdatum analyse 26-Aug-2021
 Datum einde analyse 27-Aug-2021
 Rapportagedatum 06-Sep-2021/09:09
 Bijlage A, B, C
 Pagina 1/1

Analyse	Eenheid	1
Extern / Overig onderzoek		
Droge stof (Extern)	% (m/m)	92.7 ¹⁾
Aantal stuks		7 ²⁾
Totaal massa asbest	g	565.1 ²⁾
Amfibool massa asbest	mg	20000.0 ²⁾
Serpentijn massa asbest	mg	71000 ²⁾
Totaal Amfibool ondergrens	mg	11000 ¹⁾
Totaal Amfibool bovengrens	mg	28000 ¹⁾
Totaal Serpentijn ondergrens	mg	57000 ¹⁾
Totaal Serpentijn bovengrens	mg	85000 ¹⁾

Nr. Uw monsteromschrijving

1 ASB-1 (0-20)

Opgegeven monstermatrix

Asbestverdachte arond

Monster nr.

12241915

Eurofins Analytico B.V.

Gildeweg 42-46
 3771 NB Barneveld
 P.O. Box 459
 3770 AL Barneveld NL
 Tel. +31 (0)34 242 63 00
 Fax +31 (0)34 242 63 99
 E-mail info-env@eurofins.nl
 Site www.eurofins.nl

BNP Paribas S.A. 227 9245 25
 IBAN: NL71BNPA0227924525
 BIC: BNPANL2A
 KvK/CoC No. 09088623
 BTW/VAT No. NL 8043.14.883.B01

Q: door RvA geaccrediteerde verrichting
 R: AP04 erkende en geaccrediteerde verrichting
 S: AS SIKB erkende en geaccrediteerde verrichting
 V: VLAREL erkende verrichting
 W: Waals Gewest erkende verrichting

**Akkoord
 Pr.coörd.**

MC

Dit certificaat mag uitsluitend in zijn geheel worden gereproduceerd.
 Eurofins Analytico B.V. is ISO 14001: 2015 gecertificeerd door TÜV
 en erkend door het Vlaamse Gewest (OVAM en Dep. Omgeving),
 het Brusselse Gewest (BIM), het Waalse Gewest (DGRNE-OWD)
 en door de overheid van Luxemburg (MEV).

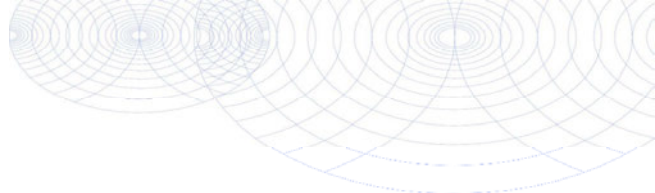

Bijlage (A) met de opgegeven deelmonsterinformatie behorende bij het analysecertificaat. 2021137991/2

Pagina 1/1

Monster nr.	Uw monsteromschrijving			Uw datum monstername	Monsteromsch./Monstername ID
	Barcode	Boornr	Van Tot		
12241915	ASB-1 (0-20)				
0039471AG	ASB-1	0	20	25-Aug-2021	1



Eurofins Analytico B.V.

Gildeweg 42-46
 3771 NB Barneveld
 P.O. Box 459
 3770 AL Barneveld NL

Tel. +31 (0)34 242 63 00
 Fax +31 (0)34 242 63 99
 E-mail info-env@eurofins.nl
 Site www.eurofins.nl

BNP Paribas S.A. 227 9245 25
 IBAN: NL71BNPA0227924525
 BIC: BNPANL2A
 KvK/CoC No. 09088623
 BTW/VAT No. NL 8043.14.883.B01

Eurofins Analytico B.V. is ISO 14001: 2015 gecertificeerd door TÜV en erkend door het Vlaamse Gewest (OVAM en Dep. Omgeving), het Brusselse Gewest (BIM), het Waalse Gewest (DGRNE-OWD) en door de overheid van Luxemburg (MEV).

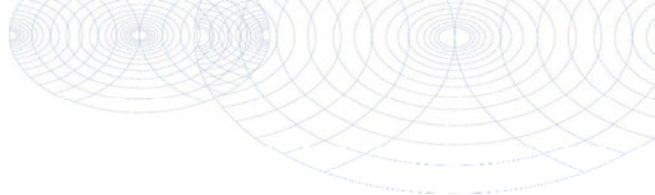
**Bijlage (B) met opmerkingen behorende bij analysecertificaat 2021137991/2**

Pagina 1/1

Algemene opmerking behorende bij analysecertificaat

Herziene versie wegens correctie projectnaam, d.d. 06-09-2021.

Dit analysecertificaat vervangt eerder uitgegeven certifica(a)t(en) met een lager versienummer

Opmerking 1)

Deze bepaling is uitgevoerd bij Eurofins Omegam (L086).

Opmerking 2)

Deze bepaling is uitgevoerd bij Eurofins Omegam (L086).

**Eurofins Analytico B.V.**

Gildeweg 42-46 Tel. +31 (0)34 242 63 00
3771 NB Barneveld Fax +31 (0)34 242 63 99
P.O. Box 459 E-mail info-env@eurofins.nl
3770 AL Barneveld NL Site www.eurofins.nl

BNP Paribas S.A. 227 9245 25
IBAN: NL71BNPA0227924525
BIC: BNPANL2A
KvK/CoC No. 09088623
BTW/VAT No. NL 8043.14.883.B01

Eurofins Analytico B.V. is ISO 14001: 2015 gecertificeerd door TÜV en erkend door het Vlaamse Gewest (OVAM en Dep. Omgeving), het Brusselse Gewest (BIM), het Waalse Gewest (DGRNE-OWD) en door de overheid van Luxemburg (MEV).

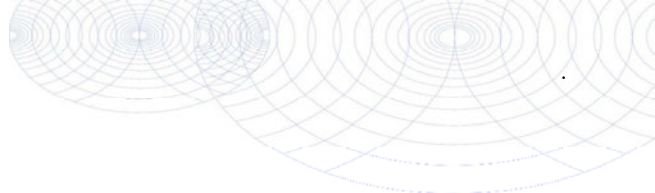

Bijlage (C) met methodeverwijzingen behorende bij analysecertificaat 2021137991/2

Analyse	Methode	Techniek	Methode referentie
Extern / Overig onderzoek			
Droge stof (uitbesteed)	W0004	Extern	Uitbesteding
Asbest Verz. NEN5898 2016 ext	W0004	Microscopie	NEN 5898
Asbest Verzamel NEN5898 (2016) ext	W0004	Microscopie	NEN 5898

Nadere informatie over de toegepaste onderzoeksmethoden alsmede een classificatie van de meetonzekerheid staan vermeld in ons overzicht "Specificaties analysemethoden", versie juni 2020.



Eurofins Analytico B.V.

Gildeweg 42-46
3771 NB Barneveld
P.O. Box 459
3770 AL Barneveld NL

Tel. +31 (0)34 242 63 00
Fax +31 (0)34 242 63 99
E-mail info-env@eurofins.nl
Site www.eurofins.nl

BNP Paribas S.A. 227 9245 25
IBAN: NL71BNPA0227924525
BIC: BNPANL2A
KvK/CoC No. 09088623
BTW/VAT No. NL 8043.14.883.B01

Eurofins Analytico B.V. is ISO 14001: 2015 gecertificeerd door TÜV en erkend door het Vlaamse Gewest (OVAM en Dep. Omgeving), het Brusselse Gewest (BIM), het Waalse Gewest (DGRNE-OWD) en door de overheid van Luxemburg (MEV).

ANALYSECERTIFICAAT

Projectcode : 1238059
Uw project omschrijving : 2021137991-16665.002
Opdrachtgever : Eurofins Analytico B.V.

Monstercode : 6853169
Uw referentie : ASB-1 (0-20)
Opgegeven bemonsteringsdatum : 25/08/2021

Asbest verzamelmonster

Initialen analist : M.B.
 Datum geanalyseerd : 26-08-2021

Analyse is uitgevoerd conform NEN 5898 (S).

Massa aangeleverde monster : 609,6 g
 Droge massa aangeleverde monster : 565,1 g
 Percentage droogrest : **92,70 m/m %**

type onderzocht materiaal	massa onderzocht materiaal (gram)	gebondenheid	percentage serpentijn asbest (m/m %)	percentage amfibool asbest (m/m %)	aantal geanalyseerde deeltjes	serpentijn massa asbest (mg)	amfibool massa asbest (mg)
cement, standleiding	565,1	hecht	chrysotiel 10-15	amosiet 2-5	7	70637,5	19778,5
Totaal	565,1				7	70637,5	19778,5
					Ondergrens	56510	11302
					Bovengrens	84765	28255

Aangetroffen type asbest : Serpentijn en Amfibool
 Bijzonderheden waargenomen : Geen

Serpentijn asbest is chrysotiel.
 Amfibool asbest is amosiet, crocidoliet, actinoliet, anthophylliet en tremoliet.

Het materiaal is middels polarisatiemicroscopie onderzocht, de analyse is uitgevoerd conform NEN 5896.

gebondenheid	serpentijn asbest	amfibool asbest	totaal afgerond
hecht	71000	20000	90000
niet hecht	0,0	0,0	0,0
totaal afgerond	71000	20000	

Totaal massa asbest: **90000 mg**

ANALYSECERTIFICAAT

Projectcode : 1238059
Uw project omschrijving : 2021137991-16665.002
Opdrachtgever : Eurofins Analytico B.V.

Opmerkingen m.b.t. analyses

Opmerking(en) algemeen

De volgende informatie is indien van toepassing verstrekt door de opdrachtgever:
Project omschrijving, Monsterreferentie(s), Opgegeven bemonsteringsdatum, Matrix, Monsterdiepte, Potnr (Barcode), Veldgegevens, Veldwaarnemingen en Bemonsteringsdata. De opgegeven bemonsteringsdatum kan van invloed zijn op de geldigheid van de resultaten.

Asbest

Individuele monsters van dit project zijn als asbest verdacht gekwalificeerd. De analysedeelmonsters zijn met beschermende maatregelen in het laboratorium in behandeling genomen.

Opmerking bij project: - Eurofins Omegam heeft het asbestonderzoek in dit/deze monster(s) uitgevoerd volgens de NEN 5898, en zoals beschreven in een aparte bijlage als onderdeel van dit analysecertificaat. Voor de analyseresultaten van het asbestonderzoek geldt dat Eurofins Omegam de analyse heeft uitgevoerd in de monsters die de opdrachtgever, zoals deze staan vermeld in de koptekst van dit analysecertificaat, zelf heeft genomen of laten nemen en aan Eurofins Omegam heeft aangeboden. Eurofins Omegam draagt geen verantwoordelijkheid inzake de herkomst en representativiteit alsmede de veiligheid tijdens de monsterneming.

ANALYSECERTIFICAAT

Projectcode : 1238059
Uw project omschrijving : 2021137991-16665.002
Opdrachtgever : Eurofins Analytico B.V.

Barcodeschema's

<i>Monstercode</i>	<i>Uw referentie</i>	<i>uw monsterref.</i>	<i>uw diepte</i>	<i>uw barcode</i>
6853169	ASB-1 (0-20)	ASB-1	0-.2	0039471AG

A N A L Y S E C E R T I F I C A A T

Projectcode : 1238059
Uw project omschrijving : 2021137991-16665.002
Opdrachtgever : Eurofins Analytico B.V.

Analysemethoden in Grond (AS3000)

AS3000

In dit analysecertificaat zijn de met 'S' gemerkte analyses uitgevoerd volgens de analysemethoden beschreven in het "Accreditatieschema Laboratoriumanalyses voor grond-, waterbodem- en grondwateronderzoek (AS SIKB 3000)". Het laboratoriumonderzoek is uitgevoerd volgens de onderstaande analysemethoden. Deze analyses zijn vastgelegd in het geldende accreditatie-certificaat met bijbehorende verrichtingenlijst L086 van Eurofins Omegam BV.

Asbest verzamelmonster :

.....

Econsultancy

[REDACTED]
Heinz Moormanstraat 1B
5831 AS BOXMEER**Analysecertificaat**

Datum: 06-Sep-2021

Hierbij ontvangt u de resultaten van het navolgende laboratoriumonderzoek.

Certificaatnummer/Versie	2021138019/2
Uw project/verslagnummer	16665.002
Uw projectnaam	Strenkhaarsweg 15, Lemeleveld
Uw ordernummer	
Monster(s) ontvangen	25-Aug-2021

Dit certificaat mag uitsluitend in zijn geheel worden gereproduceerd.
De analyse resultaten hebben alleen betrekking op het beproefde object.

De grondmonsters worden tot 4 weken na datum ontvangst bewaard en watermonsters tot 2 weken na datum ontvangst. Zonder tegenbericht worden de monsters nadien afgevoerd.
Indien de monsters langer bewaard dienen te blijven verzoeken wij U dit exemplaar uiterlijk 1 werkdag voor afloop van de standaardbewaarperiode ondertekend aan ons te retourneren. Voor de kosten van het langer bewaren van monsters verwijzen wij naar de prijslijst.

Bewaren tot:

Datum:

Naam:

Handtekening:

Wij vertrouwen erop uw opdracht hiermee naar verwachting te hebben uitgevoerd, mocht U naar aanleiding van dit analysecertificaat nog vragen hebben verzoeken wij U contact op te nemen met de afdeling Verkoop en Advies.

Met vriendelijke groet,

Eurofins Analytico B.V.

[REDACTED]
[REDACTED]
Technical Manager**Eurofins Analytico B.V.**Gildeweg 42-46
3771 NB Barneveld
P.O. Box 459
3770 AL Barneveld NLTel. +31 (0)34 242 63 00
Fax +31 (0)34 242 63 99
E-mail info-env@eurofins.nl
Site www.eurofins.nlBNP Paribas S.A. 227 9245 25
IBAN: NL71BNPA0227924525
BIC: BNPANL2A
KvK/CoC No. 09088623
BTW/VAT No. NL 8043.14.883.B01

Eurofins Analytico B.V. is ISO 14001: 2015 gecertificeerd door TÜV en erkend door het Vlaamse Gewest (OVAM en Dep. Omgeving), het Brusselse Gewest (BIM), het Waalse Gewest (DGRNE-OWD) en door de overheid van Luxemburg (MEV).

Analysecertificaat

Uw project/verslagnummer	16665.002	Certificaatnummer/Versie	2021138019/2
Uw projectnaam	Strenkhaarsweg 15, Lemeleveld	Startdatum analyse	26-Aug-2021
Uw ordernummer		Datum einde analyse	30-Aug-2021
Uw monsternemer		Rapportagedatum	06-Sep-2021/09:11
		Bijlage	A, B, C
		Pagina	1/2

Analyse	Eenheid	1	2	3	4	5
Voorbehandeling						
Cryogeen malen AS3000		Uitgevoerd	Uitgevoerd	Uitgevoerd	Uitgevoerd	Uitgevoerd
Bodemkundige analyses						
S Droge stof	% (m/m)	94.9	95.5	95.9	92.4	95.5
S Organische stof	% (m/m) ds	<0.7 ¹⁾	<0.7 ¹⁾	<0.7 ¹⁾	1.8 ¹⁾	<0.7 ¹⁾
Gloeirest	% (m/m) ds	99	99	100	98	99
Minerale olie						
Minerale olie (C10-C12)	mg/kg ds	<3.0	<3.0	<3.0	<3.0	<3.0
Minerale olie (C12-C16)	mg/kg ds	<5.0	<5.0	<5.0	<5.0	<5.0
Minerale olie (C16-C21)	mg/kg ds	<5.0	11	<5.0	<5.0	<5.0
Minerale olie (C21-C30)	mg/kg ds	<11	42	<11	<11	<11
Minerale olie (C30-C35)	mg/kg ds	9.5	19	9.8	5.8	8.4
Minerale olie (C35-C40)	mg/kg ds	6.4	7.1	<6.0	<6.0	<6.0
S Minerale olie totaal (C10-C40)	mg/kg ds	<35	83	<35	<35	<35
Chromatogram olie (GC)		Zie bijl.				
Polycyclische Aromatische Koolwaterstoffen, PAK						
S Naftaleen	mg/kg ds	<0.050	<0.050	<0.050	<0.050	<0.050
S Fenanthreen	mg/kg ds	<0.050	0.34	<0.050	<0.050	<0.050
S Anthraceen	mg/kg ds	<0.050	0.68	<0.050	<0.050	<0.050
S Fluorantheen	mg/kg ds	0.077	1.8	<0.050	<0.050	0.14
S Benzo(a)anthraceen	mg/kg ds	0.053	2.7	<0.050	<0.050	0.092
S Chryseen	mg/kg ds	<0.050	2.7	<0.050	<0.050	0.098
S Benzo(k)fluorantheen	mg/kg ds	<0.050	1.2	<0.050	<0.050	<0.050
S Benzo(a)pyreen	mg/kg ds	0.052	2.3	<0.050	<0.050	0.080
S Benzo(ghi)peryleen	mg/kg ds	0.058	1.3	<0.050	<0.050	0.069
S Indeno(123-cd)pyreen	mg/kg ds	0.056	1.7	<0.050	<0.050	0.069
S PAK VROM (10) (factor 0,7)	mg/kg ds	0.47	15	0.35 ²⁾	0.35 ²⁾	0.69

Nr.	Uw monsteromschrijving	Opgegeven monstermatrix	Monster nr.
1	A103 (30-50)	Grond (AS3000)	12241999
2	A104 (8-40)	Grond (AS3000)	12242000
3	B101 (8-50)	Grond (AS3000)	12242001
4	B102 (30-50)	Grond (AS3000)	12242002
5	B103 (40-60)	Grond (AS3000)	12242003

Eurofins Analytico B.V.

Gildeweg 42-46
 3771 NB Barneveld
 P.O. Box 459
 3770 AL Barneveld NL

Tel. +31 (0)34 242 63 00
 Fax +31 (0)34 242 63 99
 E-mail info-env@eurofins.nl
 Site www.eurofins.nl

BNP Paribas S.A. 227 9245 25
 IBAN: NL71BNPA0227924525
 BIC: BNPANL2A
 KvK/CoC No. 09088623
 BTW/VAT No. NL 8043.14.883.B01

Q: door RVA geaccrediteerde verrichting
 R: AP04 erkende en geaccrediteerde verrichting
 S: AS SIKB erkende en geaccrediteerde verrichting
 V: VLAREL erkende verrichting
 W: Waals Gewest erkende verrichting

Dit certificaat mag uitsluitend in zijn geheel worden gereproduceerd.
 Eurofins Analytico B.V. is ISO 14001: 2015 gecertificeerd door TÜV en erkend door het Vlaamse Gewest (OVAM en Dep. Omgeving), het Brusselse Gewest (BIM), het Waalse Gewest (DGRNE-OWD) en door de overheid van Luxemburg (MEV).



TESTEN
 RvA L010

Analysecertificaat

Uw project/verslagnummer	16665.002	Certificaatnummer/Versie	2021138019/2
Uw projectnaam	Strenkhaarsweg 15, Lemeleveld	Startdatum analyse	26-Aug-2021
Uw ordernummer		Datum einde analyse	30-Aug-2021
Uw monsternemer		Rapportagedatum	06-Sep-2021/09:11
		Bijlage	A, B, C
		Pagina	2/2

Analyse	Eenheid	6	7
Voorbehandeling			
Cryogeen malen AS3000		Uitgevoerd	Uitgevoerd
Bodemkundige analyses			
S Droge stof	% (m/m)	93.1	89.4
S Organische stof	% (m/m) ds	1.0 ¹⁾	2.5 ¹⁾
Gloeirest	% (m/m) ds	99	97
Minerale olie			
Minerale olie (C10-C12)	mg/kg ds	<3.0	<3.0
Minerale olie (C12-C16)	mg/kg ds	<5.0	<5.0
Minerale olie (C16-C21)	mg/kg ds	<5.0	<5.0
Minerale olie (C21-C30)	mg/kg ds	<11	<11
Minerale olie (C30-C35)	mg/kg ds	5.8	19
Minerale olie (C35-C40)	mg/kg ds	<6.0	<6.0
S Minerale olie totaal (C10-C40)	mg/kg ds	<35	<35
Polycyclische Aromatische Koolwaterstoffen, PAK			
S Naftaleen	mg/kg ds	<0.050	<0.050
S Fenanthreen	mg/kg ds	<0.050	<0.050
S Anthraceen	mg/kg ds	<0.050	<0.050
S Fluorantheen	mg/kg ds	<0.050	<0.050
S Benzo(a)anthraceen	mg/kg ds	<0.050	<0.050
S Chryseen	mg/kg ds	<0.050	<0.050
S Benzo(k)fluorantheen	mg/kg ds	<0.050	<0.050
S Benzo(a)pyreen	mg/kg ds	<0.050	<0.050
S Benzo(ghi)peryleen	mg/kg ds	<0.050	<0.050
S Indeno(123-cd)pyreen	mg/kg ds	<0.050	<0.050
S PAK VROM (10) (factor 0,7)	mg/kg ds	0.35 ²⁾	0.35 ²⁾

Nr.	Uw monsteromschrijving	Opgegeven monstermatrix	Monster nr.
6	B105 (50-100)	Grond (AS3000)	12242004
7	B106 (30-50)	Grond (AS3000)	12242005

Eurofins Analytico B.V.

Gildeweg 42-46
3771 NB Barneveld
P.O. Box 459
3770 AL Barneveld NL
Tel. +31 (0)34 242 63 00
Fax +31 (0)34 242 63 99
E-mail info-env@eurofins.nl
Site www.eurofins.nl

BNP Paribas S.A. 227 9245 25
IBAN: NL71BNPA0227924525
BIC: BNPANL2A
KvK/CoC No. 09088623
BTW/VAT No. NL 8043.14.883.B01



Q: door RvA geaccrediteerde verrichting
R: AP04 erkende en geaccrediteerde verrichting
S: AS SIKB erkende en geaccrediteerde verrichting
V: VLAREL erkende verrichting
W: Waals Gewest erkende verrichting

Dit certificaat mag uitsluitend in zijn geheel worden gereproduceerd.
Eurofins Analytico B.V. is ISO 14001: 2015 gecertificeerd door TÜV en erkend door het Vlaamse Gewest (OVAM en Dep. Omgeving), het Brusselse Gewest (BIM), het Waalse Gewest (DGRNE-OWD) en door de overheid van Luxemburg (MEV).



Akkoord
Pr. coörd.

VA

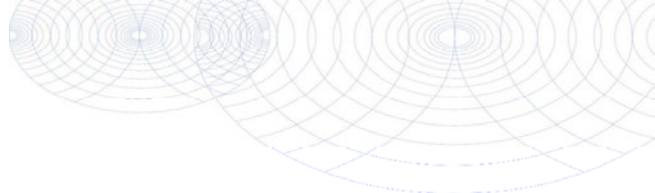

Bijlage (A) met de opgegeven deelmonsterinformatie behorende bij het analysecertificaat. 2021138019/2

Pagina 1/1

Monster nr.	Uw monsteromschrijving			Uw datum monstername	Monsteromsch./Monstername ID
	Barcode	Boornr	Van Tot		
12241999	A103 (30-50)				
0539036969	A103	30	50	25-Aug-2021	1
12242000	A104 (8-40)				
0539037155	A104	8	40	25-Aug-2021	1
12242001	B101 (8-50)				
0539036964	B101	8	50	25-Aug-2021	1
12242002	B102 (30-50)				
0539036901	B102	30	50	25-Aug-2021	1
12242003	B103 (40-60)				
0539036903	B103	40	60	25-Aug-2021	1
12242004	B105 (50-100)				
0539036890	B105	50	100	25-Aug-2021	1
12242005	B106 (30-50)				
0539036902	B106	30	50	25-Aug-2021	1



Eurofins Analytico B.V.

Gildeweg 42-46
 3771 NB Barneveld
 P.O. Box 459
 3770 AL Barneveld NL

Tel. +31 (0)34 242 63 00
 Fax +31 (0)34 242 63 99
 E-mail info-env@eurofins.nl
 Site www.eurofins.nl

BNP Paribas S.A. 227 9245 25
 IBAN: NL71BNPA0227924525
 BIC: BNPANL2A
 KvK/CoC No. 09088623
 BTW/VAT No. NL 8043.14.883.B01

Eurofins Analytico B.V. is ISO 14001: 2015 gecertificeerd door TÜV en erkend door het Vlaamse Gewest (OVAM en Dep. Omgeving), het Brusselse Gewest (BIM), het Waalse Gewest (DGRNE-OWD) en door de overheid van Luxemburg (MEV).

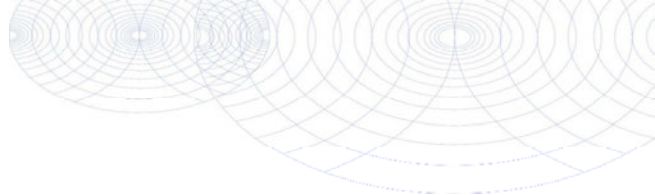
**Bijlage (B) met opmerkingen behorende bij analysecertificaat 2021138019/2**

Pagina 1/1

Algemene opmerking behorende bij analysecertificaat

Herziene versie wegens correctie projectnaam, d.d. 06-09-2021.

Dit analysecertificaat vervangt eerder uitgegeven certifica(a)t(en) met een lager versienummer

Opmerking 1)

Het organische stof gehalte is gecorrigeerd voor het lutumgehalte van 5.4 % m/m (SIKB 3010 pb 3).

Opmerking 2)De toetswaarde van de som is gelijk aan de sommatie van $0,7 \star RG$ **Eurofins Analytico B.V.**

Gildeweg 42-46 Tel. +31 (0)34 242 63 00
3771 NB Barneveld Fax +31 (0)34 242 63 99
P.O. Box 459 E-mail info-env@eurofins.nl
3770 AL Barneveld NL Site www.eurofins.nl

BNP Paribas S.A. 227 9245 25
IBAN: NL71BNPA0227924525
BIC: BNPANL2A
KvK/CoC No. 09088623
BTW/VAT No. NL 8043.14.883.B01

Eurofins Analytico B.V. is ISO 14001: 2015 gecertificeerd door TÜV
en erkend door het Vlaamse Gewest (OVAM en Dep. Omgeving),
het Brusselse Gewest (BIM), het Waalse Gewest (DGRNE-OWD)
en door de overheid van Luxemburg (MEV).

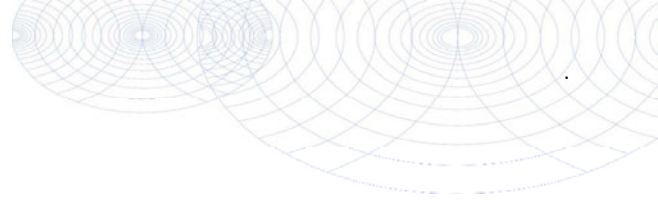

Bijlage (C) met methodeverwijzingen behorende bij analysecertificaat 2021138019/2

Pagina 1/1

Analyse	Methode	Techniek	Methode referentie
Voorbehandeling			
UitScan Cryo	W0106	Voorbehandeling	AS3000
Bodemkundige analyses			
Droge Stof	W0104	Gravimetrie	pb 3010-2 en NEN-EN 15934
Organische stof (gloeiverlies)	W0109	Gravimetrie	pb 3010-3 en NEN 5754
Minerale olie			
Minerale Olie (C10-C40)	W0202	GC-FID	pb 3010-7 en NEN-EN-ISO 16703
Chromatogram M0 (GC)	W0202	GC-FID	NEN-EN-ISO 16703
Polycyclische Aromatische Koolwaterstoffen, PAK			
PAK (10) (VR0M)	W0271	GC-MS	pb. 3010-6 en NEN-ISO 18287
PAK som AS3000/AP04	W0271	GC-MS	pb. 3010-6 en NEN-ISO 18287

Nadere informatie over de toegepaste onderzoeksmethoden alsmede een classificatie van de meetonzekerheid staan vermeld in ons overzicht "Specificaties analysemethoden", versie juni 2020.



Eurofins Analytico B.V.

Gildeweg 42-46
 3771 NB Barneveld
 P.O. Box 459
 3770 AL Barneveld NL

Tel. +31 (0)34 242 63 00
 Fax +31 (0)34 242 63 99
 E-mail info-env@eurofins.nl
 Site www.eurofins.nl

BNP Paribas S.A. 227 9245 25
 IBAN: NL71BNPA0227924525
 BIC: BNPANL2A
 KvK/CoC No. 09088623
 BTW/VAT No. NL 8043.14.883.B01

Eurofins Analytico B.V. is ISO 14001: 2015 gecertificeerd door TÜV en erkend door het Vlaamse Gewest (OVAM en Dep. Omgeving), het Brusselse Gewest (BIM), het Waalse Gewest (DGRNE-OWD) en door de overheid van Luxemburg (MEV).

Chromatogram TPH/ Mineral Oil

Sample ID.: 12242000
 Certificate no.: 2021138019
 Sample description.: A104 (8-40)
 V

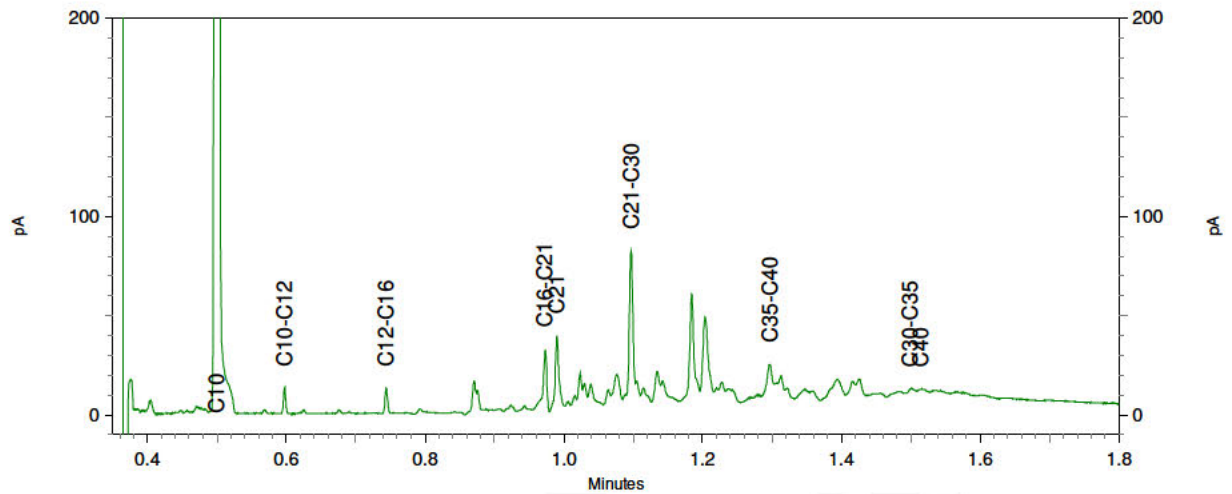
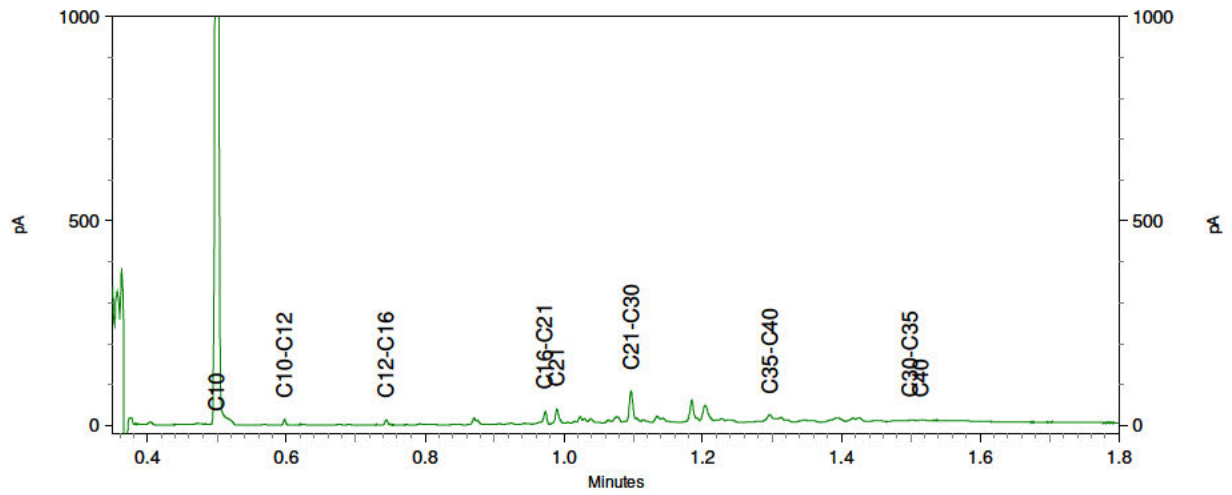
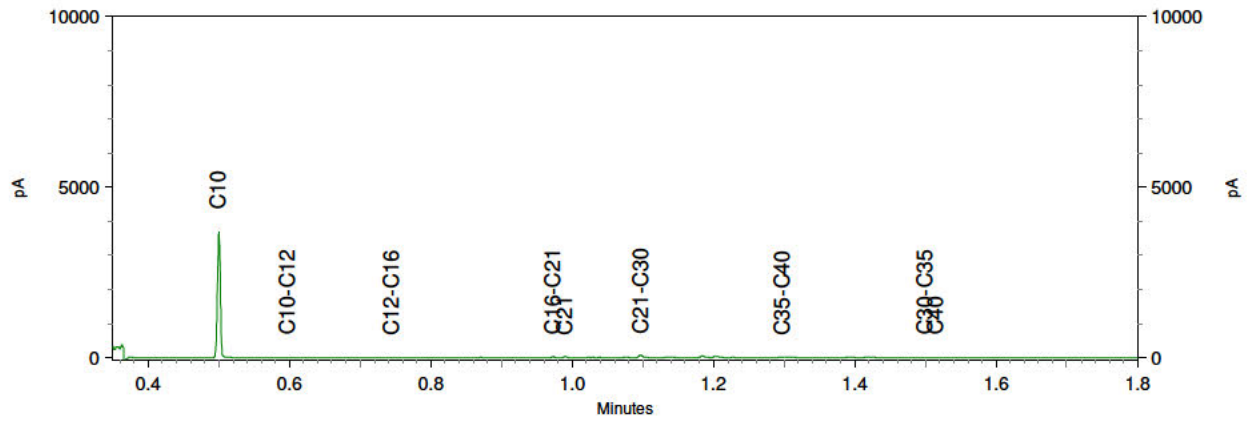

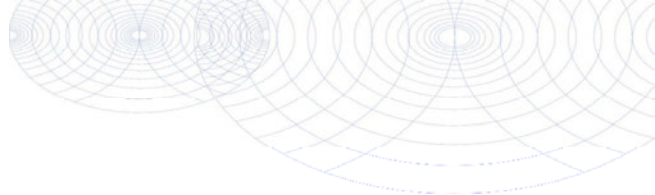

Econsultancy
T.a.v.
Heinz Moormannstraat 1B
5831 AS BOXMEER

Analysecertificaat

Datum: 06-Sep-2021

Hierbij ontvangt u de resultaten van het navolgende laboratoriumonderzoek.

Certificaatnummer/Versie	2021138538/2
Uw project/verslagnummer	16665.002
Uw projectnaam	Strenkhaarsweg 15, Lemeleveld
Uw ordernummer	
Monster(s) ontvangen	25-Aug-2021

Dit certificaat mag uitsluitend in zijn geheel worden gereproduceerd.
De analyse resultaten hebben alleen betrekking op het beproefde object.

De grondmonsters worden tot 4 weken na datum ontvangst bewaard en watermonsters tot 2 weken na datum ontvangst. Zonder tegenbericht worden de monsters nadien afgevoerd.
Indien de monsters langer bewaard dienen te blijven verzoeken wij U dit exemplaar uiterlijk 1 werkdag voor afloop van de standaardbewaarperiode ondertekend aan ons te retourneren. Voor de kosten van het langer bewaren van monsters verwijzen wij naar de prijslijst.

Bewaren tot:

Datum:

Naam:

Handtekening:

Wij vertrouwen erop uw opdracht hiermee naar verwachting te hebben uitgevoerd, mocht U naar aanleiding van dit analysecertificaat nog vragen hebben verzoeken wij U contact op te nemen met de afdeling Verkoop en Advies.

Met vriendelijke groet,

Eurofins Analytico B.V.



Technical Manager

Eurofins Analytico B.V.

Gildeweg 42-46
3771 NB Barneveld
P.O. Box 459
3770 AL Barneveld NL

Tel. +31 (0)34 242 63 00
Fax +31 (0)34 242 63 99
E-mail info-env@eurofins.nl
Site www.eurofins.nl

BNP Paribas S.A. 227 9245 25
IBAN: NL71BNPA0227924525
BIC: BNPANL2A
KvK/CoC No. 09088623
BTW/VAT No. NL 8043.14.883.B01

Eurofins Analytico B.V. is ISO 14001: 2015 gecertificeerd door TÜV en erkend door het Vlaamse Gewest (OVAM en Dep. Omgeving), het Brusselse Gewest (BIM), het Waalse Gewest (DGRNE-OWD) en door de overheid van Luxemburg (MEV).

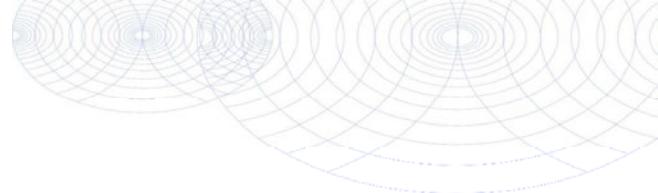

Analysecertificaat

Uw project/verslagnummer 16665.002
 Uw projectnaam Strenkhaarsweg 15, Lemeleveld
 Uw ordernummer
 Uw monsternemer

Certificaatnummer/Versie 2021138538/2
 Startdatum analyse 27-Aug-2021
 Datum einde analyse 31-Aug-2021
 Rapportagedatum 06-Sep-2021/09:11
 Bijlage A, B, C
 Pagina 1/1

Analyse	Eenheid	1 ¹⁾
Extern / Overig onderzoek		
Droge stof (Extern)	% (m/m)	91.4 ²⁾
Droge massa aangeleverd monster	g	15648 ²⁾
Asbest fractie <0,5mm	mg	N.v.t. ²⁾
Totaal asbest (ondergrens)	mg/kg ds	15 ²⁾
Totaal asbest (bovengrens)	mg/kg ds	31 ²⁾
Serpentijn ondergrens	mg/kg ds	15 ²⁾
Serpentijn bovengrens	mg/kg ds	31 ²⁾
Amfibool ondergrens	mg/kg ds	0.0 ²⁾
Amfibool bovengrens	mg/kg ds	0.0 ²⁾
In behandeling genomen hoeveelheid	kg	17.1 ³⁾
Asbest fractie 0,5-1mm	mg	0.0 ³⁾
Asbest fractie 1-2mm	mg	78 ³⁾
Asbest fractie 2-4mm	mg	280 ³⁾
Asbest fractie 4-8mm	mg	1900 ³⁾
Asbest fractie 8-20mm	mg	0.0 ³⁾
Asbest fractie >20mm	mg	0.0 ³⁾
Asbest (som)	mg	2200 ³⁾
Asbest in puin	mg/kg ds	21 ³⁾
Totaal gehalte asbest	mg/kg ds	21 ³⁾
Serpentijn concentratie	mg/kg ds	21 ³⁾
Amfibool concentratie	mg/kg ds	0.0 ³⁾
Totaal asbest hechtgebonden	mg/kg ds	21 ³⁾
Totaal asbest niet hechtgebonden	mg/kg ds	0.0 ³⁾

Nr. Uw monsteromschrijving

1 ASB-MM2 (0-20)

Opgegeven monstermatrix

Asbestverdachte arond

Monster nr.

12243732

Eurofins Analytico B.V.

Gildeweg 42-46
 3771 NB Barneveld
 P.O. Box 459
 3770 AL Barneveld NL
 Tel. +31 (0)34 242 63 00
 Fax +31 (0)34 242 63 99
 E-mail info-env@eurofins.nl
 Site www.eurofins.nl

BNP Paribas S.A. 227 9245 25
 IBAN: NL71BNPA0227924525
 BIC: BNPANL2A
 KvK/CoC No. 09088623
 BTW/VAT No. NL 8043.14.883.B01

Q: door RvA geaccrediteerde verrichting
 R: AP04 erkende en geaccrediteerde verrichting
 S: AS SIKB erkende en geaccrediteerde verrichting
 V: VLAREL erkende verrichting
 W: Waals Gewest erkende verrichting

Akkoord
Pr. coörd.

MC

Dit certificaat mag uitsluitend in zijn geheel worden gereproduceerd.
 Eurofins Analytico B.V. is ISO 14001: 2015 gecertificeerd door TÜV
 en erkend door het Vlaamse Gewest (OVAM en Dep. Omgeving),
 het Brusselse Gewest (BIM), het Waalse Gewest (DGRNE-OWD)
 en door de overheid van Luxemburg (MEV).

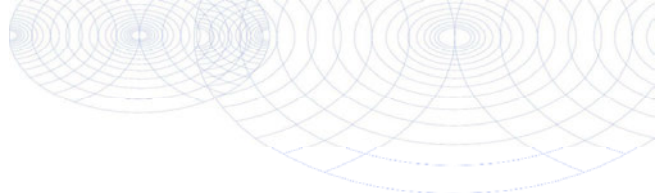

Bijlage (A) met de opgegeven deelmonsterinformatie behorende bij het analysecertificaat. 2021138538/2

Pagina 1/1

Monster nr.	Uw monsteromschrijving			Uw datum monstername	Monsteromsch./Monstername ID
	Barcode	Boornr	Van Tot		
12243732	ASB-MM2 (0-20)				
1669003mg	ASB-MM2	0	20	25-Aug-2021	1



Eurofins Analytico B.V.

Gildeweg 42-46
3771 NB Barneveld
P.O. Box 459
3770 AL Barneveld NL

Tel. +31 (0)34 242 63 00
Fax +31 (0)34 242 63 99
E-mail info-env@eurofins.nl
Site www.eurofins.nl

BNP Paribas S.A. 227 9245 25
IBAN: NL71BNPA0227924525
BIC: BNPANL2A
KvK/CoC No. 09088623
BTW/VAT No. NL 8043.14.883.B01

Eurofins Analytico B.V. is ISO 14001: 2015 gecertificeerd door TÜV en erkend door het Vlaamse Gewest (OVAM en Dep. Omgeving), het Brusselse Gewest (BIM), het Waalse Gewest (DGRNE-OWD) en door de overheid van Luxemburg (MEV).

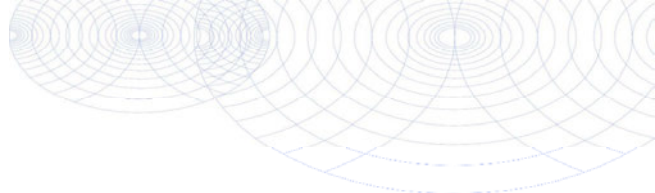
**Bijlage (B) met opmerkingen behorende bij analysecertificaat 2021138538/2**

Pagina 1/1

Algemene opmerking behorende bij analysecertificaat

Herziene versie wegens correctie projectnaam, d.d. 06-09-2021.

Dit analysecertificaat vervangt eerder uitgegeven certifica(a)t(en) met een lager versienummer

Opmerking 1)

De aangeboden monsterhoeveelheid voldoet niet aan de eis conform NEN 5898.

Opmerking 2)

Deze bepaling is uitgevoerd bij Eurofins Omegam (L086).

Opmerking 3)

Deze bepaling is uitbesteed en uitgevoerd onder accreditatie L086.

**Eurofins Analytico B.V.**

Gildeweg 42-46 Tel. +31 (0)34 242 63 00
3771 NB Barneveld Fax +31 (0)34 242 63 99
P.O. Box 459 E-mail info-env@eurofins.nl
3770 AL Barneveld NL Site www.eurofins.nl

BNP Paribas S.A. 227 9245 25
IBAN: NL71BNPA0227924525
BIC: BNPANL2A
KvK/CoC No. 09088623
BTW/VAT No. NL 8043.14.883.B01

Eurofins Analytico B.V. is ISO 14001: 2015 gecertificeerd door TÜV
en erkend door het Vlaamse Gewest (OVAM en Dep. Omgeving),
het Brusselse Gewest (BIM), het Waalse Gewest (DGRNE-OWD)
en door de overheid van Luxemburg (MEV).

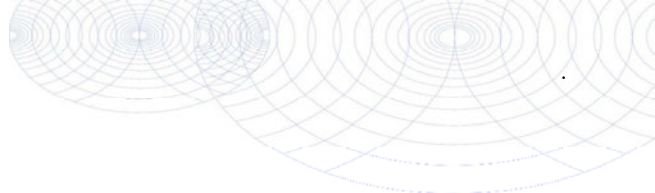

Bijlage (C) met methodeverwijzingen behorende bij analysecertificaat 2021138538/2

Analyse	Methode	Techniek	Methode referentie
Extern / Overig onderzoek			
Droge stof (uitbesteed)	W0004	Extern	Uitbesteding
Asbest NEN5898 (2016) ext	W0004	Microscopie	NEN 5898
Asbest Puin NEN5898 2016 ext	W0004	Microscopie	NEN 5898

Nadere informatie over de toegepaste onderzoeksmethoden alsmede een classificatie van de meetonzekerheid staan vermeld in ons overzicht "Specificaties analysemethoden", versie juni 2020.



Eurofins Analytico B.V.

Gildeweg 42-46
3771 NB Barneveld
P.O. Box 459
3770 AL Barneveld NL

Tel. +31 (0)34 242 63 00
Fax +31 (0)34 242 63 99
E-mail info-env@eurofins.nl
Site www.eurofins.nl

BNP Paribas S.A. 227 9245 25
IBAN: NL71BNPA0227924525
BIC: BNPANL2A
KvK/CoC No. 09088623
BTW/VAT No. NL 8043.14.883.B01

Eurofins Analytico B.V. is ISO 14001: 2015 gecertificeerd door TÜV en erkend door het Vlaamse Gewest (OVAM en Dep. Omgeving), het Brusselse Gewest (BIM), het Waalse Gewest (DGRNE-OWD) en door de overheid van Luxemburg (MEV).

ANALYSECERTIFICAAT

Projectcode : 1238521
Uw project omschrijving : 2021138538-16665.002
Opdrachtgever : Eurofins Analytico B.V.

Monstercode : 6854363
Uw referentie : ASB-MM2 (0-20)
Opgegeven bemonsteringsdatum : 25/08/2021

Asbestonderzoek

Initialen analist : A.S.
 Datum geanalyseerd : 31-08-2021

Analyse is uitgevoerd conform NEN 5898 (Q).

Massa aangeleverde monster : 17120 g
 Droge massa aangeleverde monster : 15648 g
 Percentage droogrest : **91,4** m/m %
 Type zieving : nat

zeeffractie (mm)	massa zeeffractie (gram)	percentage zeeffractie (m/m %)	massa onderzocht (gram)	percentage onderzocht (m/m %)	aantal asbest (deeltjes)	massa asbest-houdend materiaal (mg)
<0,5 mm	7887,5	51,4	13,1	0,17	n.v.t.	n.v.t.
0,5-1 mm	738,2	4,8	188,0	25,47	0	0,0
1-2 mm	1371,8	8,9	480,2	35,01	3	78,4
2-4 mm	1031,5	6,7	584,2	56,64	6	280,1
4-8 mm	1647,3	10,7	1647,3	100,00	9	1870,7
8-20 mm	2669,8	17,4	2669,8	100,00	0	0,0
>20 mm	0,0	0,0	0,0	100,00	0	0,0
Totaal	15346,1	100,0	5582,6		18	2229,2

zeeffractie (mm)	asbest totaal			serpentiin asbest			amfibool asbest		
	gehalte asbest (mg/kg ds)	ondergrens (mg/kg ds)	bovengrens (mg/kg ds)	gehalte asbest (mg/kg ds)	ondergrens (mg/kg ds)	bovengrens (mg/kg ds)	gehalte asbest (mg/kg ds)	ondergrens (mg/kg ds)	bovengrens (mg/kg ds)
<0,5 mm	-								
0,5-1 mm	0,0	0,0	0,0	0,0	0,0	0,0	0,0	0,0	0,0
1-2 mm	1,8	0,7	4,9	1,8	0,7	4,9	0,0	0,0	0,0
2-4 mm	4,0	2,3	7,3	4,0	2,3	7,3	0,0	0,0	0,0
4-8 mm	15	12	18	15	12	18	0,0	0,0	0,0
8-20 mm	0,0	0,0	0,0	0,0	0,0	0,0	0,0	0,0	0,0
>20 mm	0,0	0,0	0,0	0,0	0,0	0,0	0,0	0,0	0,0
Totaal	21	15	31	21	15	31	0,0	0,0	0,0

Aangetroffen type asbest : Serpentiin
 Bijzonderheden waargenomen : Geen

Serpentiin asbest is chrysotiel.
 Amfibool asbest is amosiet, crocidoliet, actinoliet, anthophylliet en tremoliet.

De bepalingsgrens is bepaald voor de zeeffracties kleiner dan 4 mm. De totale bepalingsgrens is verkregen door de bepalingsgrenzen van de afzonderlijke zeeffracties te sommeren.
 Het materiaal is middels polarisatiemicroscopie onderzocht, de analyse is uitgevoerd conform NEN 5896.

gebondenheid	serpentiin asbest	amfibool asbest	totaal afgerond
hecht	21	0,0	21
niet hecht	0,0	0,0	0,0
totaal afgerond	21	0,0	

Gewogen concentratie (serpentiinasbestconcentratie vermeerderd met 10 maal de amfiboolasbestconcentratie) is: **21 mg/kg ds**

De gewogen asbestconcentratie wordt berekend uit de niet-afgeronde gehalten aan serpentiin en amfibool asbest. De weergegeven resultaten zijn afgerond.

Verklaring kwalitatief onderzoek zeeffractie <0,5 mm:
 - : geen asbest waargenomen

ANALYSECERTIFICAAT

Projectcode : 1238521
Uw project omschrijving : 2021138538-16665.002
Opdrachtgever : Eurofins Analytico B.V.

Monstercode : 6854363
Uw referentie : ASB-MM2 (0-20)
Opgegeven bemonsteringsdatum : 25/08/2021

Asbestonderzoek - productidentificatie

zeef fractie (mm)	materiaal	gebondenheid	asbestsoort	percentage (m/m %)
1-2 mm	cement, vlakke plaat	hecht	chrysotiel	10-15
2-4 mm	cement, vlakke plaat	hecht	chrysotiel	10-15
4-8 mm	cement, vlakke plaat	hecht	chrysotiel	10-15

ANALYSECERTIFICAAT

Projectcode : 1238521
Uw project omschrijving : 2021138538-16665.002
Opdrachtgever : Eurofins Analytico B.V.

Opmerkingen m.b.t. analyses

Opmerking(en) algemeen

De volgende informatie is indien van toepassing verstrekt door de opdrachtgever:
Project omschrijving, Monsterreferentie(s), Opgegeven bemonsteringsdatum, Matrix, Monsterdiepte, Potnr (Barcode), Veldgegevens, Veldwaarnemingen en Bemonsteringsdata. De opgegeven bemonsteringsdatum kan van invloed zijn op de geldigheid van de resultaten.

Asbest

Individuele monsters van dit project zijn als asbest verdacht gekwalificeerd. De analysedeelmonsters zijn met beschermende maatregelen in het laboratorium in behandeling genomen.

Opmerking bij project: - Eurofins Omegam heeft het asbestonderzoek in dit/deze monster(s) uitgevoerd volgens de NEN 5898, en zoals beschreven in een aparte bijlage als onderdeel van dit analysecertificaat. Voor de analyseresultaten van het asbestonderzoek geldt dat Eurofins Omegam de analyse heeft uitgevoerd in de monsters die de opdrachtgever, zoals deze staan vermeld in de koptekst van dit analysecertificaat, zelf heeft genomen of laten nemen en aan Eurofins Omegam heeft aangeboden. Eurofins Omegam draagt geen verantwoordelijkheid inzake de herkomst en representativiteit alsmede de veiligheid tijdens de monsterneming.

Uw referentie : **ASB-MM2 (0-20)**
Monstercode : **6854363**

Opmerking bij het monster: - De aangeboden monsterhoeveelheid voldoet niet aan de eis conform NEN 5898.

ANALYSECERTIFICAAT

Projectcode : 1238521
Uw project omschrijving : 2021138538-16665.002
Opdrachtgever : Eurofins Analytico B.V.

Barcodeschema's

<i>Monstercode</i>	<i>Uw referentie</i>	<i>uw monsterref.</i>	<i>uw diepte</i>	<i>uw barcode</i>
6854363	ASB-MM2 (0-20)	ASB-MM2	0-.2	1669003MG

ANALYSECERTIFICAAT

Projectcode : 1238521
Uw project omschrijving : 2021138538-16665.002
Opdrachtgever : Eurofins Analytico B.V.

Analysemethoden in Puin

In dit analysecertificaat zijn de met 'Q' gemerkte analyses uitgevoerd volgens de onderstaande analysemethoden. De matrix puin is representatief voor bouw- en sloopafval, puin en granulaat. Deze analyses zijn vastgelegd in het geldende accreditatie-certificaat met bijbehorende verrichtingenlijst L086 van Eurofins Omegam BV.

Asbestonderzoek : Conform NEN 5898

Econsultancy

Heinz Moormannstraat 1B
5831 AS BOXMEER

Analyscertificaat

Datum: 06-Sep-2021

Hierbij ontvangt u de resultaten van het navolgende laboratoriumonderzoek.

Certificaatnummer/Versie	2021138541/2
Uw project/verslagnummer	16665.002
Uw projectnaam	Strenkhaarsweg 15, Lemeleveld
Uw ordernummer	
Monster(s) ontvangen	25-Aug-2021

Dit certificaat mag uitsluitend in zijn geheel worden gereproduceerd.
De analyse resultaten hebben alleen betrekking op het beproefde object.

De grondmonsters worden tot 4 weken na datum ontvangst bewaard en watermonsters tot 2 weken na datum ontvangst. Zonder tegenbericht worden de monsters nadien afgevoerd.
Indien de monsters langer bewaard dienen te blijven verzoeken wij U dit exemplaar uiterlijk 1 werkdag voor afloop van de standaardbewaarperiode ondertekend aan ons te retourneren. Voor de kosten van het langer bewaren van monsters verwijzen wij naar de prijslijst.

Bewaren tot:

Datum:



Naam:

Handtekening:

Wij vertrouwen erop uw opdracht hiermee naar verwachting te hebben uitgevoerd, mocht U naar aanleiding van dit analyscertificaat nog vragen hebben verzoeken wij U contact op te nemen met de afdeling Verkoop en Advies.

Met vriendelijke groet,

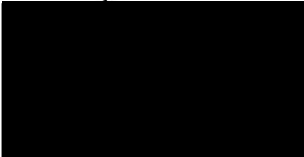
Eurofins Analytico B.V.



Technical Manager

Eurofins Analytico B.V.

Gildeweg 42-46
3771 NB Barneveld
P.O. Box 459
3770 AL Barneveld NL

Tel. +31 (0)34 242 63 00
Fax +31 (0)34 242 63 99
E-mail info-env@eurofins.nl
Site www.eurofins.nl

BNP Paribas S.A. 227 9245 25
IBAN: NL71BNPA0227924525
BIC: BNPANL2A
KvK/CoC No. 09088623
BTW/VAT No. NL 8043.14.883.B01

Eurofins Analytico B.V. is ISO 14001: 2015 gecertificeerd door TÜV en erkend door het Vlaamse Gewest (OVAM en Dep. Omgeving), het Brusselse Gewest (BIM), het Waalse Gewest (DGRNE-OWD) en door de overheid van Luxemburg (MEV).

Analysecertificaat

Uw project/verslagnummer 16665.002
 Uw projectnaam Strenkhaarsweg 15, Lemeleveld
 Uw ordernummer
 Uw monsternemer

Certificaatnummer/Versie 2021138541/2
 Startdatum analyse 27-Aug-2021
 Datum einde analyse 31-Aug-2021
 Rapportagedatum 06-Sep-2021/09:11
 Bijlage A, B, C
 Pagina 1/2

Analyse	Eenheid	1
Bodemkundige analyses		
Q Droge stof	% (m/m)	90.9
Vluchtige Aromatische Koolwaterstoffen		
Q Benzeen	mg/kg ds	<0.050
Q Toluene	mg/kg ds	<0.050
Q Ethylbenzeen	mg/kg ds	<0.050
Q o-Xyleen	mg/kg ds	<0.050
Q m,p-Xyleen	mg/kg ds	<0.050
Q Xylenen (som)	mg/kg ds	<0.10
Q BTEX (som)	mg/kg ds	<0.25
Minerale olie		
Minerale olie (C10-C12)	mg/kg ds	<3.0
Minerale olie (C12-C16)	mg/kg ds	<5.0
Minerale olie (C16-C21)	mg/kg ds	7.9
Minerale olie (C21-C30)	mg/kg ds	29
Minerale olie (C30-C35)	mg/kg ds	23
Minerale olie (C35-C40)	mg/kg ds	15
Q Minerale olie totaal (C10-C40)	mg/kg ds	76
Chromatogram olie (GC)		Zie bijl.
Polychloorbifenylen, PCB		
Q PCB 28	mg/kg ds	<0.0010
Q PCB 52	mg/kg ds	<0.0010
Q PCB 101	mg/kg ds	<0.0010
Q PCB 118	mg/kg ds	<0.0010
Q PCB 138	mg/kg ds	0.0010 ¹⁾
Q PCB 153	mg/kg ds	<0.0010
Q PCB 180	mg/kg ds	<0.0010
Q PCB (som 7)	mg/kg ds	<0.0070
Polycyclische Aromatische Koolwaterstoffen, PAK		
Naftaleen	mg/kg ds	<0.050

Nr. Uw monsteromschrijving
 1 ASB-MM1 (0-50) ASB-MM1 (0-50)

Opgegeven monstermatrix
 Bouwmateriaal (overlape) Monster nr.
 12243735

Q: door RvA geaccrediteerde verrichting
 R: AP04 erkende en geaccrediteerde verrichting
 S: AS SIKB erkende en geaccrediteerde verrichting
 V: VLAREL erkende verrichting
 W: Waals Gewest erkende verrichting

Eurofins Analytico B.V.

Gildeweg 42-46 Tel. +31 (0)34 242 63 00
 3771 NB Barneveld Fax +31 (0)34 242 63 99
 P.O. Box 459 E-mail info-env@eurofins.nl
 3770 AL Barneveld NL Site www.eurofins.nl

BNP Paribas S.A. 227 9245 25
 IBAN: NL71BNPA0227924525
 BIC: BNPANL2A
 KvK/CoC No. 09088623
 BTW/VAT No. NL 8043.14.883.B01

Dit certificaat mag uitsluitend in zijn geheel worden gereproduceerd.
 Eurofins Analytico B.V. is ISO 14001: 2015 gecertificeerd door TÜV
 en erkend door het Vlaamse Gewest (OVAM en Dep. Omgeving),
 het Brusselse Gewest (BIM), het Waalse Gewest (DGRNE-OWD)
 en door de overheid van Luxemburg (MEV).



TESTEN
 RvA L010

Analysecertificaat

Uw project/verslagnummer	16665.002	Certificaatnummer/Versie	2021138541/2
Uw projectnaam	Strenkhaarsweg 15, Lemeleveld	Startdatum analyse	27-Aug-2021
Uw ordernummer		Datum einde analyse	31-Aug-2021
Uw monsternemer		Rapportagedatum	06-Sep-2021/09:11
		Bijlage	A, B, C
		Pagina	2/2

Analyse	Eenheid	1
Fenanthreen	mg/kg ds	0.55
Anthraceen	mg/kg ds	0.17
Fluorantheen	mg/kg ds	1.4
Benzo(a)anthraceen	mg/kg ds	0.70
Chryseen	mg/kg ds	0.75
Benzo(k)fluorantheen	mg/kg ds	0.36
Benzo(a)pyreen	mg/kg ds	0.64
Benzo(ghi)peryleen	mg/kg ds	0.50
Indeno(123-cd)pyreen	mg/kg ds	0.55
PAK Totaal VROM (10)	mg/kg ds	5.6
Somparameter waterdampvluchtige fenolen		
Fenolindex	mg/kg ds	<0.050

Nr. Uw monsteromschrijving
1 ASB-MM1 (0-50) ASB-MM1 (0-50)

Opgegeven monstermatrix
Bouwmateriaal (overlief) Monster nr.
12243735

Eurofins Analytico B.V.

Gildeweg 42-46 Tel. +31 (0)34 242 63 00
3771 NB Barneveld Fax +31 (0)34 242 63 99
P.O. Box 459 E-mail info-env@eurofins.nl
3770 AL Barneveld NL Site www.eurofins.nl

BNP Paribas S.A. 227 9245 25
IBAN: NL71BNPA0227924525
BIC: BNPANL2A
KvK/CoC No. 09088623
BTW/VAT No. NL 8043.14.883.B01

Q: door RvA geaccrediteerde verrichting
R: RP04 erkende en geaccrediteerde verrichting
S: AS SIKB erkende en geaccrediteerde verrichting
V: VLAREL erkende verrichting
W: Waals Gewest erkende verrichting

Dit certificaat mag uitsluitend in zijn geheel worden gereproduceerd.
Eurofins Analytico B.V. is ISO 14001: 2015 gecertificeerd door TÜV en erkend door het Vlaamse Gewest (OVAM en Dep. Omgeving), het Brusselse Gewest (BIM), het Waalse Gewest (DGRNE-OWD) en door de overheid van Luxemburg (MEV).

Akkoord
Pr.coörd.
VA
TESTEN
RvA L010



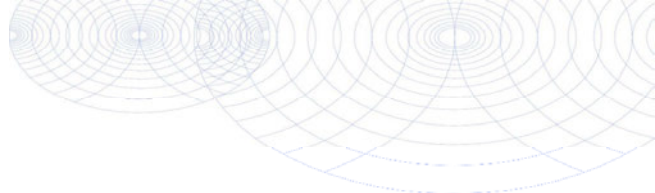

Bijlage (A) met de opgegeven deelmonsterinformatie behorende bij het analysecertificaat. 2021138541/2

Pagina 1/1

Monster nr.	Uw monsteromschrijving			Uw datum monstername	Monsteromsch./Monstername ID
	Barcode	Boornr	Van Tot		
12243735	ASB-MM1 (0-50) ASB-MM1 (0-50)				
1669004MG	ASB-MM1	0	50	25-Aug-2021	1
1669005MG	ASB-MM1	0	50	25-Aug-2021	2



Eurofins Analytico B.V.

Gildeweg 42-46
 3771 NB Barneveld
 P.O. Box 459
 3770 AL Barneveld NL
 Tel. +31 (0)34 242 63 00
 Fax +31 (0)34 242 63 99
 E-mail info-env@eurofins.nl
 Site www.eurofins.nl

BNP Paribas S.A. 227 9245 25
 IBAN: NL71BNPA0227924525
 BIC: BNPANL2A
 KvK/CoC No. 09088623
 BTW/VAT No. NL 8043.14.883.B01

Eurofins Analytico B.V. is ISO 14001: 2015 gecertificeerd door TÜV en erkend door het Vlaamse Gewest (OVAM en Dep. Omgeving), het Brusselse Gewest (BIM), het Waalse Gewest (DGRNE-OWD) en door de overheid van Luxemburg (MEV).

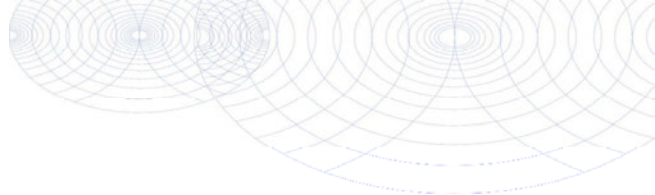
**Bijlage (B) met opmerkingen behorende bij analysecertificaat 2021138541/2**

Pagina 1/1

Algemene opmerking behorende bij analysecertificaat

Herziene versie wegens correctie projectnaam, d.d. 06-09-2021.

Dit analysecertificaat vervangt eerder uitgegeven certifica(a)t(en) met een lager versienummer

Opmerking 1)

PCB 138 kan positief beïnvloed worden door PCB 163.

**Eurofins Analytico B.V.**

Gildeweg 42-46 Tel. +31 (0)34 242 63 00
3771 NB Barneveld Fax +31 (0)34 242 63 99
P.O. Box 459 E-mail info-env@eurofins.nl
3770 AL Barneveld NL Site www.eurofins.nl

BNP Paribas S.A. 227 9245 25
IBAN: NL71BNPA0227924525
BIC: BNPANL2A
KvK/CoC No. 09088623
BTW/VAT No. NL 8043.14.883.B01

Eurofins Analytico B.V. is ISO 14001: 2015 gecertificeerd door TÜV
en erkend door het Vlaamse Gewest (OVAM en Dep. Omgeving),
het Brusselse Gewest (BIM), het Waalse Gewest (DGRNE-OWD)
en door de overheid van Luxemburg (MEV).

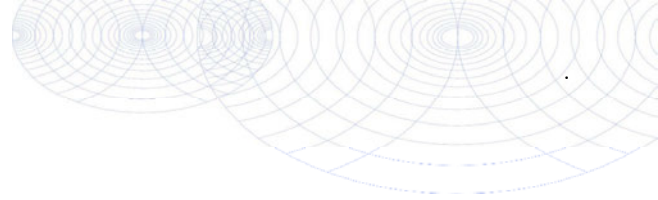
Bijlage (C) met methodeverwijzingen behorende bij analysecertificaat 2021138541/2

Pagina 1/1

Analyse	Methode	Techniek	Methode referentie
Bodemkundige analyses			
Droge Stof	W0104	Gravimetrie	NEN-EN 15934 en CMA 2/II/A.1
Vluchtige Aromatische Koolwaterstoffen			
Aromaten (BTEX)	W0254	HS-GC-MS	NEN-EN-ISO 22155
Minerale olie			
Minerale Olie (C10-C40)	W0202	GC-FID	NEN-EN-ISO 16703
Chromatogram M0 (GC)	W0202	GC-FID	NEN-EN-ISO 16703
Polychloorbifenylen, PCB			
PCB (7)	W0271	GC-MS	NEN 6980
Polycyclische Aromatische Koolwaterstoffen, PAK			
PAK (10) (VROM)	W0271	GC-MS	NEN-ISO 18287
Somparameter waterdampvluchtige fenolen			
Fenolindex	W0544	Spectrometrie (CFA)	Eigen methode (analyse NEN-EN-ISO 14402)

Nadere informatie over de toegepaste onderzoeksmethoden alsmede een classificatie van de meetonzekerheid staan vermeld in ons overzicht "Specificaties analysemethoden", versie juni 2020.

Eurofins Analytico B.V.

Gildeweg 42-46
 3771 NB Barneveld
 P.O. Box 459
 3770 AL Barneveld NL

Tel. +31 (0)34 242 63 00
 Fax +31 (0)34 242 63 99
 E-mail info-env@eurofins.nl
 Site www.eurofins.nl

BNP Paribas S.A. 227 9245 25
 IBAN: NL71BNPA0227924525
 BIC: BNPANL2A
 KvK/CoC No. 09088623
 BTW/VAT No. NL 8043.14.883.B01

Eurofins Analytico B.V. is ISO 14001: 2015 gecertificeerd door TÜV en erkend door het Vlaamse Gewest (OVAM en Dep. Omgeving), het Brusselse Gewest (BIM), het Waalse Gewest (DGRNE-OWD) en door de overheid van Luxemburg (MEV).

Chromatogram TPH/ Mineral Oil

Sample ID.: 12243735

Certificate no.:2021138541

Sample description.: ASB-MM1 (0-50) ASB-MM1 (0-50)

V

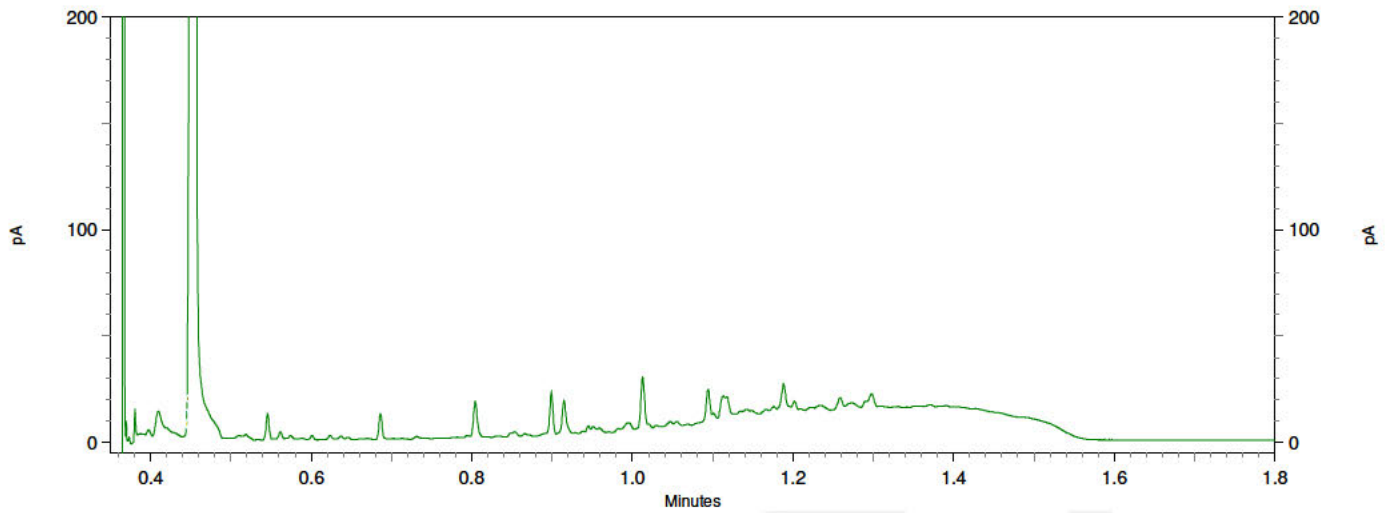
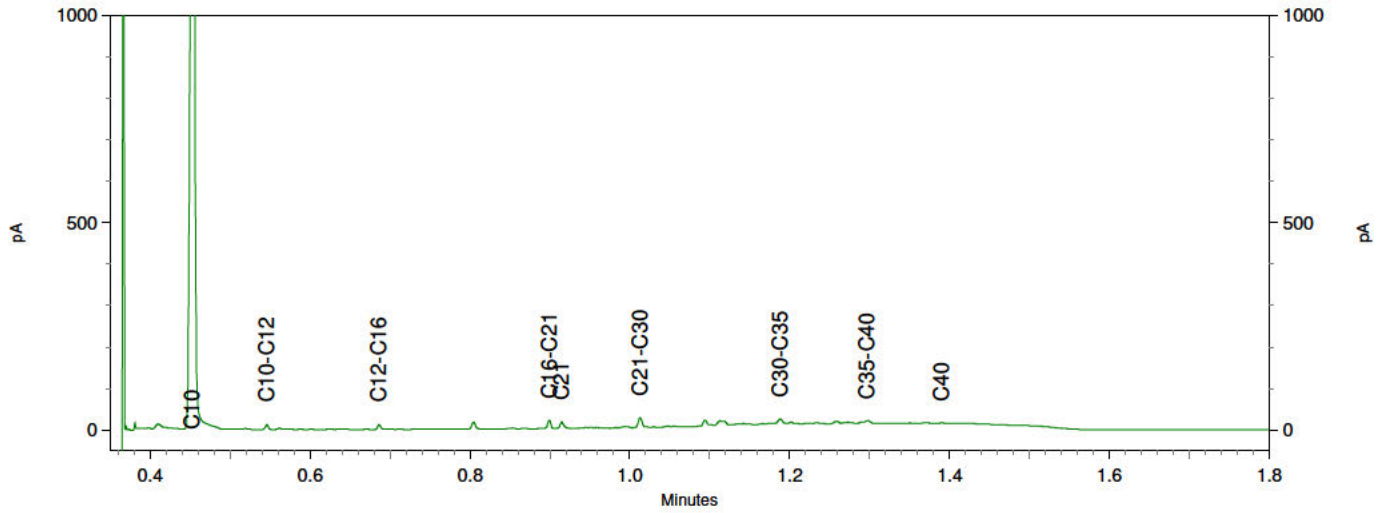
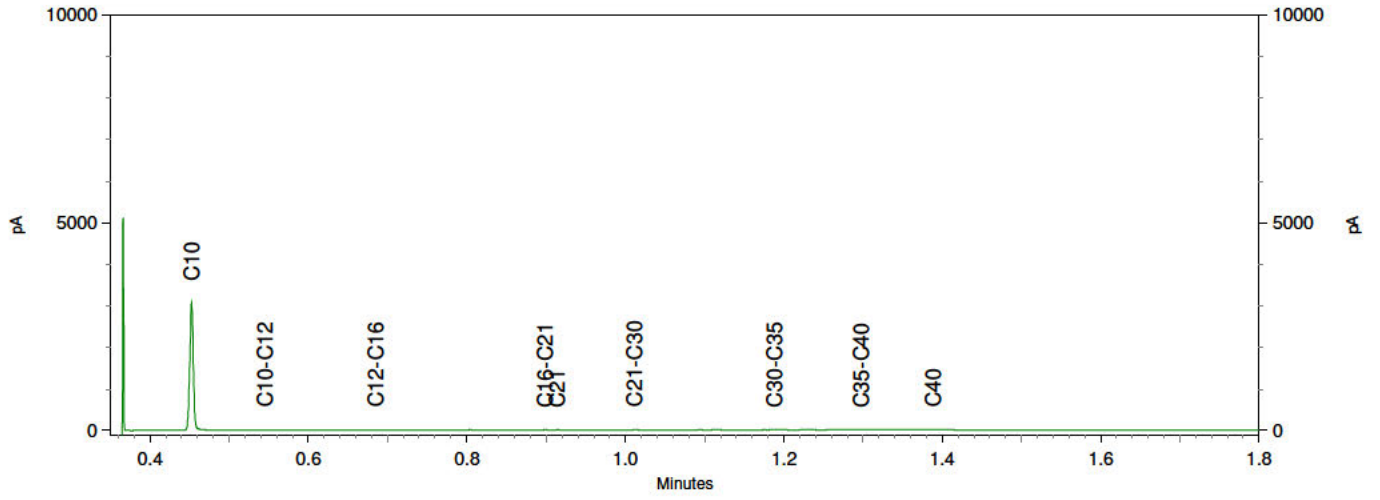

**Bijlage 4b Getoetste analyseresultaten
Circulaire bodemsanering**

BoToVa T12 Toetsing Wbb grond

Projectnummer 16665.002
 Projectnaam Strenkhaarsweg 15, Lemelerveld
 Datum monsternamen 25-08-2021
 Monsternemer
 Certificaatnummer 2021138019
 Startdatum 26-08-2021
 Rapportagedatum 30-08-2021

Analyse	Eenheid	1	GSSD	Oordeel	RG	AW	T	I
Bodemtype correctie								
Organische stof		0,7						
Korrelgrootte < 2 µm (Lutum)		25						
Voorbehandeling								
Cryogeen malen AS3000		Uitgevoerd						
Bodemkundige analyses								
Droge stof	% (m/m)	94,9	94,9					
Organische stof	% (m/m) ds	<0,7	0,49					
Gloeirest	% (m/m) ds	99						
Minerale olie								
Minerale olie (C10-C12)	mg/kg ds	<3,0	10,5					
Minerale olie (C12-C16)	mg/kg ds	<5,0	17,5					
Minerale olie (C16-C21)	mg/kg ds	<5,0	17,5					
Minerale olie (C21-C30)	mg/kg ds	<11	38,5					
Minerale olie (C30-C35)	mg/kg ds	9,5	47,5					
Minerale olie (C35-C40)	mg/kg ds	6,4	32					
Minerale olie totaal (C10-C40)	mg/kg ds	<35	122,5	-	35	190	2600	5000
Polycyclische Aromatische Koolwaterstoffen, PAH								
Naftaleen	mg/kg ds	<0,050	0,035					
Fenantheen	mg/kg ds	<0,050	0,035					
Anthraceen	mg/kg ds	<0,050	0,035					
Fluorantheen	mg/kg ds	0,077	0,077					
Benzo(a)anthraceen	mg/kg ds	0,053	0,053					
Chryseen	mg/kg ds	<0,050	0,035					
Benzo(k)fluorantheen	mg/kg ds	<0,050	0,035					
Benzo(a)pyreen	mg/kg ds	0,052	0,052					
Benzo(ghi)peryleen	mg/kg ds	0,058	0,058					
Indeno(123-cd)pyreen	mg/kg ds	0,056	0,056					
PAK VROM (10) (factor 0,7)	mg/kg ds	0,47	0,471	-	0,35	1,5	20,8	40

Legenda

Nr. Analytico-nr Monster
 1 12241999 A103 (30-50)

Eindoordeel: Voldoet aan Achtergrondwaarde

Gebruikte afkortingen

- kleiner dan of gelijk aan Achtergrondwaarde
 * groter dan Achtergrondwaarde
 ** groter dan Tussenwaarde
 *** groter dan Interventiewaarde

GSSD Gestandaardiseerd gehalte
 RG Vereiste Rapportagegrens
 AW Achtergrondwaarde
 T Tussenwaarde
 I Interventiewaarde

Deze toetsing is uitgevoerd met behulp van BoToVa.

Zie voor info: <http://www.rwsleefomgeving.nl/onderwerpen/bodem-ondergrond/bbk/instrumenten/botova/>

N.B.: de vermelde tussenwaarde is door PAIS berekend en is niet afkomstig uit BoToVa

BoToVa T12 Toetsing Wbb grond

Projectnummer 16665.002
 Projectnaam Strenkhaarsweg 15, Lemelerveld
 Datum monsternamen 25-08-2021
 Monsternemer
 Certificaatnummer 2021138019
 Startdatum 26-08-2021
 Rapportagedatum 30-08-2021

Analyse	Eenheid	2	GSSD	Oordeel	RG	AW	T	I
Bodemtype correctie								
Organische stof		0,7						
Korrelgrootte < 2 µm (Lutum)		25						
Voorbehandeling								
Cryogeen malen AS3000		Uitgevoerd						
Bodemkundige analyses								
Droge stof	% (m/m)	95,5	95,5					
Organische stof	% (m/m) ds	<0,7	0,49					
Gloeirest	% (m/m) ds	99						
Minerale olie								
Minerale olie (C10-C12)	mg/kg ds	<3,0	10,5					
Minerale olie (C12-C16)	mg/kg ds	<5,0	17,5					
Minerale olie (C16-C21)	mg/kg ds	11	55					
Minerale olie (C21-C30)	mg/kg ds	42	210					
Minerale olie (C30-C35)	mg/kg ds	19	95					
Minerale olie (C35-C40)	mg/kg ds	7,1	35,5					
Minerale olie totaal (C10-C40)	mg/kg ds	83	415	*	35	190	2600	5000
Chromatogram olie (GC)		Zie bijl.						
Polycyclische Aromatische Koolwaterstoffen, PAH								
Naftaleen	mg/kg ds	<0,050	0,035					
Fenantheen	mg/kg ds	0,34	0,34					
Anthraceen	mg/kg ds	0,68	0,68					
Fluorantheen	mg/kg ds	1,8	1,8					
Benzo(a)anthraceen	mg/kg ds	2,7	2,7					
Chryseen	mg/kg ds	2,7	2,7					
Benzo(k)fluorantheen	mg/kg ds	1,2	1,2					
Benzo(a)pyreen	mg/kg ds	2,3	2,3					
Benzo(ghi)peryleen	mg/kg ds	1,3	1,3					
Indeno(123-cd)pyreen	mg/kg ds	1,7	1,7					
PAK VROM (10) (factor 0,7)	mg/kg ds	15	14,76	*	0,35	1,5	20,8	40

Legenda

Nr. Analytico-nr Monster
 2 12242000 A104 (8-40)

Eindoordeel: Overschrijding Achtergrondwaarde

Gebruikte afkortingen

- kleiner dan of gelijk aan Achtergrondwaarde
 * groter dan Achtergrondwaarde
 ** groter dan Tussenwaarde
 *** groter dan Interventiewaarde

GSSD Gestandaardiseerd gehalte
 RG Vereiste Rapportagegrens
 AW Achtergrondwaarde
 T Tussenwaarde
 I Interventiewaarde

Deze toetsing is uitgevoerd met behulp van BoToVa.

Zie voor info: <http://www.rwsleefomgeving.nl/onderwerpen/bodem-ondergrond/bbk/instrumenten/botova/>

N.B.: de vermelde tussenwaarde is door PAIS berekend en is niet afkomstig uit BoToVa

BoToVa T12 Toetsing Wbb grond

Projectnummer 16665.002
 Projectnaam Strenkhaarsweg 15, Lemelerveld
 Datum monsternamen 25-08-2021
 Monsternemer
 Certificaatnummer 2021138019
 Startdatum 26-08-2021
 Rapportagedatum 30-08-2021

Analyse	Eenheid	3	GSSD	Oordeel	RG	AW	T	I
Bodemtype correctie								
Organische stof		0,7						
Korrelgrootte < 2 µm (Lutum)		25						
Voorbehandeling								
Cryogeen malen AS3000		Uitgevoerd						
Bodemkundige analyses								
Droge stof	% (m/m)	95,9	95,9					
Organische stof	% (m/m) ds	<0,7	0,49					
Gloeirest	% (m/m) ds	100						
Minerale olie								
Minerale olie (C10-C12)	mg/kg ds	<3,0	10,5					
Minerale olie (C12-C16)	mg/kg ds	<5,0	17,5					
Minerale olie (C16-C21)	mg/kg ds	<5,0	17,5					
Minerale olie (C21-C30)	mg/kg ds	<11	38,5					
Minerale olie (C30-C35)	mg/kg ds	9,8	49					
Minerale olie (C35-C40)	mg/kg ds	<6,0	21					
Minerale olie totaal (C10-C40)	mg/kg ds	<35	122,5	-	35	190	2600	5000
Polycyclische Aromatische Koolwaterstoffen, PAH								
Naftaleen	mg/kg ds	<0,050	0,035					
Fenantheen	mg/kg ds	<0,050	0,035					
Anthraceen	mg/kg ds	<0,050	0,035					
Fluorantheen	mg/kg ds	<0,050	0,035					
Benzo(a)anthraceen	mg/kg ds	<0,050	0,035					
Chryseen	mg/kg ds	<0,050	0,035					
Benzo(k)fluorantheen	mg/kg ds	<0,050	0,035					
Benzo(a)pyreen	mg/kg ds	<0,050	0,035					
Benzo(ghi)peryleen	mg/kg ds	<0,050	0,035					
Indeno(123-cd)pyreen	mg/kg ds	<0,050	0,035					
PAK VROM (10) (factor 0,7)	mg/kg ds	0,35	0,35	-	0,35	1,5	20,8	40

Legenda

Nr. Analytico-nr Monster
 3 12242001 B101 (8-50)

Eindoordeel: Voldoet aan Achtergrondwaarde

Gebruikte afkortingen

- kleiner dan of gelijk aan Achtergrondwaarde
 * groter dan Achtergrondwaarde
 ** groter dan Tussenwaarde
 *** groter dan Interventiewaarde

GSSD Gestandaardiseerd gehalte
 RG Vereiste Rapportagegrens
 AW Achtergrondwaarde
 T Tussenwaarde
 I Interventiewaarde

Deze toetsing is uitgevoerd met behulp van BoToVa.

Zie voor info: <http://www.rwsleefomgeving.nl/onderwerpen/bodem-ondergrond/bbk/instrumenten/botova/>

N.B.: de vermelde tussenwaarde is door PAIS berekend en is niet afkomstig uit BoToVa

BoToVa T12 Toetsing Wbb grond

Projectnummer 16665.002
 Projectnaam Strenkhaarsweg 15, Lemelerveld
 Datum monsternamen 25-08-2021
 Monsternemer
 Certificaatnummer 2021138019
 Startdatum 26-08-2021
 Rapportagedatum 30-08-2021

Analyse	Eenheid	4	GSSD	Oordeel	RG	AW	T	I
Bodemtype correctie								
Organische stof		1,8						
Korrelgrootte < 2 µm (Lutum)		25						
Voorbehandeling								
Cryogeen malen AS3000		Uitgevoerd						
Bodemkundige analyses								
Droge stof	% (m/m)	92,4	92,4					
Organische stof	% (m/m) ds	1,8	1,8					
Gloeirest	% (m/m) ds	98						
Minerale olie								
Minerale olie (C10-C12)	mg/kg ds	<3,0	10,5					
Minerale olie (C12-C16)	mg/kg ds	<5,0	17,5					
Minerale olie (C16-C21)	mg/kg ds	<5,0	17,5					
Minerale olie (C21-C30)	mg/kg ds	<11	38,5					
Minerale olie (C30-C35)	mg/kg ds	5,8	29					
Minerale olie (C35-C40)	mg/kg ds	<6,0	21					
Minerale olie totaal (C10-C40)	mg/kg ds	<35	122,5	-	35	190	2600	5000
Polycyclische Aromatische Koolwaterstoffen, PAH								
Naftaleen	mg/kg ds	<0,050	0,035					
Fenantheen	mg/kg ds	<0,050	0,035					
Anthraceen	mg/kg ds	<0,050	0,035					
Fluorantheen	mg/kg ds	<0,050	0,035					
Benzo(a)anthraceen	mg/kg ds	<0,050	0,035					
Chryseen	mg/kg ds	<0,050	0,035					
Benzo(k)fluorantheen	mg/kg ds	<0,050	0,035					
Benzo(a)pyreen	mg/kg ds	<0,050	0,035					
Benzo(ghi)peryleen	mg/kg ds	<0,050	0,035					
Indeno(123-cd)pyreen	mg/kg ds	<0,050	0,035					
PAK VROM (10) (factor 0,7)	mg/kg ds	0,35	0,35	-	0,35	1,5	20,8	40

Legenda

Nr. Analytico-nr Monster
 4 12242002 B102 (30-50)

Eindoordeel: Voldoet aan Achtergrondwaarde

Gebruikte afkortingen

- kleiner dan of gelijk aan Achtergrondwaarde
 * groter dan Achtergrondwaarde
 ** groter dan Tussenwaarde
 *** groter dan Interventiewaarde

GSSD Gestandaardiseerd gehalte
 RG Vereiste Rapportagegrens
 AW Achtergrondwaarde
 T Tussenwaarde
 I Interventiewaarde

Deze toetsing is uitgevoerd met behulp van BoToVa.

Zie voor info: <http://www.rwsleefomgeving.nl/onderwerpen/bodem-ondergrond/bbk/instrumenten/botova/>

N.B.: de vermelde tussenwaarde is door PAIS berekend en is niet afkomstig uit BoToVa

BoToVa T12 Toetsing Wbb grond

Projectnummer 16665.002
 Projectnaam Strenkhaarsweg 15, Lemelerveld
 Datum monsternamen 25-08-2021
 Monsternemer
 Certificaatnummer 2021138019
 Startdatum 26-08-2021
 Rapportagedatum 30-08-2021

Analyse	Eenheid	5	GSSD	Oordeel	RG	AW	T	I
Bodemtype correctie								
Organische stof		0,7						
Korrelgrootte < 2 µm (Lutum)		25						
Voorbehandeling								
Cryogeen malen AS3000		Uitgevoerd						
Bodemkundige analyses								
Droge stof	% (m/m)	95,5	95,5					
Organische stof	% (m/m) ds	<0,7	0,49					
Gloeirest	% (m/m) ds	99						
Minerale olie								
Minerale olie (C10-C12)	mg/kg ds	<3,0	10,5					
Minerale olie (C12-C16)	mg/kg ds	<5,0	17,5					
Minerale olie (C16-C21)	mg/kg ds	<5,0	17,5					
Minerale olie (C21-C30)	mg/kg ds	<11	38,5					
Minerale olie (C30-C35)	mg/kg ds	8,4	42					
Minerale olie (C35-C40)	mg/kg ds	<6,0	21					
Minerale olie totaal (C10-C40)	mg/kg ds	<35	122,5	-	35	190	2600	5000
Polycyclische Aromatische Koolwaterstoffen, PAH								
Naftaleen	mg/kg ds	<0,050	0,035					
Fenantheen	mg/kg ds	<0,050	0,035					
Anthraceen	mg/kg ds	<0,050	0,035					
Fluorantheen	mg/kg ds	0,14	0,14					
Benzo(a)anthraceen	mg/kg ds	0,092	0,092					
Chryseen	mg/kg ds	0,098	0,098					
Benzo(k)fluorantheen	mg/kg ds	<0,050	0,035					
Benzo(a)pyreen	mg/kg ds	0,08	0,08					
Benzo(ghi)peryleen	mg/kg ds	0,069	0,069					
Indeno(123-cd)pyreen	mg/kg ds	0,069	0,069					
PAK VROM (10) (factor 0,7)	mg/kg ds	0,69	0,688	-	0,35	1,5	20,8	40

Legenda

Nr. Analytico-nr Monster
 5 12242003 B103 (40-60)

Eindoordeel: Voldoet aan Achtergrondwaarde

Gebruikte afkortingen

- kleiner dan of gelijk aan Achtergrondwaarde
 * groter dan Achtergrondwaarde
 ** groter dan Tussenwaarde
 *** groter dan Interventiewaarde

GSSD Gestandaardiseerd gehalte
 RG Vereiste Rapportagegrens
 AW Achtergrondwaarde
 T Tussenwaarde
 I Interventiewaarde

Deze toetsing is uitgevoerd met behulp van BoToVa.

Zie voor info: <http://www.rwsleefomgeving.nl/onderwerpen/bodem-ondergrond/bbk/instrumenten/botova/>

N.B.: de vermelde tussenwaarde is door PAIS berekend en is niet afkomstig uit BoToVa

BoToVa T12 Toetsing Wbb grond

Projectnummer 16665.002
 Projectnaam Strenkhaarsweg 15, Lemelerveld
 Datum monsternamen 25-08-2021
 Monsternemer
 Certificaatnummer 2021138019
 Startdatum 26-08-2021
 Rapportagedatum 30-08-2021

Analyse	Eenheid	6	GSSD	Oordeel	RG	AW	T	I
Bodemtype correctie								
Organische stof		1						
Korrelgrootte < 2 µm (Lutum)		25						
Voorbehandeling								
Cryogeen malen AS3000		Uitgevoerd						
Bodemkundige analyses								
Droge stof	% (m/m)	93,1	93,1					
Organische stof	% (m/m) ds	1	1					
Gloeirest	% (m/m) ds	99						
Minerale olie								
Minerale olie (C10-C12)	mg/kg ds	<3,0	10,5					
Minerale olie (C12-C16)	mg/kg ds	<5,0	17,5					
Minerale olie (C16-C21)	mg/kg ds	<5,0	17,5					
Minerale olie (C21-C30)	mg/kg ds	<11	38,5					
Minerale olie (C30-C35)	mg/kg ds	5,8	29					
Minerale olie (C35-C40)	mg/kg ds	<6,0	21					
Minerale olie totaal (C10-C40)	mg/kg ds	<35	122,5	-	35	190	2600	5000
Polycyclische Aromatische Koolwaterstoffen, PAH								
Naftaleen	mg/kg ds	<0,050	0,035					
Fenantheen	mg/kg ds	<0,050	0,035					
Anthraceen	mg/kg ds	<0,050	0,035					
Fluorantheen	mg/kg ds	<0,050	0,035					
Benzo(a)anthraceen	mg/kg ds	<0,050	0,035					
Chryseen	mg/kg ds	<0,050	0,035					
Benzo(k)fluorantheen	mg/kg ds	<0,050	0,035					
Benzo(a)pyreen	mg/kg ds	<0,050	0,035					
Benzo(ghi)peryleen	mg/kg ds	<0,050	0,035					
Indeno(123-cd)pyreen	mg/kg ds	<0,050	0,035					
PAK VROM (10) (factor 0,7)	mg/kg ds	0,35	0,35	-	0,35	1,5	20,8	40

Legenda

Nr. Analytico-nr Monster
 6 12242004 B105 (50-100)

Eindoordeel: Voldoet aan Achtergrondwaarde

Gebruikte afkortingen

- kleiner dan of gelijk aan Achtergrondwaarde
 * groter dan Achtergrondwaarde
 ** groter dan Tussenwaarde
 *** groter dan Interventiewaarde

GSSD Gestandaardiseerd gehalte
 RG Vereiste Rapportagegrens
 AW Achtergrondwaarde
 T Tussenwaarde
 I Interventiewaarde

Deze toetsing is uitgevoerd met behulp van BoToVa.

Zie voor info: <http://www.rwsleefomgeving.nl/onderwerpen/bodem-ondergrond/bbk/instrumenten/botova/>

N.B.: de vermelde tussenwaarde is door PAIS berekend en is niet afkomstig uit BoToVa

BoToVa T12 Toetsing Wbb grond

Projectnummer 16665.002
 Projectnaam Strenkhaarsweg 15, Lemelerveld
 Datum monsternamen 25-08-2021
 Monsternemer
 Certificaatnummer 2021138019
 Startdatum 26-08-2021
 Rapportagedatum 30-08-2021

Analyse	Eenheid	7	GSSD	Oordeel	RG	AW	T	I
Bodemtype correctie								
Organische stof		2,5						
Korrelgrootte < 2 µm (Lutum)		25						
Voorbehandeling								
Cryogeen malen AS3000		Uitgevoerd						
Bodemkundige analyses								
Droge stof	% (m/m)	89,4	89,4					
Organische stof	% (m/m) ds	2,5	2,5					
Gloeirest	% (m/m) ds	97						
Minerale olie								
Minerale olie (C10-C12)	mg/kg ds	<3,0	8,4					
Minerale olie (C12-C16)	mg/kg ds	<5,0	14					
Minerale olie (C16-C21)	mg/kg ds	<5,0	14					
Minerale olie (C21-C30)	mg/kg ds	<11	30,8					
Minerale olie (C30-C35)	mg/kg ds	19	76					
Minerale olie (C35-C40)	mg/kg ds	<6,0	16,8					
Minerale olie totaal (C10-C40)	mg/kg ds	<35	98	-	35	190	2600	5000
Polycyclische Aromatische Koolwaterstoffen, PAK								
Naftaleen	mg/kg ds	<0,050	0,035					
Fenantheen	mg/kg ds	<0,050	0,035					
Anthraceen	mg/kg ds	<0,050	0,035					
Fluorantheen	mg/kg ds	<0,050	0,035					
Benzo(a)anthraceen	mg/kg ds	<0,050	0,035					
Chryseen	mg/kg ds	<0,050	0,035					
Benzo(k)fluorantheen	mg/kg ds	<0,050	0,035					
Benzo(a)pyreen	mg/kg ds	<0,050	0,035					
Benzo(ghi)peryleen	mg/kg ds	<0,050	0,035					
Indeno(123-cd)pyreen	mg/kg ds	<0,050	0,035					
PAK VROM (10) (factor 0,7)	mg/kg ds	0,35	0,35	-	0,35	1,5	20,8	40

Legenda

Nr. Analytico-nr Monster
 7 12242005 B106 (30-50)

Eindoordeel: Voldoet aan Achtergrondwaarde

Gebruikte afkortingen

- kleiner dan of gelijk aan Achtergrondwaarde
 * groter dan Achtergrondwaarde
 ** groter dan Tussenwaarde
 *** groter dan Interventiewaarde

GSSD Gestandaardiseerd gehalte
 RG Vereiste Rapportagegrens
 AW Achtergrondwaarde
 T Tussenwaarde
 I Interventiewaarde

Deze toetsing is uitgevoerd met behulp van BoToVa.

Zie voor info: <http://www.rwsleefomgeving.nl/onderwerpen/bodem-ondergrond/bbk/instrumenten/botova/>

N.B.: de vermelde tussenwaarde is door PAIS berekend en is niet afkomstig uit BoToVa

**Bijlage 4c Getoetste analyseresultaten Regeling
bodemkwaliteit (indicatief)**

BoToVa T1 Beoordeling kwaliteit van grond en bagger bij toepassing op of in de landbodem

Projectnummer 16665.002
 Projectnaam Strenkhaarsweg 19, Lemeleveld
 Datum monsternamen 25-08-2021
 Monsternemer
 Certificaatnummer 2021138019
 Startdatum 26-08-2021
 Rapportagedatum 30-08-2021

Analyse	Einheid	1	GSSD	Oordeel	RG Eis	AW	Wonen	Industrie	IW
Bodemtype correctie									
Organische stof		0,7							
Korrelgrootte < 2 µm (Lutum)		25		#					
Voorbehandeling									
Cryogeen malen AS3000		Uitgevoerd							
Bodemkundige analyses									
Droge stof	% (m/m)	94,9	94,9						
Organische stof	% (m/m) ds	<0,7	0,49						
Gloeirest	% (m/m) ds	99							
Minerale olie									
Minerale olie (C10-C12)	mg/kg ds	<3,0	10,5						
Minerale olie (C12-C16)	mg/kg ds	<5,0	17,5						
Minerale olie (C16-C21)	mg/kg ds	<5,0	17,5						
Minerale olie (C21-C30)	mg/kg ds	<11	38,5						
Minerale olie (C30-C35)	mg/kg ds	9,5	47,5						
Minerale olie (C35-C40)	mg/kg ds	6,4	32						
Minerale olie totaal (C10-C40)	mg/kg ds	<35	122,5	<=AW	35	190	190	500	5000
Polycyclische Aromatische Koolwaterstoffen, PAH									
Naftaleen	mg/kg ds	<0,050	0,035						
Fenanthreen	mg/kg ds	<0,050	0,035						
Anthraceen	mg/kg ds	<0,050	0,035						
Fluorantheen	mg/kg ds	0,077	0,077						
Benzo(a)anthraceen	mg/kg ds	0,053	0,053						
Chryseen	mg/kg ds	<0,050	0,035						
Benzo(k)fluorantheen	mg/kg ds	<0,050	0,035						
Benzo(a)pyreen	mg/kg ds	0,052	0,052						
Benzo(ghi)peryleen	mg/kg ds	0,058	0,058						
Indeno(123-cd)pyreen	mg/kg ds	0,056	0,056						
PAK VROM (10) (factor 0,7)	mg/kg ds	0,47	0,471	<=AW	0,5	1,5	6,8	40	40

Legenda

Nr. Analytico-nr Monster
 1 12241999 A103 (30-50)

Eindoordeel: Altijd toepasbaar

Gebruikte afkortingen

GSSD Gestandaardiseerd gehalte
 AW Achtergrondwaarde
 <= AW kleiner dan of gelijk aan Achtergrondwaarde
 RG Eis Vereiste rapportagegrens
 IW Interventiewaarde

Deze toetsing is uitgevoerd met behulp van BoToVa.

Zie voor info: <http://www.rwsleefomgeving.nl/onderwerpen/bodem-ondergrond/bbk/instrumenten/botova/>

BoToVa T1 Beoordeling kwaliteit van grond en bagger bij toepassing op of in de landbodem

Projectnummer 16665.002
 Projectnaam Strenkhaarsweg 19, Lemeleveld
 Datum monsternamen 25-08-2021
 Monsternemer
 Certificaatnummer 2021138019
 Startdatum 26-08-2021
 Rapportagedatum 30-08-2021

Analyse	Einheid	2	GSSD	Oordeel	RG Eis	AW	Wonen	Industrie	IW
Bodemtype correctie									
Organische stof		0,7							
Korrelgrootte < 2 µm (Lutum)		25		#					
Voorbehandeling									
Cryogeen malen AS3000		Uitgevoerd							
Bodemkundige analyses									
Droge stof	% (m/m)	95,5	95,5						
Organische stof	% (m/m) ds	<0,7	0,49						
Gloeirest	% (m/m) ds	99							
Minerale olie									
Minerale olie (C10-C12)	mg/kg ds	<3,0	10,5						
Minerale olie (C12-C16)	mg/kg ds	<5,0	17,5						
Minerale olie (C16-C21)	mg/kg ds	11	55						
Minerale olie (C21-C30)	mg/kg ds	42	210						
Minerale olie (C30-C35)	mg/kg ds	19	95						
Minerale olie (C35-C40)	mg/kg ds	7,1	35,5						
Minerale olie totaal (C10-C40)	mg/kg ds	83	415	Industrie	35	190	190	500	5000
Chromatogram olie (GC)		Zie bijl.							
Polycyclische Aromatische Koolwaterstoffen, PAH									
Naftaleen	mg/kg ds	<0,050	0,035						
Fenantheen	mg/kg ds	0,34	0,34						
Anthraceen	mg/kg ds	0,68	0,68						
Fluorantheen	mg/kg ds	1,8	1,8						
Benzo(a)anthraceen	mg/kg ds	2,7	2,7						
Chryseen	mg/kg ds	2,7	2,7						
Benzo(k)fluorantheen	mg/kg ds	1,2	1,2						
Benzo(a)pyreen	mg/kg ds	2,3	2,3						
Benzo(ghi)peryleen	mg/kg ds	1,3	1,3						
Indeno(123-cd)pyreen	mg/kg ds	1,7	1,7						
PAK VROM (10) (factor 0,7)	mg/kg ds	15	14,76	Industrie	0,5	1,5	6,8	40	40

Legenda

Nr. Analytico-nr Monster
 2 12242000 A104 (8-40)

Eindoordeel: Klasse industrie

Gebruikte afkortingen

GSSD Gestandaardiseerd gehalte
 AW Achtergrondwaarde
 <= AW kleiner dan of gelijk aan Achtergrondwaarde
 RG Eis Vereiste rapportagegrens
 IW Interventiewaarde

Deze toetsing is uitgevoerd met behulp van BoToVa.

Zie voor info: <http://www.rwsleefomgeving.nl/onderwerpen/bodem-ondergrond/bbk/instrumenten/botova/>

BoToVa T1 Beoordeling kwaliteit van grond en bagger bij toepassing op of in de landbodem

Projectnummer 16665.002
 Projectnaam Strenkhaarsweg 19, Lemeleveld
 Datum monsternamen 25-08-2021
 Monsternemer
 Certificaatnummer 2021138019
 Startdatum 26-08-2021
 Rapportagedatum 30-08-2021

Analyse	Einheid	3	GSSD	Oordeel	RG Eis	AW	Wonen	Industrie	IW
Bodemtype correctie									
Organische stof		0,7							
Korrelgrootte < 2 µm (Lutum)		25		#					
Voorbehandeling									
Cryogeen malen AS3000		Uitgevoerd							
Bodemkundige analyses									
Droge stof	% (m/m)	95,9	95,9						
Organische stof	% (m/m) ds	<0,7	0,49						
Gloeirest	% (m/m) ds	100							
Minerale olie									
Minerale olie (C10-C12)	mg/kg ds	<3,0	10,5						
Minerale olie (C12-C16)	mg/kg ds	<5,0	17,5						
Minerale olie (C16-C21)	mg/kg ds	<5,0	17,5						
Minerale olie (C21-C30)	mg/kg ds	<11	38,5						
Minerale olie (C30-C35)	mg/kg ds	9,8	49						
Minerale olie (C35-C40)	mg/kg ds	<6,0	21						
Minerale olie totaal (C10-C40)	mg/kg ds	<35	122,5	<=AW	35	190	190	500	5000
Polycyclische Aromatische Koolwaterstoffen, PAH									
Naftaleen	mg/kg ds	<0,050	0,035						
Fenanthreen	mg/kg ds	<0,050	0,035						
Anthraceen	mg/kg ds	<0,050	0,035						
Fluorantheen	mg/kg ds	<0,050	0,035						
Benzo(a)anthraceen	mg/kg ds	<0,050	0,035						
Chryseen	mg/kg ds	<0,050	0,035						
Benzo(k)fluorantheen	mg/kg ds	<0,050	0,035						
Benzo(a)pyreen	mg/kg ds	<0,050	0,035						
Benzo(ghi)peryleen	mg/kg ds	<0,050	0,035						
Indeno(123-cd)pyreen	mg/kg ds	<0,050	0,035						
PAK VROM (10) (factor 0,7)	mg/kg ds	0,35	0,35	<=AW	0,5	1,5	6,8	40	40

Legenda

Nr. Analytico-nr Monster
 3 12242001 B101 (8-50)

Eindoordeel: Altijd toepasbaar

Gebruikte afkortingen

GSSD Gestandaardiseerd gehalte
 AW Achtergrondwaarde
 <= AW kleiner dan of gelijk aan Achtergrondwaarde
 RG Eis Vereiste rapportagegrens
 IW Interventiewaarde

Deze toetsing is uitgevoerd met behulp van BoToVa.

Zie voor info: <http://www.rwsleefomgeving.nl/onderwerpen/bodem-ondergrond/bbk/instrumenten/botova/>

BoToVa T1 Beoordeling kwaliteit van grond en bagger bij toepassing op of in de landbodem

Projectnummer 16665.002
 Projectnaam Strenkhaarsweg 19, Lemeleveld
 Datum monsternamen 25-08-2021
 Monsternemer
 Certificaatnummer 2021138019
 Startdatum 26-08-2021
 Rapportagedatum 30-08-2021

Analyse	Einheid	4	GSSD	Oordeel	RG Eis	AW	Wonen	Industrie	IW
Bodemtype correctie									
Organische stof		1,8							
Korrelgrootte < 2 µm (Lutum)		25		#					
Voorbehandeling									
Cryogeen malen AS3000		Uitgevoerd							
Bodemkundige analyses									
Droge stof	% (m/m)	92,4	92,4						
Organische stof	% (m/m) ds	1,8	1,8						
Gloeirest	% (m/m) ds	98							
Minerale olie									
Minerale olie (C10-C12)	mg/kg ds	<3,0	10,5						
Minerale olie (C12-C16)	mg/kg ds	<5,0	17,5						
Minerale olie (C16-C21)	mg/kg ds	<5,0	17,5						
Minerale olie (C21-C30)	mg/kg ds	<11	38,5						
Minerale olie (C30-C35)	mg/kg ds	5,8	29						
Minerale olie (C35-C40)	mg/kg ds	<6,0	21						
Minerale olie totaal (C10-C40)	mg/kg ds	<35	122,5	<=AW	35	190	190	500	5000
Polycyclische Aromatische Koolwaterstoffen, PAH									
Naftaleen	mg/kg ds	<0,050	0,035						
Fenanthreen	mg/kg ds	<0,050	0,035						
Anthraceen	mg/kg ds	<0,050	0,035						
Fluorantheen	mg/kg ds	<0,050	0,035						
Benzo(a)anthraceen	mg/kg ds	<0,050	0,035						
Chryseen	mg/kg ds	<0,050	0,035						
Benzo(k)fluorantheen	mg/kg ds	<0,050	0,035						
Benzo(a)pyreen	mg/kg ds	<0,050	0,035						
Benzo(ghi)peryleen	mg/kg ds	<0,050	0,035						
Indeno(123-cd)pyreen	mg/kg ds	<0,050	0,035						
PAK VROM (10) (factor 0,7)	mg/kg ds	0,35	0,35	<=AW	0,5	1,5	6,8	40	40

Legenda

Nr. Analytico-nr Monster
 4 12242002 B102 (30-50)

Eindoordeel: Altijd toepasbaar

Gebruikte afkortingen

GSSD Gestandaardiseerd gehalte
 AW Achtergrondwaarde
 <= AW kleiner dan of gelijk aan Achtergrondwaarde
 RG Eis Vereiste rapportagegrens
 IW Interventiewaarde

Deze toetsing is uitgevoerd met behulp van BoToVa.

Zie voor info: <http://www.rwsleefomgeving.nl/onderwerpen/bodem-ondergrond/bbk/instrumenten/botova/>

BoToVa T1 Beoordeling kwaliteit van grond en bagger bij toepassing op of in de landbodem

Projectnummer 16665.002
 Projectnaam Strenkhaarsweg 19, Lemeleveld
 Datum monsternamen 25-08-2021
 Monsternemer
 Certificaatnummer 2021138019
 Startdatum 26-08-2021
 Rapportagedatum 30-08-2021

Analyse	Einheid	5	GSSD	Oordeel	RG Eis	AW	Wonen	Industrie	IW
Bodemtype correctie									
Organische stof		0,7							
Korrelgrootte < 2 µm (Lutum)		25		#					
Voorbehandeling									
Cryogeen malen AS3000		Uitgevoerd							
Bodemkundige analyses									
Droge stof	% (m/m)	95,5	95,5						
Organische stof	% (m/m) ds	<0,7	0,49						
Gloeirest	% (m/m) ds	99							
Minerale olie									
Minerale olie (C10-C12)	mg/kg ds	<3,0	10,5						
Minerale olie (C12-C16)	mg/kg ds	<5,0	17,5						
Minerale olie (C16-C21)	mg/kg ds	<5,0	17,5						
Minerale olie (C21-C30)	mg/kg ds	<11	38,5						
Minerale olie (C30-C35)	mg/kg ds	8,4	42						
Minerale olie (C35-C40)	mg/kg ds	<6,0	21						
Minerale olie totaal (C10-C40)	mg/kg ds	<35	122,5	<=AW	35	190	190	500	5000
Polycyclische Aromatische Koolwaterstoffen, PAH									
Naftaleen	mg/kg ds	<0,050	0,035						
Fenanthreen	mg/kg ds	<0,050	0,035						
Anthraceen	mg/kg ds	<0,050	0,035						
Fluorantheen	mg/kg ds	0,14	0,14						
Benzo(a)anthraceen	mg/kg ds	0,092	0,092						
Chryseen	mg/kg ds	0,098	0,098						
Benzo(k)fluorantheen	mg/kg ds	<0,050	0,035						
Benzo(a)pyreen	mg/kg ds	0,08	0,08						
Benzo(ghi)peryleen	mg/kg ds	0,069	0,069						
Indeno(123-cd)pyreen	mg/kg ds	0,069	0,069						
PAK VROM (10) (factor 0,7)	mg/kg ds	0,69	0,688	<=AW	0,5	1,5	6,8	40	40

Legenda

Nr. Analytico-nr Monster
 5 12242003 B103 (40-60)

Eindoordeel: Altijd toepasbaar

Gebruikte afkortingen

GSSD Gestandaardiseerd gehalte
 AW Achtergrondwaarde
 <= AW kleiner dan of gelijk aan Achtergrondwaarde
 RG Eis Vereiste rapportagegrens
 IW Interventiewaarde

Deze toetsing is uitgevoerd met behulp van BoToVa.

Zie voor info: <http://www.rwsleefomgeving.nl/onderwerpen/bodem-ondergrond/bbk/instrumenten/botova/>

BoToVa T1 Beoordeling kwaliteit van grond en bagger bij toepassing op of in de landbodem

Projectnummer 16665.002
 Projectnaam Strenkhaarsweg 19, Lemeleveld
 Datum monsternamen 25-08-2021
 Monsternemer
 Certificaatnummer 2021138019
 Startdatum 26-08-2021
 Rapportagedatum 30-08-2021

Analyse	Einheid	6	GSSD	Oordeel	RG Eis	AW	Wonen	Industrie	IW
Bodemtype correctie									
Organische stof		1							
Korrelgrootte < 2 µm (Lutum)		25		#					
Voorbehandeling									
Cryogeen malen AS3000		Uitgevoerd							
Bodemkundige analyses									
Droge stof	% (m/m)	93,1	93,1						
Organische stof	% (m/m) ds	1	1						
Gloeirest	% (m/m) ds	99							
Minerale olie									
Minerale olie (C10-C12)	mg/kg ds	<3,0	10,5						
Minerale olie (C12-C16)	mg/kg ds	<5,0	17,5						
Minerale olie (C16-C21)	mg/kg ds	<5,0	17,5						
Minerale olie (C21-C30)	mg/kg ds	<11	38,5						
Minerale olie (C30-C35)	mg/kg ds	5,8	29						
Minerale olie (C35-C40)	mg/kg ds	<6,0	21						
Minerale olie totaal (C10-C40)	mg/kg ds	<35	122,5	<=AW	35	190	190	500	5000
Polycyclische Aromatische Koolwaterstoffen, PAH									
Naftaleen	mg/kg ds	<0,050	0,035						
Fenanthreen	mg/kg ds	<0,050	0,035						
Anthraceen	mg/kg ds	<0,050	0,035						
Fluorantheen	mg/kg ds	<0,050	0,035						
Benzo(a)anthraceen	mg/kg ds	<0,050	0,035						
Chryseen	mg/kg ds	<0,050	0,035						
Benzo(k)fluorantheen	mg/kg ds	<0,050	0,035						
Benzo(a)pyreen	mg/kg ds	<0,050	0,035						
Benzo(ghi)peryleen	mg/kg ds	<0,050	0,035						
Indeno(123-cd)pyreen	mg/kg ds	<0,050	0,035						
PAK VROM (10) (factor 0,7)	mg/kg ds	0,35	0,35	<=AW	0,5	1,5	6,8	40	40

Legenda

Nr. Analytico-nr Monster
 6 12242004 B105 (50-100)

Eindoordeel: Altijd toepasbaar

Gebruikte afkortingen

GSSD Gestandaardiseerd gehalte
 AW Achtergrondwaarde
 <= AW kleiner dan of gelijk aan Achtergrondwaarde
 RG Eis Vereiste rapportagegrens
 IW Interventiewaarde

Deze toetsing is uitgevoerd met behulp van BoToVa.

Zie voor info: <http://www.rwsleefomgeving.nl/onderwerpen/bodem-ondergrond/bbk/instrumenten/botova/>

BoToVa T1 Beoordeling kwaliteit van grond en bagger bij toepassing op of in de landbodem

Projectnummer 16665.002
 Projectnaam Strenkhaarsweg 19, Lemeleveld
 Datum monsternamen 25-08-2021
 Monsternemer
 Certificaatnummer 2021138019
 Startdatum 26-08-2021
 Rapportagedatum 30-08-2021

Analyse	Einheid	7	GSSD	Oordeel	RG Eis	AW	Wonen	Industrie	IW
Bodemtype correctie									
Organische stof		2,5							
Korrelgrootte < 2 µm (Lutum)		25		#					
Voorbehandeling									
Cryogeen malen AS3000		Uitgevoerd							
Bodemkundige analyses									
Droge stof	% (m/m)	89,4	89,4						
Organische stof	% (m/m) ds	2,5	2,5						
Gloeirest	% (m/m) ds	97							
Minerale olie									
Minerale olie (C10-C12)	mg/kg ds	<3,0	8,4						
Minerale olie (C12-C16)	mg/kg ds	<5,0	14						
Minerale olie (C16-C21)	mg/kg ds	<5,0	14						
Minerale olie (C21-C30)	mg/kg ds	<11	30,8						
Minerale olie (C30-C35)	mg/kg ds	19	76						
Minerale olie (C35-C40)	mg/kg ds	<6,0	16,8						
Minerale olie totaal (C10-C40)	mg/kg ds	<35	98	<=AW	35	190	190	500	5000
Polycyclische Aromatische Koolwaterstoffen, PAH									
Naftaleen	mg/kg ds	<0,050	0,035						
Fenanthreen	mg/kg ds	<0,050	0,035						
Anthraceen	mg/kg ds	<0,050	0,035						
Fluorantheen	mg/kg ds	<0,050	0,035						
Benzo(a)anthraceen	mg/kg ds	<0,050	0,035						
Chryseen	mg/kg ds	<0,050	0,035						
Benzo(k)fluorantheen	mg/kg ds	<0,050	0,035						
Benzo(a)pyreen	mg/kg ds	<0,050	0,035						
Benzo(ghi)peryleen	mg/kg ds	<0,050	0,035						
Indeno(123-cd)pyreen	mg/kg ds	<0,050	0,035						
PAK VROM (10) (factor 0,7)	mg/kg ds	0,35	0,35	<=AW	0,5	1,5	6,8	40	40

Legenda

Nr. Analytico-nr Monster
 7 12242005 B106 (30-50)

Eindoordeel: Altijd toepasbaar

Gebruikte afkortingen

GSSD Gestandaardiseerd gehalte
 AW Achtergrondwaarde
 <= AW kleiner dan of gelijk aan Achtergrondwaarde
 RG Eis Vereiste rapportagegrens
 IW Interventiewaarde

Deze toetsing is uitgevoerd met behulp van BoToVa.

Zie voor info: <http://www.rwsleefomgeving.nl/onderwerpen/bodem-ondergrond/bbk/instrumenten/botova/>

Bijlage 4d Getoetste samenstellingswaarde

BoToVa T17 Beoordeling kwaliteit bouwstof (standaard) samenstelling

Projectnummer	16665.002
Projectnaam	Strenkhaarsweg 15, Lemelerveld
Datum monstername	25-08-2021
Monsternemer	
Certificaatnummer	2021138541
Startdatum	27-08-2021
Rapportagedatum	31-08-2021

Analyse	Eenheid	1	GSSD	Oordeel	RG Eis	SW
Bodemtype correctie						
Organische stof		10		#		
Korrelgrootte < 2 µm (Lutum)		25		#		
Bodemkundige analyses						
Droge stof	% (m/m)	90,9	90,9			
Vluchtige Aromatische Koolwaterstoffen						
Benzeen	mg/kg ds	<0,050	0,035	<=SW	0,05	1
Tolueen	mg/kg ds	<0,050	0,035	<=SW	0,05	1,25
Ethylbenzeen	mg/kg ds	<0,050	0,035	<=SW	0,05	1,25
o-Xyleen	mg/kg ds	<0,050	0,035			
m,p-Xyleen	mg/kg ds	<0,050	0,035			
Xylenen (som)	mg/kg ds	<0,10	0,07	<=SW	0,1	1,25
BTEX (som)	mg/kg ds	<0,25				
Minerale olie						
Minerale olie (C10-C12)	mg/kg ds	<3,0	2,1			
Minerale olie (C12-C16)	mg/kg ds	<5,0	3,5			
Minerale olie (C16-C21)	mg/kg ds	7,9	7,9			
Minerale olie (C21-C30)	mg/kg ds	29	29			
Minerale olie (C30-C35)	mg/kg ds	23	23			
Minerale olie (C35-C40)	mg/kg ds	15	15			
Minerale olie totaal (C10-C40)	mg/kg ds	76	76	<=SW	35	500
Chromatogram olie (GC)		Zie bijl.				
Polychloorbifenylen, PCB						
PCB 28	mg/kg ds	<0,0010	0,0007			
PCB 52	mg/kg ds	<0,0010	0,0007			
PCB 101	mg/kg ds	<0,0010	0,0007			
PCB 118	mg/kg ds	<0,0010	0,0007			
PCB 138	mg/kg ds	0,001	0,001			
PCB 153	mg/kg ds	<0,0010	0,0007			
PCB 180	mg/kg ds	<0,0010	0,0007			
PCB (som 7)	mg/kg ds	<0,0070	0,0052	<=SW	0,007	0,5
Polycyclische Aromatische Koolwaterstoffen, f						
Naftaleen	mg/kg ds	<0,050	0,035	<=SW	0,05	5
Fenanthreen	mg/kg ds	0,55	0,55	<=SW	0,05	20
Anthraceen	mg/kg ds	0,17	0,17	<=SW	0,05	10
Fluorantheen	mg/kg ds	1,4	1,4	<=SW	0,05	35
Benzo(a)anthraceen	mg/kg ds	0,7	0,7	<=SW	0,05	40
Chryseen	mg/kg ds	0,75	0,75	<=SW	0,05	10
Benzo(k)fluorantheen	mg/kg ds	0,36	0,36	<=SW	0,05	40
Benzo(a)pyreen	mg/kg ds	0,64	0,64	<=SW	0,05	10
Benzo(ghi)peryleen	mg/kg ds	0,5	0,5	<=SW	0,05	40
Indeno(123-cd)pyreen	mg/kg ds	0,55	0,55	<=SW	0,05	40
PAK Totaal VROM (10)	mg/kg ds	5,6	5,655	<=SW	0,5	50
Somparameter waterdampvluchtige fenolen						
Fenolindex	mg/kg ds	<0,050				

Legenda

Nr. Analytico-nr Monster
 1 12243735 ASB-MM1 (0-50) ASB-MM1 (0-50)

Eindoordeel: Toepasbaar (<=SW)

Gebruikte afkortingen

<= SW kleiner dan of gelijk aan samenstellingswaarde
 RG Eis Vereiste rapportagegrens
 GSSD Gestandaardiseerd gehalte
 IW Interventiewaarde

Deze toetsing is uitgevoerd met behulp van BoToVa.

Zie voor info: <http://www.rwsleefomgeving.nl/onderwerpen/bodem-ondergrond/bbk/instrumenten/botova/>

Bijlage 5a Toetsingskader Circulaire bodemsanering

AW = achtergrondwaarde

S = streefwaarde

I = interventiewaarde t.b.v. sanering(-sonderzoek)

Stof/niveau	voorkomen in:		Grondwater (µg/l opgelost, tenzij anders vermeld)	
	Grond/sediment (mg/kg droge stof)		S	I
	AW	I		
I. Metalen				
antimoon (Sb)	4,0	22	-	20
arsen (As)	20	76	10	60
barium (Ba)	-	920*	50	625
cadmium (Cd)	0,60	13	0,4	6
chrom (Cr)	55	-	1	30
chrom (III)	-	180	-	-
chrom (VI)	-	78	-	-
cobalt (Co)	15	190	20	100
koper (Cu)	40	190	15	75
kwik (Hg)	0,15	-	0,05	0,3
kwik (anorganisch)	-	36	-	-
kwik (organisch)	-	4	-	-
lood (Pb)	50	530	15	75
molybdeen (Mo)	1,5	190	5	300
nikkel (Ni)	35	100	15	75
tin (Sn)	6,5	-	-	-
vanadium (V)	80	-	-	-
zink (Zn)	140	720	65	800
II. Anorganische verbindingen				
chloride	-	-	100 (mg/l)	-
cyaniden-vrij	3	20	5	1500
cyaniden-complex	5,5	50	10	1500
thiocynaat	6,0	20	-	1500
III. Aromatische verbindingen				
benzeen	0,20	1,1	0,2	30
ethylbenzeen	0,20	110	4	150
tolueen	0,20	32	7	1000
xyleen	0,45	17	0,2	70
styreen (vinylbenzeen)	0,25	86	6	300
fenol	0,25	14	0,2	2000
oresolen (som)	0,30	13	0,2	200
dodecylbenzeen	0,35	-	-	-
aromatische oplosmiddelen (som)	2,5	-	-	-
IV. Polycyclische aromatische koolwaterstoffen (PAK's)				
naftaleen	-	-	0,01	70
antraceen	-	-	0,0007	5
fenantreen	-	-	0,003	5
fluoranteen	-	-	0,003	1
benzo(a)antraceen	-	-	0,0001	0,5
chryseen	-	-	0,003	0,2
benzo(a)pyreen	-	-	0,0005	0,05
benzo(ghi)peryleen	-	-	0,0003	0,05
benzo(k)fluoranteen	-	-	0,0004	0,05
indeno(1,2,3cd)pyreen	-	-	0,0004	0,05
PAK (som 10)	1,5	40	-	-
V. Gechloreerde koolwaterstoffen				
vinylchloride	0,10	0,1	0,01	5
dichloormethaan	0,10	3,9	0,01	1000
1,1-dichloorethaan	0,20	15	7	900
1,2-dichloorethaan	0,20	6,4	7	400
1,1-dichlooretheen	0,30	0,3	0,01	10
1,2-dichlooretheen (cis- en trans-)	0,30	1	0,01	20
dichloorpropanen	0,80	2	0,8	80
trichloormethaan (chloroform)	0,25	5,6	6	400
1,1,1-trichloorethaan	0,25	15	0,01	300
1,1,2-trichloorethaan	0,3	10	0,01	130
trichlooretheen (Tri)	0,25	2,5	24	500
tetrachloormethaan (Tetra)	0,30	0,7	0,01	10
tetrachlooretheen (Per)	0,15	8,8	0,01	40
monochloorbenzeen	0,20	15	7	180
dichloorbenzenen	2,0	19	3	50
trichloorbenzenen	0,015	11	0,01	10
tetrachloorbenzenen	0,0090	2,2	0,01	2,5
pentachloorbenzeen	0,0025	6,7	0,003	1
hexachloorbenzeen	0,0085	2,0	0,0009	0,5
monochloorfenolen(som)	0,045	54	0,3	100
dichloorfenolen (som)	0,20	22	0,2	30
trichloorfenolen (som)	0,0030	22	0,03	10
tetrachloorfenolen (som)	0,015	21	0,01	10
pentachloorfenol	0,0030	12	0,04	3
PCB's (som 7)	0,020	1	0,01	0,01
chloornaftaleen (som)	0,070	23	-	6
monochlooranilinen (som)	0,20	50	-	30
dioxine (som I-TEQ)	0,000055	0,00018	-	-
pentachlooraniline	0,15	-	-	-

* De norm voor barium geldt alleen voor die situaties waarbij duidelijk sprake is van antropogene bodemverontreiniging. Voor overige situaties is de norm voor barium tijdelijk buiten werking gesteld.

Bijlage 5a Toetsingskader Circulaire bodemsanering

Stof/niveau	voorkomen in:		Grondwater (µg/l opgelost, tenzij anders vermeld)	
	Grond/sediment (mg/kg droge stof)		S	I
	AW	I		
VI. Bestrijdingsmiddelen				
chloordaan	0,0200	4	0,02 ng/l	0,2
DDT (som)	0,20	1,7	-	-
DDE (som)	0,10	2,3	-	-
DDD (som)	0,020	34	-	-
DDT/DDE/DDD (som)	-	-	0,004 ng/l	0,01
aldrin	-	0,32	0,009 ng/l	-
dieldrin	-	-	0,1 ng/l	-
endrin	-	-	0,04 ng/l	-
drins (som)	0,015	4	-	0,1
α-endosulfan	0,00090	4	0,2 ng/l	5
α-HCH	0,0010	17	33 ng/l	-
β-HCH	0,0020	1,6	8 ng/l	-
γ-HCH (lindaan)	0,0030	1,2	9 ng/l	-
HCH-verbindingen (som)	-	-	0,05	1
heptachloor	0,00070	4	0,005 ng/l	0,3
heptachloorepoxide (som)	0,0020	4	0,005 ng/l	3
hexachloorbutadiëen	0,003	-	-	-
organochloorhoudende bestrijdingsmiddelen(som landbodem)	0,0075	-	-	-
azinfos-methyl	0,15	2,5	0,05-16 ng/l	0,7
organotin verbindingen (som)	0,065	-	-	-
tributyltin (TBT)	0,55	4	0,02	50
MCPA	0,035	0,71	29 ng/l	150
atracine	0,15	0,45	2 ng/l	50
carbaryl	0,017	0,017	9 ng/l	100
carbofuran	0,60	-	-	-
4-chloormethylfenolen (som)	0,090	-	-	-
niet-chloorhoudende bestr.mid. (som)	-	-	-	-
VII. Overige verontreinigingen				
asbest	-	100	-	-
cyclohexanon	2,0	150	0,5	15000
dimethyl ftalaat	0,045	82	-	-
diethyl ftalaat	0,045	53	-	-
di-isobutylftalaat	0,045	17	-	-
dibutyl ftalaat	0,070	36	-	-
butyl benzylftalaat	0,070	48	-	-
dihexyl ftalaat	0,070	220	-	-
di(2-ethylhexyl)ftalaat	0,045	60	-	-
ftalaten (som)	-	-	0,5	5
minerale olie	190	5000	50	600
pyridine	0,15	11	0,5	30
tetrahydrofuran	0,45	7	0,5	300
tetrahydrothiofeen	1,5	8,8	0,5	5000
tribroommethaan	0,20	75	-	630
ethyleenglycol	5,0	-	-	-
diethyleenglycol	8,0	-	-	-
acrylonitril	2,0	-	-	-
formaldehyde	2,5	-	-	-
isopropanol (2-propanol)	0,75	-	-	-
methanol	3,0	-	-	-
butanol (1-butanol)	2,0	-	-	-
butylacetaat	2,0	-	-	-
ethylacetaat	2,0	-	-	-
methyl-tert-butyl ether (MTBE)	0,20	-	-	-
methylethylketon	2,0	-	-	-

Bodemtypecorrectie

Anorganische verbindingen

$$L_b = L_{st} * \frac{a + b * \% \text{ lut.} + c * \% \text{ org. st.}}{a + b * 25 + c * 10}$$

L_b is interventiewaarden geldend voor de te beoordelen bodem (mg/kg); **L_{st}** is interventiewaarde voor de standaardbodem (mg/kg); **% lut.** is gemeten percentage lutum in de te beoordelen bodem; **% org. st.** is gemeten percentage organisch stof in de te beoordelen bodem; **A, B en C** zijn constanten afhankelijk van de stof; Voor toepassing van de bodemtypecorrectie bij achtergrondwaarden wordt in de bovenstaande formule de interventiewaarde vervangen door achtergrondwaarden.

Bijlage 5a Toetsingskader Circulaire bodemsanering

STOF	a	b	c
arsen	15	0,4	0,4
barium	30	5	0
beryllium	8	0,9	0
cadmium	0,4	0,007	0,021
chromium	50	2	0
cobalt	2	0,28	0
koper	15	0,6	0,6
kwik	0,2	0,0034	0,0017
lood	50	1	1
nikkel	10	1	0
tin	4	0,6	0
vanadium	12	1,2	0
zink	50	3	1,5

Organische verbindingen

$$Lb = Lst * \frac{\% \text{ org. st.}}{10}$$

Lb is interventiewaarden geldend voor de te beoordelen bodem (mg/kg); **Lst** is interventiewaarde voor de standaardbodem (mg/kg); **% org. st.** is gemeten percentage organisch stof in de te beoordelen bodem; Voor bodems met gemeten organisch stofgehalten van meer dan 30% respectievelijk minder dan 2%, worden gehalten van respectievelijk 30% en 2% aangehouden. Voor toepassing van de bodemtypecorrectie bij achtergrondwaarden wordt in de bovenstaande formule de interventiewaarde vervangen door achtergrondwaarde.

Nader onderzoek

De tussenwaarde (T) is het toetsingscriterium ten behoeve van een nader onderzoek. Wordt de tussenwaarde overschreden, dan is een nader onderzoek, op korte termijn, noodzakelijk

$$T = 0,5 * (AW + I)$$

T is de tussenwaarde; AW is de achtergrondwaarde en I is de interventiewaarde.

Bijlage 5b Toetsingskader Besluit Bodemkwaliteit (grond)

Normwaarden voor toepassen van grond of baggerspecie op of in de bodem, voor de bodem waarop grond of bagger wordt toegepast en voor verspreiden van baggerspecie over het aangrenzende perceel (voor standaardbodem, in mg/kg/ds).

stofniveau	Achtergrondwaarden	Maximale waarden voor verspreiden van baggerspecie	Maximale waarden bodemfunctieklasse wonen	Maximale waarden bodemfunctieklasse industrie	Maximale waarden grootschalige toepassingen op of in de bodem	
	(mg/kg ds)	over aangrenzend perceel (2) (mg/kg ds)	Maximale waarden kwaliteitsklasse wonen (mg/kg ds)	Maximale waarden kwaliteitsklasse industrie (mg/kg ds)	Maximale emissiewaarden (mg/kg L/S 10)	Emissietoetswaarden (mg/kg ds)
I. Metalen						
antimoon (Sb)	4,0 ⁷⁾		15	22	0,070	9
arseen (As)	20	x	27	76	0,61	42
barium (Ba)	-	(*B)	-	-	-	-
cadmium (Cd)	0,60	x en 7,5	1,2	4,3	0,051	4,3
chromium (Cr)	55	x	62	180	0,17	180
kobalt (Co)	15	(*B)	35	190	0,24	130
koper (Cu)	40	x	54	190	1,0	113
kwik (Hg)	0,15	x	0,83	4,8	0,49	4,8
lood (Pb)	50	x	210	530	15	308
molybdeen (Mo)	1,5 ⁷⁾	(*B)	88	190	0,48	105
nikkel (Ni)	35	x	-	100	0,21	100
tin (Sn)	6,5		180	900	0,093	450
vanadium (V)	80		97	250	1,9	146
zink (Zn)	140	x	200	720	2,1	430
II. Overige anorganische stoffen						
chloride ³⁾					-	
cyanide (vrij) ⁴⁾	3,0		3,0	20	nvt	nvt
cyanide (complex)	5,5		5,5	50	nvt	nvt
thiocyanaten (som)	6,0		6,0	20	nvt	nvt
III. Aromatische stoffen						
benzeen	0,20 ⁷⁾		0,20	1	nvt	nvt
ethylbenzeen	0,20 ⁷⁾		0,20	1,25	nvt	nvt
tolueen	0,20 ⁷⁾		0,20	1,25	nvt	nvt
xylenen (som)	0,45 ⁷⁾		0,45	1,25	nvt	nvt
styreen (vinylbenzeen)	0,25 ⁷⁾		0,25	86	nvt	nvt
fenol	0,25		0,25	1,25	nvt	nvt
cresolen (som)	0,30 ⁷⁾		0,30	5	nvt	nvt
dodecylbenzeen	0,35 ⁷⁾		0,35	0,35	nvt	nvt
aromatische oplosmiddelen (som) ⁶⁾	2,5 ⁷⁾		2,5	2,5	nvt	nvt
IV. Polycyclische aromatische koolwaterstoffen (PAK's)						
naftaleen		x			nvt	nvt
fenantreen		x			nvt	nvt
antraceen		x			nvt	nvt
fluorantheen		x			nvt	nvt
chryseen		x			nvt	nvt
benzo(a)antraceen		x			nvt	nvt
benzo(a)pyreen		x			nvt	nvt
benzo(k)fluorantheen		x			nvt	nvt
indeno(1,2,3cd)pyreen		x			nvt	nvt
benzo(ghi)peryleen		x			nvt	nvt
PAK's totaal (som 10)	1,5		6,8	40	nvt	nvt
V. Gechloreerde koolwaterstoffen						
a. (vluchtige) chloorkoolwaterstoffen						
monochlooretheen (vinylchloride) ⁷⁾	0,10 ⁷⁾		0,10	0,1	nvt	nvt
dichloormethaan	0,10		0,10	3,9	nvt	nvt
1,1-dichloorethaan	0,20 ⁷⁾		0,20	0,20	nvt	nvt
1,2-dichloorethaan	0,20 ⁷⁾		0,20	4	nvt	nvt
1,1-dichlooretheen ⁷⁾	0,30 ⁷⁾		0,30	0,30	nvt	nvt
1,2-dichlooretheen (som)	0,30 ⁷⁾		0,30	0,30	nvt	nvt
dichloorpropanen (som)	0,80 ⁷⁾		0,80	0,80	nvt	nvt
trichloormethaan (chloroform)	0,25 ⁷⁾		0,25	3	nvt	nvt
1,1,1-trichloorethaan	0,25 ⁷⁾		0,25	0,25	nvt	nvt
1,1,2-trichloorethaan	0,30 ⁷⁾		0,30	0,30	nvt	nvt
trichlooretheen (Tri)	0,25 ⁷⁾		0,25	2,5	nvt	nvt
tetrachloormethaan (Tetra)	0,30 ⁷⁾		0,30	0,7	nvt	nvt
tetrachlooretheen (Per)	0,15		0,15	4	nvt	nvt
b. chloorbenzenen						
monochloorbenzeen	0,20 ⁷⁾		0,20	5	nvt	nvt
dichloorbenzenen (som)	2,0 ⁷⁾		2,0	5	nvt	nvt
trichloorbenzenen (som)	0,015 ⁷⁾		0,015	5	nvt	nvt
tetrachloorbenzenen (som)	0,0090 ⁷⁾		0,0090	2,2	nvt	nvt
pentachloorbenzeen	0,0025		0,0025	5	nvt	nvt
hexachloorbenzeen	0,0085		0,027	1,4	nvt	nvt
chloorbenzenen (som)		x				
c. chloorfenolen						
monochloorfenolen (som)	0,045		0,045	5,4	nvt	nvt
dichloorfenolen (som)	0,20 ⁷⁾		0,20	6	nvt	nvt
trichloorfenolen (som)	0,0030 ⁷⁾		0,0030	6	nvt	nvt
tetrachloorfenolen (som)	0,015 ⁷⁾		1	6	nvt	nvt
pentachloorfenol	0,0030 ⁷⁾		1,4	5	nvt	nvt
chloorfenolen (som)	-					

Bijlage 5b Toetsingskader Besluit Bodemkwaliteit (grond)

Verklaring en de afkortingen en tekens

¹⁾	Voor de definitie van somparameters wordt verwezen naar bijlage N van deze regeling. De definitie van sommige somparameters is verschillend voor de landbodem en de waterbodem. Achter de somparameter wordt vermeld welke van de twee definities gehanteerd moet worden.
²⁾	De msPAF wordt berekend voor de met x aangegeven stoffen. Indien geen waarde wordt ingevuld (bijvoorbeeld omdat de stof niet gemeten wordt) wordt gerekend met 0,7 * bepalingsgrens (intralaboratorium reproduceerbaarheid). De baggerspecie voldoet aan de maximale waarden voor verspreiden van baggerspecie op het aangrenzende perceel * de gehalten van de gemeten stoffen lager zijn dan de Interventiewaarde bodem, niet zijnde de bodem onder oppervlaktewater, en * voor organische stoffen: msPAF < 20%, en * voor metalen: msPAF < 50%, waarbij voor cadmium een maximum gehalte geldt. Voor gemeten stoffen die geen deel uitmaken van de msPAF-berekening geldt de achtergrondwaarde (m.u.v. somparameters waarbij de individuele parameters onderdeel uitmaken van de msPAF-berekening). Barium, kobalt, molybdeen en minerale olie maken geen deel uit van de msPAF-berekening. In plaats van de Achtergrondwaarde geldt voor deze vier stoffen de waarde, die vermeld is in de kolom 'Maximale waarden verspreiden van baggerspecie over aangrenzend perceel'. Voor de gemeten stoffen, die geen onderdeel uitmaken van de msPAF-berekening, worden de toetsingsregels van de Achtergrondwaarden toegepast.
³⁾	Voor het toepassen van zeezand geldt de norm 200 mg/kg ds. Bij het toepassen van zeezand op plaatsen waar een direct contact is of mogelijk is met brak oppervlaktewater of zeewater met van nature een chloride-gehalte van meer dan 5000 mg/l, geldt voor chloride geen maximale waarde.
⁴⁾	Bij gehalten die de Achtergrondwaarde overschrijden moet rekening worden gehouden met de mogelijkheid van uitdamping. Wanneer uitdamping naar binnenlucht zou kunnen optreden, moet bij overschrijding van de Achtergrondwaarde worden gemeten in de bodemlucht en moet worden getoetst aan de TCL (Toxicologisch Toelaatbare Concentratie in Lucht).
⁵⁾	Het gehalte cyanide-complex is gelijk aan het gehalte cyanide-totaal minus het gehalte cyanide-vrij, bepaald conform NEN 6655. Indien geen cyanide-vrij wordt verwacht, mag het gehalte cyanide-complex gelijk worden gesteld aan het gehalte cyanide-totaal (en hoeft dus alleen het gehalte cyanide-totaal te worden gemeten).
⁶⁾	De Achtergrondwaarde van deze somparameter gaat uit van de aanwezigheid van meerdere van de 15 componenten, die tot deze somparameter worden gerekend (zie bijlage N). De hoogte van de Achtergrondwaarde is gebaseerd op de som van de bepalingsgrenzen vermenigvuldigd met 0,7. Sommige componenten zijn tevens individueel genormeerd. Binnen de somparameter mag de Achtergrondwaarde van de individueel genormeerde componenten niet worden overschreden. Hetzelfde geldt voor de Maximale waarde wonen en de Maximale waarde industrie. Voor de componenten, die niet individueel zijn genormeerd, geldt per component een maximum gehalte van 0,45 mg/kg ds, zowel voor de Achtergrondwaarde als de Maximale waarden wonen en industrie.
⁷⁾	De Interventiewaarde van deze stoffen zijn gelijk of kleiner dan de bepalingsgrens (intralaboratorium reproduceerbaarheid). Indien de stof wordt aangetoond moeten de risico's nader worden onderzocht. Bij het aantreffen van vinylchloride of 1,1-dichlooretheen moet tevens het grondwater worden onderzocht.
⁸⁾	De eenheid voor organotinverbindingen is mg Sn/kg ds, met uitzondering van de normwaarden met voetnoot 9.
⁹⁾	De eenheid van de Maximale Waarde Industrie voor organotinverbindingen (som) is mg organotin/kg ds.
¹⁰⁾	Zijnde het gehalte serpentijnasbest plus tienmaal het gehalte amfiboolasbest. Deze eis bedraagt 100 mg/kg d.s. indien niet is voldaan aan artikel 2, onder b, van het Productenbesluit Asbest.
¹¹⁾	Het is onzeker of de Achtergrondwaarden en Maximale waarden wonen voor de ftalaten meetbaar zijn. Toekomstige ervaringen moeten uitwijzen of sprake is van een knelpunt.
¹²⁾	Minerale olie heeft betrekking op de som van de (al dan niet) vertakte alkanen. Indien er enigerlei vorm van verontreiniging met minerale olie wordt aangetoond in grond/baggerspecie, dan dient naast het gehalte aan minerale olie ook het gehalte aan aromatische en/of polycyclische aromatische koolwaterstoffen bepaald te worden.
¹³⁾	Voor het toepassen van baggerspecie in grootschalige toepassingen geldt voor minerale olie een maximale waarde van 2.000 mg/kg ds.
⁷⁾	Achtergrondwaarde is gebaseerd op de bepalingsgrens (intralaboratorium reproduceerbaarheid), omdat onvoldoende data beschikbaar zijn om een betrouwbare P95 af te leiden.
^{1A)}	De norm voor barium geldt alleen voor die situaties waarbij duidelijk sprake is van antropogene bodemverontreiniging. Voor overige situaties is de norm voor barium tijdelijk buiten werking gesteld. Als verhoogde bariumgehalten het gevolg zijn van een antropogene bron, dan kan het bevoegd gezag dit gehalte beoordelen op basis van de voormalige Interventiewaarde (920 mg/kg d.s. voor droge toepassingen en 625 mg/kg d.s. voor toepassingen in oppervlaktewater).
^{1B)}	De individuele normen voor metalen voor het verspreiden van baggerspecie over aangrenzende percelen worden tijdelijk buitenwerking gesteld, totdat deze metalen zijn geïntegreerd in de ms-PAF.

Bijlage 6 Berekening (indicatief) asbestgehalten

BEREKENING ASBESTGEHALTEN

Projectnaam **Lemelerveld**
 Projectnummer **16.665.002**



Sleuf/gat: **B104**
 Traject (cm -mv): **20**

A. Gegevens sleuf/gat

Lengte	30 cm
Breedte	30 cm
Laagdikte	20 cm
Volume totaal sleuf/gat	18,0 l
Volume totaal fractie > 20 mm	14 l
Dichtheid fractie > 20 mm	2 kg/l
Volume totaal fractie < 20 mm	4,0 l
Dichtheid fractie < 20 mm	1,8 kg/l

B. Lab. gegevens

Gewicht	17,12 kg
Concentratie	21,0 mg/kg
Ondergrens	15,0 mg/kg
Bovengrens	31,0 mg/kg
Droge stof	91,4 %

C. Aangetroffen asbesthoudende materialen fractie > 20 mm

Asbestsoort 1: ASB-1	Asbestsoort 2:	Asbestsoort 3:	Asbestsoort 4:
Massa asbestverdacht materiaal	g	g	g
% serpentijn asbest	%	%	%
% serpentijn asbest (ondergrens)	%	%	%
% serpentijn asbest (bovengrens)	%	%	%
% amfibool asbest	%	%	%
% amfibool asbest (ondergrens)	%	%	%
% amfibool asbest (bovengrens)	%	%	%
Gehalte asbest (serpentijn)	0 g	Gehalte asbest (serpentijn)	0 g
Ondergrens	0 g	Ondergrens	0 g
Bovengrens	0 g	Bovengrens	0 g
Gehalte asbest amfibool	0 g	Gehalte asbest amfibool	0 g
Ondergrens	0 g	Ondergrens	0 g
Bovengrens	0 g	Bovengrens	0 g

D. Resultaten fractie > 20 mm

Asbestsoort 1:	Asbestsoort 2:	Asbestsoort 3:	Asbestsoort 4:
Totaal ontgraven materiaal	34,58 kg	Totaal ontgraven materiaal	34,58 kg
Asbest (serpentijn)	70637,5 mg	Asbest (serpentijn)	0 mg
Asbest (amfibool)	19778,5 mg	Asbest (amfibool)	0 mg
Asbest (gewogen amfibool)	19778,5 mg	Asbest (gewogen amfibool)	0 mg
Totaal asbest	268422,5 mg	Totaal asbest	0 mg
Totaal asbestsoort 1	7762,2 mg/kg	Totaal asbestsoort 3	0,0 mg/kg
Ondergrens	4902,4 mg/kg	Ondergrens	0,0 mg/kg
Bovengrens	10621,9 mg/kg	Bovengrens	0,0 mg/kg
Totaal asbestsoorten 1 t/m 4	7762,2 mg/kg		
Ondergrens	4902,4 mg/kg		
Bovengrens	10621,9 mg/kg		

E. Resultaten fractie < 20 mm

Asbestgehalte emmer	21,0 mg/kg
Aandeel fractie < 20 mm in sleuf/gat	22,2 % V/V
Asbestgehalte < 20 mm sleuf/gat	4,0 mg/kg
Ondergrens	2,9 mg/kg
Bovengrens	5,9 mg/kg

F. ASBEST TOTAAL	7766,2 mg/kg
ONDERGRENS	4905,3 mg/kg
BOVENGRENS	10627,8 mg/kg

Toelichting:

- Betreeft de sleufgegevens (of specifiek onderzoek traject) van de asbesthoudende sleuf.
- Betreeft de door het laboratorium geleverde data inzake aangeleverde hoeveelheid en asbestgehalte fractie <20 mm
- Brongegevens van de in het veld verzamelde asbesthoudende materialen en de kwalitatieve door het laboratorium bepaalde percentages en gehalten.
- Berekening concentraties per asbestsoort o.g.v. fractie > 20 mm (brongegevens blokken A + B + C).
- Berekening gehalten fractie < 20 mm, rekening houdend met volumes fractie > 20 mm en < 20 mm van de sleuf.
- Berekening totaalgehalte voor de betreffende sleuf/onderzoek traject o.g.v. fractie > 20 mm (blok D) en fractie < 20 mm (door laboratorium bepaalde gehalten) (blok E).