



VERKENNEND BODEMONDERZOEK

STREKHAARSWEG 15

TE LEMELERVELD



Bodem



Rapportage verkennend bodemonderzoek

Strenkhaarsweg 15 te Lemelerveld

Opdrachtgever	Postbus 40029 8004 DA Zwolle
Rapportnummer	16665.001
Versienummer	D1
Status	Eindrapportage
Datum	13 augustus 2021

Vestiging	Overijssel Wilhelm Röntgenstraat 7a 8013 NE Zwolle 088 - 5001600 zwolle@econsultancy.nl
------------------	---

Opsteller	
Paraaf	

Kwaliteitscontrole	
Paraaf	



Kwaliteitszorg

Econsultancy is lid van de Vereniging Kwaliteitsborging Bodembeheer (VKB). De VKB is een vereniging van bodemadvies- en -onderzoeksbureaus en heeft als doel kwaliteitsborging en continue verbetering van de dienstverlening van haar leden op het gebied van bodembeheer. Het VKB keurmerk geeft opdrachtgevers de zekerheid dat het uitvoerend bureau werkt conform de eisen die de VKB aan haar leden stelt op het gebied van competenties en integriteit van medewerkers en het toepassen van vigerende normen en onderzoeksprotocollen.

Econsultancy werkt volgens een dynamisch kwaliteits- en milieusysteem, zoals beschreven in het kwaliteits- en milieuhandboek. Ons kwaliteits- en milieusysteem is gecertificeerd volgens de eisen in de NEN-EN-ISO 9001 en NEN-EN-ISO 14001.

Betrouwbaarheid

Dit bodemonderzoek is op zorgvuldige wijze uitgevoerd conform de toepasselijke en van kracht zijnde regelgeving. Een bodemonderzoek wordt in zijn algemeenheid echter uitgevoerd door het steekproefsgewijs bemonsteren van de bodem, waardoor het, op basis van de resultaten van een bodemonderzoek, onmogelijk is garanties af te geven ten aanzien van de milieuhygiënische bodemkwaliteit. Daarnaast betreft het bodemonderzoek een momentopname. Econsultancy accepteert op voorhand geen aansprakelijkheid ten aanzien van mogelijke beslissingen die de opdrachtgever naar aanleiding van het door Econsultancy uitgevoerde bodemonderzoek neemt.

INHOUDSOPGAVE

1	INLEIDING	1
2	AFBAKENING ONDERZOEKSLOCATIE	1
3	MILIEUHYGIËNISCH VOORONDERZOEK BODEM.....	2
3.1	Geraadpleegde bronnen.....	2
3.2	Historisch en huidig gebruik onderzoekslocatie	2
3.3	Toekomstige situatie.....	3
3.4	Calamiteiten.....	4
3.5	Uitgevoerd(e) bodemonderzoek(en) op de onderzoekslocatie	4
3.6	Aangrenzende terreindelen/percelen	4
3.7	Terreininspectie	4
3.8	Informatie lokale of regionale achtergrondgehalten	5
3.9	Bodemopbouw en geohydrologie	5
4	CONCLUSIES MILIEUHYGIËNISCH VOORONDERZOEK BODEM (ONDERZOEKSOPZET) 6	
5	VELDWERK.....	6
5.1	Algemeen.....	6
5.2	Grondonderzoek	7
5.2.1	Uitvoering veldwerk	7
5.2.2	Zintuiglijke waarnemingen.....	7
5.3	Grondwateronderzoek	8
6	LABORATORIUMONDERZOEK	9
6.1	Uitvoering analyses	9
6.2	Toetsingskaders	10
6.3	Resultaten grond-, grondwater- en fundatiemonsters.....	11
6.4	Interpretatie analyseresultaten	12
7	SAMENVATTING, CONCLUSIES EN ADVIES.....	13

BIJLAGEN:

1. - Topografische ligging van de locatie
- 2a. - Locatieschets
- 2b. - Foto's onderzoekslocatie
- 2c. - Kadastrale gegevens
3. - Boorprofielen
- 4a. - Analysecertificaten
- 4b. - Getoetste analyseresultaten Circulaire bodemsanering
- 4c. - Getoetste analyseresultaten Regeling bodemkwaliteit (bouwstoffen indicatief)
- 5a. - Toetsingskader Circulaire bodemsanering
- 5b. - Toetsingskader Regeling bodemkwaliteit (bouwstoffen)
6. - Informatie vooronderzoek

1 INLEIDING

heeft aan Econsultancy opdracht verleend voor het uitvoeren van een verkennend bodemonderzoek op de locatie Strenkhaarsweg 15 te Lemelerveld.

Het bodemonderzoek is uitgevoerd in het kader van de voorgenomen aankoop en een bestemmingsplanwijziging van de onderzoekslocatie.

Het verkennend bodemonderzoek heeft tot doel met een relatief geringe onderzoeksinspanning vast te stellen of op de onderzoekslocatie een grond- en/of grondwaterverontreiniging aanwezig is, teneinde te bepalen of er milieuhygiënische belemmeringen zijn voor de aankoop en een bestemmingsplanwijziging van de onderzoekslocatie.

Het milieuhygiënisch vooronderzoek bodem is verricht conform de NEN 5725:2017 "Bodem - Landbodem - Strategie voor het uitvoeren van milieuhygiënisch vooronderzoek". Het bodemonderzoek is uitgevoerd conform de NEN 5740+A1:2016 "Bodem - Landbodem - Strategie voor het uitvoeren van verkennend bodemonderzoek - Onderzoek naar de milieuhygiënische kwaliteit van bodem en grond".

Het veldwerk en de bemonstering zijn uitgevoerd onder certificaat op grond van de BRL SIKB 2000 "Veldwerk bij milieuhygiënisch bodem- en waterbodemonderzoek", protocollen 2001 en 2002 en de daarin gestelde eisen.

De analyseresultaten (grond en grondwater) zijn getoetst aan het toetsingskader uit de Circulaire bodemsanering en aan de achtergrondwaarden voor grond uit de Regeling bodemkwaliteit (bijlage B, tabel 1). De analyseresultaten van het fundatiemateriaal zijn indicatief getoetst aan de maximale samenstellingswaarden voor bouwstoffen uit de Regeling bodemkwaliteit (bijlage A, tabel 2).

Econsultancy is onder meer gecertificeerd voor de protocollen 2001 en 2002 van de BRL SIKB 2000. In dat kader verklaart Econsultancy geen eigenaar van de onderzoekslocatie te zijn of te worden.

2 AFBAKENING ONDERZOEKSLOCATIE

Het milieuhygiënisch vooronderzoek bodem omvat de onderzoekslocatie en direct hieraan grenzende terreindelen binnen een afstand van 25 meter.

De onderzoekslocatie (11.500 m²) betreft het erf op de locatie Strenkhaarsweg 15 te Lemelerveld (zie bijlage 1).

De onderzoekslocatie is kadastraal bekend als gemeente Dalfsen, sectie U, nummer 346.

Volgens het Actueel Hoogtebestand Nederland bevindt het maaiveld zich op een hoogte van circa 6,2 m +NAP en zijn de coördinaten van het midden van de onderzoekslocatie X = 218.460 Y = 494.770.

In bijlage 2a is de huidige situatie op een locatieschets weergegeven. Bijlage 2b bevat enkele foto's van de onderzoekslocatie. De kadastrale situatie is weergegeven in bijlage 2c.

3 MILIEUHYGIËNISCH VOORONDERZOEK BODEM

3.1 Geraadpleegde bronnen

Voorafgaand aan de uitvoering van de veldwerkzaamheden is een milieuhygiënisch vooronderzoek bodem uitgevoerd op basis van de NEN 5725. In tabel 1 zijn de in het kader van het milieuhygiënisch vooronderzoek bodem geraadpleegde bronnen weergegeven. Van de locatie en de directe omgeving zijn uit verschillende informatiebronnen gegevens verzameld over het historische, huidige en toekomstige gebruik, eventuele calamiteiten, eventueel eerder uitgevoerde bodemonderzoeken, de bodemopbouw en geohydrologie, verhardingen, kabels en leidingen.

Tabel 1. Geraadpleegde bronnen

Onderdeel	Bron
Historisch, huidig en toekomstig gebruik	Eigenaar (contactpersoon _____), 23 juli 2021 (zie ook vragenlijst milieukundige staat, bijlage 6)
Bouw-/milieudossier, ondergrondse tanks, calamiteiten, eerder uitgevoerd bodemonderzoek	Gemeente Dalfsen (contactpersonen mevrouw M. Gorter en de heer T. Schemkes), 22 juli 2021 (zie ook bijlage 6) Provincie Overijssel (zie Omgevingsrapportage, bijlage 6)
Locatiegegevens van internet: - historisch topografisch kaartmateriaal - basisregistratie grootschalige topografie - kadastrale gegevens - hoogtekaart - luchtfoto's - Google streetview - provinciale bodeminformatie - bodemopbouw - geo(hydro)logie - kabels en leidingen	www.topotijdreis.nl www.pdok.nl www.kadaster.nl www.ahn.nl webservices.gbo-provincies.nl/lufo/services/wms maps.google.nl www.bodemloket.nl maps.bodemdata.nl www.dinoloket.nl www.kadaster.nl/klic-wion
Terreininspectie	Uitgevoerd door Econsultancy, 7 juli 2021

3.2 Historisch en huidig gebruik onderzoekslocatie

Voormalig gebruik

In de figuren 1 t/m 6 is een aantal historische topografische kaartjes opgenomen, dat een indruk geeft van het gebruik en de ontwikkeling van de locatie en haar omgeving in de periode 1955 - 2010.

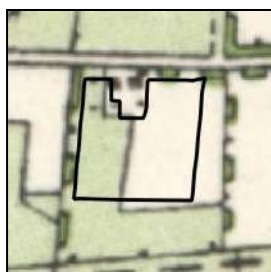

Figuur 1. ca. 1955

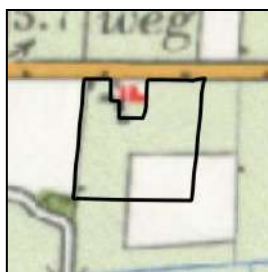

Figuur 2. ca. 1970

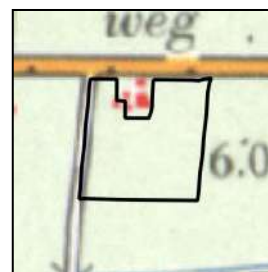

Figuur 3. ca. 1980

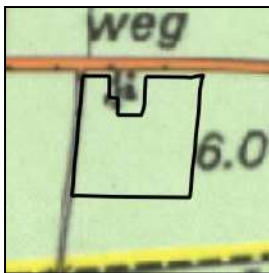

Figuur 4. ca. 1990

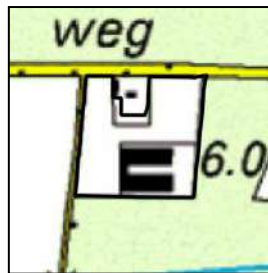

Figuur 5. ca. 2000

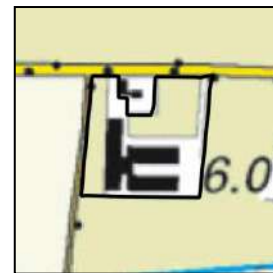

Figuur 6. ca. 2010

Uit de geraadpleegde bronnen blijkt geen aanwezigheid van ophogingen, dempingen of stortingen.

Op het perceel Dalfsen U 346 is een bovengrondse dieseltank (1.000-1.200 l.) aanwezig geweest (in gebruik bij de vorige eigenaar tot 2003). Deze dubbelwandige tank stond, inpandig in een schuurtje ten oosten van de achterste stal, op een lekbak.

Huidig gebruik en bebouwing

De onderzoekslocatie is bebouwd met een drietal stallen (totaal ± 2.425 m²). De stallen zijn gebouwd in de periode 1999-2005 (informatie via BAG-viewer). Onder de stallen bevinden zich mestkelders. De locatie is in gebruik als boerderijerf (t.b.v. varkenshouderij). Het boerderijerf is deels voorzien van een klinkerverharding. De locatie is deels in gebruik als gras-/hooiland. Op het erf bevinden zich nog een oude mestplaat, spoelplaats voor vrachtwagens (met afvoer naar mestkelders) en een kleine berging/opslagruimte (± 44 m², bouwjaar 1999, gemaakt van metalen damwandplaten). Een deel van de onderzoekslocatie is braakliggend.

Uit de asbestdakenkaart (zie bijlage 6) blijkt dat de daken van de bebouwing ter plaatse van onderhavige onderzoekslocatie niet verdacht zijn op asbest. Er zijn geen gegevens bekend van een asbestsanering (van de daken) op de locatie.

Voormalige bebouwing

Op basis van de actuele en enkele historische topografische kaarten, blijkt dat aan de noordwestzijde van het erf in de periode 1992-1999 een aantal kleine bouwwerken zijn gesloopt. Het betrof onder andere een garageberging, kippenschuur en hooiberg (alle opgetrokken uit metselwerk, hout en riet (dakbedekking). Bij de gemeente Dalfsen zijn geen gegevens aanwezig waaruit blijkt of er asbesthoudende materialen zijn toegepast op of in deze voormalige kleinschalige bebouwing.

Milieucontroles

In bijlage 6 zijn enkele tekeningen met de (voormalige) bedrijfsinrichting opgenomen. Uit de toegezonden verslagen van enkele uitgevoerde milieucontroles (1995, 2002 en 2005) op de onderzoekslocatie, is gebleken dat steeds netjes is voldaan aan de voorschriften zoals in de vigerende vergunningen zijn gesteld.

3.3 Toekomstige situatie

De initiatiefnemer is voornemens de locatie aan te kopen en een zorgboerderij op de locatie te realiseren. Afgezien van de nieuwbouw van enkele woonunits (verbouw stallen) zullen de huidige agrarische bedrijfsactiviteiten worden gestaakt.

3.4 Calamiteiten

Voor zover bekend hebben zich op de onderzoekslocatie in het verleden geen calamiteiten met een bodembedreigend karakter voorgedaan. Ook uit informatie van de gemeente Dalfsen blijkt niet, dat er zich in het verleden bodembedreigende calamiteiten hebben voorgedaan.

3.5 Uitgevoerd(e) bodemonderzoek(en) op de onderzoekslocatie

Op de onderzoekslocatie zijn, voor zover bekend, geen bodemonderzoeken uitgevoerd.

3.6 Aangrenzende terreindelen/percelen

In paragraaf 3.1 zijn de geraadpleegde informatiebronnen voor de omliggende terreindelen en aangrenzende percelen binnen 25 meter van de onderzoekslocatie opgenomen.

Aan de noordzijde van de onderzoekslocatie bevindt zich de Strenkhaarsweg. In de overige richtingen grenst de onderzoekslocatie aan agrarische (akker- en weiland) percelen.

Ten noorden van de onderzoekslocatie is in 2000 een verkennend bodemonderzoek uitgevoerd (Tauw, 19 mei 2000). Ten behoeve van reconstructiewerkzaamheden aan de Strenkhaarsweg zijn de wegbermen onderzocht. De wegbermgrond is vrij van verontreinigingen. Van de overige aangrenzende percelen zijn geen bodemonderzoeksgegevens bekend.

De huidige eigenaar van de onderzoekslocatie is niets bekend omtrent potentieel bodembedreigende activiteiten op aangrenzende percelen. Er vinden geen industriële activiteiten in de directe omgeving van de onderzoekslocatie plaats.

Uit de verzamelde informatie blijkt niet, dat er vanuit de omliggende percelen grensoverschrijdende verontreinigingen zijn te verwachten.

3.7 Terreininspectie

Voorafgaand aan het bodemonderzoek is er een terreininspectie uitgevoerd. Deze is gericht op de identificatie van bronnen, die mogelijk hebben geleid of kunnen leiden tot een grond- en/of grondwaterverontreiniging.

De tijdens de terreininspectie aangetroffen situatie komt overeen met de locatiegegevens, zoals deze zijn opgenomen in paragraaf 3.2.

Afgezien van de potentiële bronnen voor een grond- en/of grondwaterverontreiniging, die in de voorgaande paragrafen zijn beschreven, is er tijdens de terreininspectie een halfverhardingslaag (puin en asfaltgranulaat) aangetroffen. Volgens de huidige eigenaar is de halfverharding in 2013/2014 aangebracht. Aangezien het vanwege deze toepassingsperiode geen potentiële bron voor bodemverontreiniging betreft, is in overleg met de opdrachtgever de halfverhardingslaag in eerste instantie separaat en slechts indicatief op de samenstelling onderzocht. Op het maaiveld zijn geen asbestverdachte materialen waargenomen.

3.8 Informatie lokale of regionale achtergrondgehalten

De onderzoekslocatie is met betrekking tot de boven- en ondergrond gelegen binnen de bodemkwaliteitszone "Buitengebied" (Samengevoegde zone), van het gebied waarvoor door de regio IJsselland/gemeente Dalfsen de "Bodemkwaliteitskaart Regio IJsselland" (CSO, projectcode 10J114, 30 januari 2013) is opgesteld. Lokaal komen in deze zones licht verhoogde gehalten zware metalen (met name nikkel), PAK en/of PCB voor. Regionaal komen mogelijk verhoogde concentraties van metalen in het grondwater voor.

PFAS

Op 2 juli 2020 is de geactualiseerde versie van het tijdelijk handelingskader voor hergebruik van PFAS-houdende grond en baggerspecie gepubliceerd waarin enkele nieuwe toepassingswaarden zijn opgenomen, waaronder voorlopige achtergrondwaarden. PFAS en PFOA zijn stoffen die van nature niet in het milieu voorkomen. Deze stoffen worden al heel lang gebruikt in industriële en andere processen. Ze worden toegepast in allerlei alledaagse toepassingen zoals verf, blusschuim, pannen, kleding en cosmetica. De stoffen zijn persistent, mobiel en nauwelijks biologisch afbreekbaar. Met het nieuwe handelingskader is heel Nederland verdacht op het voorkomen van deze stoffen. Als bij het ontgraven of saneren sprake is van afvoer van de grond naar elders, is het voor de toepassing elders of de acceptatie bij een groundbank, verwerker of stortplaats noodzakelijk om onderzoek te doen naar PFAS. De gemeente Dalfsen volgt vooralsnog het generieke beleid ten aanzien van PFAS. In samenwerking met de OD IJsselland is door de gemeente Dalfsen besloten om de gemeten achtergrondwaarden (0,7/0,7/0,1/0,1) voor landbouw/natuur te vervangen door de landelijke normen.

Asbest

Voor het gebied waarin onderhavige onderzoekslocatie is gelegen, is géén asbestkansenkaart vastgesteld.

3.9 Bodemopbouw en geohydrologie

De originele bodem bestaat volgens de bodemkaart van Nederland uit een veldpodzolgrond, die volgens de Stichting voor Bodemkartering voornamelijk is opgebouwd uit leemarm en zwak lemig fijn zand. De afzettingen, waarin deze bodem is ontstaan, behoren geologisch gezien tot de Formatie van Boxtel.

De gemiddelde stand van het freatisch grondwater bedraagt $\pm 4,5$ m +NAP, waardoor het grondwater zich op $\pm 2,0$ m -mv zou bevinden. Het water van het eerste watervoerend pakket stroomt volgens de isohypsenkaart van de Dienst Grondwaterverkenning van TNO in noordwestelijke richting.

Er liggen geen pompstations in de buurt van de onderzoekslocatie die van invloed zouden kunnen zijn op de grondwaterstroming ter plaatse van de onderzoekslocatie.

De onderzoekslocatie ligt niet in een grondwaterbeschermings- en/of grondwaterwingsgebied.

4 CONCLUSIES MILIEUHYGIËNISCH VOORONDERZOEK BODEM (ONDERZOEKSOPZET)

Uit het milieuhygiënisch vooronderzoek bodem blijkt, dat er sprake is van voormalige en/of huidige bodembelasting op de locatie, waardoor het vermoeden van bodemverontreiniging aanwezig is. Dit in verband met het gebruik van de locatie als boerenerf en de verwachte bijmenging van halfverhardingsmateriaal. Verwacht wordt, dat er in de verdachte bovengrond, verspreid over de locatie, wisselende gehalten aan verontreinigende stoffen voorkomen. De verwachte verontreinigende stoffen voor deze situatie zijn metalen en PAK.

Op basis van het milieuhygiënisch vooronderzoek bodem is geconcludeerd, dat de onderzoekslocatie onderzocht dient te worden volgens de strategie voor een "verdachte locatie met diffuse bodembelasting en een heterogene verontreiniging op schaal van monsterneming, niet lijnvormig" (VED-HE-NL). Het doel van het verkennend bodemonderzoek in deze situatie is het bepalen van de aard van de heterogeen verdeelde verontreinigende stof op schaal van monsterneming. Tevens wordt vastgesteld of de vermoede verontreinigende stof de achtergrondwaarde of het geldend achtergrondgehalte overschrijdt.

Asbest in bodem/puin

In overleg met de opdrachtgever is besloten, dat aanvullend onderzoek naar de parameter asbest vooralsnog niet noodzakelijk is.

PFAS

Op basis van het "Tijdelijk handelingskader voor hergebruik van PFAS-houdende grond en bagger-species" blijkt dat vooralsnog heel Nederland (voornamelijk de bovengrond) als "verdacht" wordt aangemerkt met betrekking tot de parametergroep PFAS. Dit betekent echter niet dat alle locaties per definitie verdacht zijn op PFAS bóven de toetsnorm. Uit de reeds bekende gegevens concludeert Econsultancy dat atmosferische depositie naar verwachting de enige (beperkte) bron van PFAS-verontreiniging op de locatie is. Van atmosferische depositie is bekend dat dit tot beperkt verhoogde PFAS-gehalten in bodem en water kan leiden. Verwacht wordt, dat er verspreid over de onderzoekslocatie gelijke gehalten aan PFAS voorkomen. Indien bij het ontgraven of saneren sprake is van afvoer van de grond naar elders, is het voor de toepassing elders of de acceptatie bij een grondbank, verwerker of stortplaats noodzakelijk om onderzoek te doen naar PFAS. Op aangeven van de opdrachtgever maakt PFAS geen deel uit van onderhavig onderzoek.

5 VELDWERK

5.1 Algemeen

Tijdens het opstellen van het boorplan is rekening gehouden met de doelstellingen en de richtlijnen, die geformuleerd zijn in de inleiding. Daarnaast is rekening gehouden met de gegevens voortvloeiend uit het milieuhygiënisch vooronderzoek bodem en de ligging van kabels en leidingen. Bijlage 2a bevat de locatieschets met daarop aangegeven de situering van de boorpunten en de peilbuizen. In bijlage 3 zijn de boorprofielen opgenomen.

5.2 Grondonderzoek

5.2.1 Uitvoering veldwerk

Het veldwerk is op 29 juli 2021 uitgevoerd onder kwaliteitsverantwoordelijkheid van de heer

Deze medewerker van Econsultancy staat geregistreerd als ervaren veldwerker voor het protocol 2001 van de BRL SIKB 2000 "Veldwerk bij milieuhygiënisch bodem- en waterbodemonderzoek".

In het totaal zijn er met behulp van een edelmanboor en een zuigerboor 25 boringen geplaatst; 19 boringen tot 1,0 m -mv, 4 boringen tot 2,0 m -mv en 2 boringen tot maximaal 3,1 m -mv. Deze diepe boringen zijn afgewerkt als peilbuis, teneinde de milieuhygiënische kwaliteit van het grondwater te kunnen bepalen. Van het opgeboorde materiaal is een boorbeschrijving conform de NEN 5104 gemaakt en zijn er grondmonsters genomen over trajecten van ten hoogste 0,5 m, waarbij bodemlagen met verontreinigingskenmerken of een afwijkende textuur separaat bemonsterd zijn.

5.2.2 Zintuiglijke waarnemingen

Tijdens de veldwerkzaamheden is plaatselijk een fundatielaag (puin, deels met asfalt) aangetroffen, welke volgens de huidige eigenaar in 2013/2014 is aangebracht. In deze fundatielaag zijn bij het doorgraven, zintuiglijk ter indicatie, géén asbestverdachte materialen aangetroffen. Van deze fundatielaag is in het veld één mengmonster samengesteld (MMpu1, puin+asfalt fundatie 0-40). Tabel 2 geeft een overzicht van de samenstelling van het mengmonster van het fundatiemateriaal.

Tabel 2. Samenstelling mengmonster fundatiemateriaal

Mengmonster	Traject (cm -mv)	Bijzonderheden
MMpu1	A13 (0-40) + A17 (0-30)	Indicatief mengmonster fundatielaag (puin + asfalt)

De bodem bestaat voornamelijk uit zwak tot matig siltig, zeer fijn tot matig fijn zand. De bovengrond is bovendien zwak humeus. De ondergrond is plaatselijk zwak tot matig roesthoudend.

In de bovengrond zijn verspreid over de onderzoekslocatie in verschillende gradaties aardewerk, kolengruis- en/of baksteen aangetroffen. Onder de klinkerverharding ter plaatse van boring A03 is over het traject 0,15-0,35 m -mv een gebroken puinfundatie aangetroffen. In het opgeboorde materiaal van boring A14 is over het traject 0,0-0,3 m -mv tevens een zwakke bijmenging met asfalt en beton waargenomen. Verder zijn er zintuiglijk geen verontreinigingen waargenomen. Tabel 3 geeft een overzicht van de zintuiglijk waargenomen verontreinigingen, die in het opgeboorde materiaal zijn aangetroffen.

Tabel 3. Zintuiglijk waargenomen verontreinigingen

Boornummer	Einddiepte boring (m -mv)	Traject (m -mv)	Waargenomen verontreinigingen
A01	2,0	0,15-0,4	zwak aardewerkhoudend, zwak baksteenhoudend
A03	1,0	0,15-0,35	gebroken puinfundatie (volledig)
A04	3,1	0,0-0,4	zwak baksteenhoudend
A05	1,0	0,0-0,5	zwak baksteenhoudend
A14	3,0	0,0-0,3	matig baksteenhoudend, zwak asfalthoudend, zwak betonhoudend (geen avm)
A16	1,1	0,6-0,8	zwak baksteenhoudend, zwak kolengruishoudend

Tijdens de veldwerkzaamheden zijn op het maaiveld van de onderzoekslocatie, alsmede in de bodem, geen asbestverdachte materialen aangetroffen. Hierbij wordt opgemerkt dat gelet op de doelstelling van het onderzoek de veldwerkzaamheden niet conform de NEN 5707+C1:2016/C2:2017 "Bodem - Inspectie en monsterneming van asbest in bodem en partijen grond" zijn uitgevoerd. De uitkomst van het onderzoek is met betrekking tot de parameter asbest derhalve indicatief.

5.3 Grondwateronderzoek

Stroomafwaarts ter plaatse van de werkplaats en stroomopwaarts ter plaatse van de voormalige bovengrondse dieseltank (in pandig geplaatst op een lekbak) zijn 2 peilbuizen (filterstelling 2,1-3,1 en 2,0-3,0 m -mv) geplaatst. De filterstelling is bepaald op basis van de grondwaterstand, zoals deze tijdens de veldwerkzaamheden op 29 juli 2021 is ingeschat.

De grondwaterbemonstering is op 6 augustus 2021 uitgevoerd door de heer P. Toebes. Deze medewerker van Econsultancy staat geregistreerd als ervaren veldwerker voor het protocol 2002 van de BRL SIKB 2000 "Veldwerk bij milieuhygiënisch bodem- en waterbodemonderzoek".

De bemonstering is uitgevoerd conform de NEN 5744:2011. Tabel 4 geeft een overzicht van de peilbuisgegevens en de resultaten van de veldmetingen.

Tabel 4. Overzicht gegevens peilbuizen en veldmetingen grondwater

Peilbuis-nummer	Situering peilbuis	Filterstelling (m -mv)	Grondwaterstand (m -mv)	Elektrisch Geleidingsvermogen ($\mu\text{S/cm}$)	Troebelheid (NTU)	Zuurgraad (pH)
A04	stroomafwaarts ter plaatse van de werkplaats	2,1-3,1	1,34	400	24,6	6,8
A14	stroomopwaarts ter plaatse van de voormalige bovengrondse dieseltank	2,0-3,0	1,40	460	33,0	6,9

6 LABORATORIUMONDERZOEK

6.1 Uitvoering analyses

Alle grond- en grondwatermonsters zijn aangeboden aan een laboratorium dat is erkend door de Raad voor Accreditatie en AS3000-geaccrediteerd is voor milieuhygiënisch bodemonderzoek. De grond(meng)monsters en de grondwatermonsters zijn geanalyseerd op één van de volgende pakketten:

- *standaardpakket grond:*
droge stof, lutum en organische stof, metalen (barium, cadmium, kobalt, koper, kwik, lood, molybdeen, nikkel en zink), polychloorbifenylen (PCB), polycyclische aromatische koolwaterstoffen (PAK) en minerale olie;
- *standaardpakket grondwater:*
metalen (barium, cadmium, kobalt, koper, kwik, lood, molybdeen, nikkel en zink), vluchtige aromaten (BTEX), styreen, naftaleen, gehalogeneerde koolwaterstoffen (VOX) en minerale olie.

Na bekend worden van de analyseresultaten zijn aanvullend vier individuele grondmonsters separaat geanalyseerd op de parameter PAK (inclusief organische stof). Tabel 5 geeft een overzicht van de samenstelling van de (meng)monsters en de analysepakketten.

Tabel 5. Overzicht van de samenstelling van de grond(meng)monsters en de analysepakketten

Grond(meng-)monster	Traject (cm -mv)	Analysepakket	Bijzonderheden
A14-1	A14 (0-30)	standaardpakket	verdachte bovengrond (matig baksteenhoudend, zwak asfalt- en betonhoudend)
A16-2	A16 (60-80)	standaardpakket	verdachte bovengrond (zwak kolengruis- en baksteenhoudend)
MM1	A01 (15-40) + A04 (0-40) + A05 (0-50)	standaardpakket	verdachte bovengrond (zwak aardewerk- en baksteenhoudend)
MM2	A15 (7-50) + A18 (0-50) + A23 (0-50) + A24 (0-50)	standaardpakket	verdachte bovengrond (zintuiglijk schoon)
MM3	A01 (50-100) + A04 (60-110) + A04 (110-160) + A09 (60-100)	standaardpakket	ondergrond (zintuiglijk schoon)
MM4	A14 (100-140) + A14 (150-200) + A20 (150-200) + A23(150-200)	standaardpakket	ondergrond (zintuiglijk schoon)
A12-1	A12 (0-50)	PAK + org.stof	bovengrond ter indicatieve horizontale afperking (A14-1) (zintuiglijk schoon)
A13-1	A13 (40-60)	PAK + org.stof	bovengrond ter indicatieve horizontale afperking (A14-1) (zintuiglijk schoon)
A14-2	A14 (30-50)	PAK + org.stof	bovengrond ter verticale afperking (A14-1) (zintuiglijk schoon)
A17-1	A17 (30-50)	PAK + org.stof	bovengrond ter indicatieve horizontale afperking (A14-1) (zintuiglijk schoon)

Het fundatiemateriaal (MMpu1) is in het laboratorium gemalen. Het mengmonster is geanalyseerd op de volgende componenten:

- *organische parameters bouwstoffen (samenstellingswaarden; indicatief):*
droge stof, polychloorbifenylen (PCB), polycyclische aromatische koolwaterstoffen (PAK) en minerale olie.

6.2 Toetsingskaders

Verkennd bodemonderzoek

De analyseresultaten zijn getoetst aan het toetsingskader uit de Circulaire bodemsanering en aan de achtergrondwaarden voor grond uit de Regeling bodemkwaliteit (bijlage B, tabel 1). Dit toetsingskader voor de beoordeling van de gehalten en/of concentraties van verontreinigingen is gegeven in de toetsingstabel en bevat voor grond en grondwater elk drie te onderscheiden waarden met de verschillende niveaus:

- *achtergrondwaarde:*
deze waarde ("AW") geeft de gehalten aan zoals die op dit moment voorkomen in de bodem van natuur- en landbouwgronden, waarvoor geldt dat er geen sprake is van belasting door lokale verontreinigingsbronnen;
- *streefwaarde:*
deze waarde ("S") geeft het milieukwaliteitsniveau aan voor grondwater, waarbij als nadelig te waarden effecten verwaarloosbaar worden geacht;
- *tussenwaarde:*
deze waarde ("T") is de helft van de som van de achtergrondwaarde (of in het geval van grondwater de streefwaarde) en de interventiewaarde. De tussenwaarde is de concentratiegrens waarboven in beginsel nader onderzoek moet worden uitgevoerd, omdat het vermoeden van ernstige bodemverontreiniging bestaat;
- *interventiewaarde:*
deze waarde ("I") geeft het niveau voor verontreinigingen in grond en grondwater aan waarboven ernstige vermindering of dreigende vermindering optreedt van de functionele eigenschappen, die de bodem heeft voor mens, plant of dier. Bij gehalten en/of concentraties boven de interventiewaarde is er sprake van een sterke verontreiniging. Bij overschrijding van de interventiewaarde wordt vaak een nader onderzoek uitgevoerd om de ernst van de verontreiniging en de spoedeisendheid van de sanering te bepalen. Wanneer het boven de tussenwaarde of interventiewaarde gelegen gehalte een natuurlijke oorsprong heeft, is uitvoering van vervolgonderzoek meestal niet noodzakelijk.

In bijlage 5a is de toetsingstabel opgenomen uit de eerder genoemde circulaire. Deze bijlage bevat de achtergrondwaarden en de interventiewaarden voor een standaardbodem (10% organische stof en 25% lutum). De gemeten gehalten zijn door middel van een BoToVa-toetsing, met behulp van de door het laboratorium bepaalde waarden voor het organische stof- en lutumgehalte, omgerekend naar gehalten in een standaardbodem en vervolgens getoetst. De gebruikte analysetechnieken zijn weer gegeven op de certificaten in bijlage 4a. Om de mate van verontreiniging aan te geven wordt de volgende terminologie gebruikt:

Grond:

- niet verontreinigd: gehalte \leq achtergrondwaarde en/of detectielimiet;
- licht verontreinigd: gehalte $>$ achtergrondwaarde en \leq tussenwaarde;
- matig verontreinigd: gehalte $>$ tussenwaarde \leq interventiewaarde;
- sterk verontreinigd: gehalte $>$ interventiewaarde.

Grondwater:

- niet verontreinigd: concentratie \leq streefwaarde en/of detectielimiet;
- licht verontreinigd: concentratie $>$ streefwaarde en \leq tussenwaarde;
- matig verontreinigd: concentratie $>$ tussenwaarde \leq interventiewaarde;
- sterk verontreinigd: concentratie $>$ interventiewaarde.

Samenstelling fundatiemateriaal

De analyseresultaten van het fundatiemateriaal zijn getoetst aan de maximale samenstellingswaarden voor bouwstoffen uit de Regeling bodemkwaliteit (bijlage A, tabel 2), volgens de toetsingstabel zoals opgenomen in bijlage 5b. Econsultancy merkt op dat de beoordeling van de analyseresultaten in het kader van het Besluit Bodemkwaliteit indicatief is.

6.3 Resultaten grond-, grondwater- en fundatiemonsters

Tabel 6 geeft een overzicht van de parameters in de grond die de geldende toetsingskaders overschrijden.

Tabel 6. Overschrijdingen toetsingskaders grond

Grond(meng)-monster	Traject (cm -mv)	Gehalte > AW (licht verontreinigd)	Gehalte > T (matig verontreinigd)	Gehalte > I (sterk verontreinigd)
A14-1	A14 (0-30)	zink minerale olie	-	PAK [47 mg/kg d.s.]
A16-2	A16 (60-80)	minerale olie PAK	-	-
MM1	A01 (15-40) + A04 (0-40) + A05 (0-50)	-	-	-
MM2	A15 (7-50) + A18 (0-50) + A23 (0-50) + A24 (0-50)	-	-	-
MM3	A01 (50-100) + A04 (60-110) + A04 (110-160) + A09 (60-100)	-	-	-
MM4	A14 (100-140) + A14 (150-200) + A20 (150-200) + A23(150-200)	-	-	-
A12-1	A12 (0-50)	-	-	-
A13-1	A13 (40-60)	-	-	-
A14-2	A14 (30-50)	-	-	-
A17-1	A17 (30-50)	-	-	-

Tabel 7 geeft een overzicht van de parameters in het grondwater die het geldende toetsingskader overschrijden.

Tabel 7. Overschrijdingen toetsingskader grondwater

Grondwater-monster	Situering peilbuis	Concentratie > S (licht verontreinigd)	Concentratie > T (matig verontreinigd)	Concentratie > I (sterk verontreinigd)
A04-1-1	stroomafwaarts ter plaatse van de werkplaats	molybdeen	-	-
A14-1-1	stroomopwaarts ter plaatse van de voormalige bovengrondse dieseltank	barium koper molybdeen	-	-

Tabel 8 geeft een overzicht van de samenstelling van de mengmonsters, de parameters die de samenstellingswaarden voor bouwstoffen overschrijden en het resultaat van de indicatieve toetsing.

Tabel 8. Overschrijdingen toetsingskader fundatiemateriaal

Fundatie-mengmonster	Monster + traject (in cm -mv)	Soort fundatie	Gehalte > samenstellingswaarde BBK	Asbest (>20 mm)	Resultaat indicatieve toetsing BBK als niet-vormgegeven bouwstof
MMpu1	A3 (0-40) + A17 (0-30)	puin, asfalt	minerale olie PAK	zintuiglijk niet aangetroffen	niet-herbruikbaar

Bijlage 4a bevat de door het laboratorium aangeleverde analysecertificaten. Bijlage 4b bevat de getoetste analyseresultaten aan de Circulaire bodemsanering. Bijlage 4c bevat de getoetste analyseresultaten aan de Regeling bodemkwaliteit (samenstelling bouwstoffen indicatief).

6.4 Interpretatie analyseresultaten

Bodem

De zintuiglijk met bakstenen, asfalt en beton verontreinigde bovengrond ter plaatse van boring A14 is sterk verontreinigd met PAK. Tevens zijn licht verhoogde gehalten aan zink en minerale olie aangetoond. De zintuiglijk met bakstenen en kolengruis verontreinigde bovengrond ter plaatse van boring A16 is licht verontreinigd met minerale olie en PAK. Verder zijn in de (verdachte) bovengrond geen verontreinigingen aangetoond.

In het individuele monster van de onderliggende zintuiglijk schone laag (30-50) ter plaatse van boring 14 en in de individuele monsters van de zintuiglijk schone (boven)grond rondom boring 14 zijn geen verhoogde gehalten PAK aangetoond.

In het mengmonster MM1 van de zintuiglijk met aardewerk en bakstenen bovengrond en het mengmonster MM2 van de zintuiglijk schone bovengrond zijn geen verontreinigingen aangetoond. In de zintuiglijk schone ondergrond (MM3 en MM4) zijn eveneens geen verontreinigingen aangetoond.

De aangetoonde sterke verontreiniging met PAK in de grond ter plaatse van boring A14 is eenduidig aan de zintuiglijk waargenomen verontreiniging met asfaltgranulaat te relateren. De aangetoonde lichte verontreinigingen met zink en/of minerale olie in de grond zijn niet geheel eenduidig aan de zintuiglijk waargenomen verontreinigingen te relateren.

In het grondwater ter plaatse van het erf zijn licht verhoogde concentraties barium, koper en/of molybdeen gemeten. Deze metaalverontreinigingen zijn hoogstwaarschijnlijk te relateren aan regionaal verhoogde achtergrondconcentraties van metalen in het grondwater.

Fundatiemateriaal

Uit de indicatieve toetsing van de onderzochte parameters van het fundatiemateriaal, bestaande uit puin- met asfaltgranulaat, aan de samenstellingwaarden van het Besluit Bodemkwaliteit blijkt dat de parameters minerale olie en PAK zich boven de samenstellingswaarden bevinden. Het fundatiemateriaal is derhalve naar verwachting niet herbruikbaar als niet-vormgegeven bouwstof.

7 SAMENVATTING, CONCLUSIES EN ADVIES

heeft aan Econsultancy opdracht verleend voor het uitvoeren van een verkennend bodemonderzoek op de locatie Strenkhaarsweg 15 te Lemelerveld. Het bodemonderzoek is uitgevoerd in het kader van de voorgenomen aankoop en een bestemmingsplanwijziging van de onderzoekslocatie.

Samenvatting resultaten

Fundatiemateriaal

Een deel van de locatie is verhard met klinkers, beton en een halfverhardingslaag. Het merendeel van de klinkerverhardingen is gefundeerd op zand. Plaatselijk is als fundatiemateriaal puin- met asfaltgranulaat toegepast. Volgens de huidige eigenaar is het fundatiemateriaal in 2013/2014 toegepast en betreft het 'asbestvrij' puin (van het puin is geen certificaat beschikbaar). In het opgegraven/opgeboorde materiaal is zintuiglijk geen asbestverdacht materiaal (fractie >20 mm) aangetroffen. Uit de indicatieve toetsing van de onderzochte (organische) parameters van het fundatiemateriaal aan de samenstellingswaarden van het Besluit Bodemkwaliteit blijkt dat de parameters minerale olie en PAK zich boven de samenstellingswaarden bevinden. Het fundatiemateriaal is derhalve naar verwachting niet herbruikbaar als niet-vormgegeven bouwstof.

Bodem

Uit het vooronderzoek concludeert Econsultancy dat atmosferische depositie de enige (beperkte) bron van PFAS-verontreiniging op het de locatie kan zijn. Van atmosferische depositie is bekend dat dit tot beperkt verhoogde PFAS-gehalten in bodem en water kan leiden. Er zijn uit het vooronderzoek, tijdens de terreininspectie en bij de uitvoering van de veldwerkzaamheden geen aanwijzingen gevonden, die aanleiding geven een asbestverontreiniging op de locatie te verwachten.

Op basis van het milieuhygiënisch vooronderzoek bodem is geconcludeerd dat de onderzoekslocatie onderzocht dient te worden volgens de strategie "heterogeen verdacht, niet lijnvormig" (VED-HE-NL).

De bodem bestaat voornamelijk uit zwak tot matig siltig, zeer fijn tot matig fijn zand. De bovengrond is bovendien zwak humeus. De ondergrond is plaatselijk zwak tot matig roesthoudend. In de bovengrond zijn verspreid over de onderzoekslocatie in verschillende gradaties aardewerk, kolengruis en/of baksteen aangetroffen. Onder de klinkerverharding is plaatselijk een gebroken puinfundatie aangetroffen. In het opgeboorde materiaal is plaatselijk een zwakke bijmenging met asfalt en beton waargenomen. Verder zijn er zintuiglijk in de bodem geen verontreinigingen waargenomen.

De zintuiglijk met bakstenen, asfalt en beton verontreinigde bovengrond is sterk verontreinigd met PAK. Tevens zijn licht verhoogde gehalten aan zink en minerale olie aangetoond. In de onderliggende zintuiglijk schone laag (30-50) en in de zintuiglijk schone bovengrond rondom zijn geen verhoogde gehalten PAK aangetoond. De zintuiglijk met bakstenen en kolengruis verontreinigde bovengrond is licht verontreinigd met minerale olie en PAK. Verder zijn in de (verdachte) bovengrond geen verontreinigingen aangetoond. In de zintuiglijk met aardewerk en bakstenen bovengrond en de zintuiglijk schone bovengrond zijn geen verontreinigingen aangetoond. In de zintuiglijk schone ondergrond zijn eveneens geen verontreinigingen aangetoond.

De plaatselijk aangetoonde sterke verontreiniging met PAK in de grond is eenduidig aan de zintuiglijk waargenomen verontreiniging met asfaltgranulaat te relateren. De aangetoonde lichte verontreinigingen met zink en/of minerale olie in de grond zijn niet geheel eenduidig aan de zintuiglijk waargenomen verontreinigingen te relateren. Deze lichte verontreinigingen zijn mogelijk veroorzaakt door het afsputten van de vrachtwagens.

In het grondwater ter plaatse van het erf zijn licht verhoogde concentraties barium, koper en/of molybdeen gemeten. Deze metaalverontreinigingen zijn hoogstwaarschijnlijk te relateren aan regionaal verhoogde achtergrondconcentraties van metalen in het grondwater.

Conclusies

De vooraf gestelde hypothese, dat de onderzoekslocatie als "heterogeen verdacht, niet lijnvormig" dient te worden beschouwd wordt, op basis van de onderzoeksresultaten, bevestigd. Gelet op de aard en mate van verontreiniging, bestaat er formeel gezien reden voor een nader onderzoek naar de omvang van de aangetroffen PAK-verontreiniging.

In het kader van de aankoop kan gesteld worden dat de milieuhygiënische kwaliteit van de bodem bij ongewijzigd gebruik niet tot gebruiksbependingen of gezondheidsrisico's zal leiden. Bij het aanvragen van een bouwvergunning in de nabije toekomst zal, met het huidige beleid en de huidige normen, de aangetoonde PAK-verontreiniging mogelijk een bezwaar kunnen vormen. Er bestaan volgens Econsultancy met betrekking tot de milieuhygiënische kwaliteit van de bodem dan ook mogelijk enige belemmeringen voor de aankoop en bestemmingsplanwijziging van de onderzoekslocatie.

Advies

Nader bodemonderzoek PAK

Econsultancy adviseert om een nader onderzoek te laten instellen naar de aard en de omvang van de geconstateerde sterke verontreiniging met PAK in de bodem.

Asbest in bodem

Op basis van het milieuhygiënisch vooronderzoek bodem, de omstreeks 1999 gesloopte bouwwerken en mede gezien het feit dat nadere gegevens over deze sloopwerkzaamheden niet bekend zijn (gemaakt), zou er mogelijk aanleiding kunnen zijn voor het uitvoeren van een onderzoek naar asbest in de bodem. Echter, vanwege de periode van toepassing (2013/2014) van de puinfundatie en de (zintuiglijk waargenomen) afwezigheid van puin in de bodem, acht Econsultancy een onderzoek asbest in bodem/puin conform de NEN 5707/5897 vooralsnog niet noodzakelijk. In het kader van het aanvragen van een bouwvergunning en in het geval van grondroerende werkzaamheden kan de gemeente mogelijk toch aanvullende eisen stellen, derhalve adviseert Econsultancy hierover tijdig in overleg te treden met de gemeente Dalfsen.

Afvoer fundatiemateriaal

Econsultancy adviseert om, indien grondroerende werkzaamheden noodzakelijk zijn, het verontreinigde fundatiemateriaal af te voeren naar een erkende verwerker.

Algemeen

Indien er bij werkzaamheden grond vrijkomt die niet op de locatie kan worden hergebruikt, zijn de regels van het Besluit bodemkwaliteit, het "Tijdelijk handelingskader voor hergebruik van PFAS-houdende grond en baggerspecie (d.d. 2 juli 2020) of de regionale bodemkwaliteitskaart van toepassing.

Bijlage 1 Topografische ligging van de locatie





Legenda

- Boring tot 1,0 m -mv
- Boring tot 2,0 m -mv
- Peilbuis
- Asfalt
- Klinker
- Opnamering foto
- Boom
- Struiken
- Gras
- Braak
- Puinverharding
- Lijn
- Lijn_Kadaster
- Bebouwing
- Bebouwing_Kadaster
- Wegdeel
- Waterdeel
- Grens onderzoekslocatie
- Voormalige bebouwing
- Opslagtank|(bovengronds in lekbak)

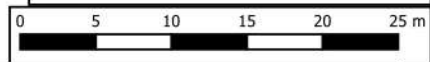

Bijlage 2b Foto's onderzoekslocatie



Foto 1.



Foto 2.

Bijlage 2b Foto's onderzoekslocatie



Foto 3.



Foto 4.

Bijlage 2b Foto's onderzoekslocatie



Foto 5.



Foto 6.

Bijlage 2b Foto's onderzoekslocatie



Foto 7.



Foto 8.

Bijlage 2b Foto's onderzoekslocatie



Foto 9.



Foto 10.

Bijlage 2b Foto's onderzoekslocatie



Foto 11.



Foto 12.

Bijlage 2b Foto's onderzoekslocatie



Foto 13.



Foto 14.

Bijlage 2b Foto's onderzoekslocatie



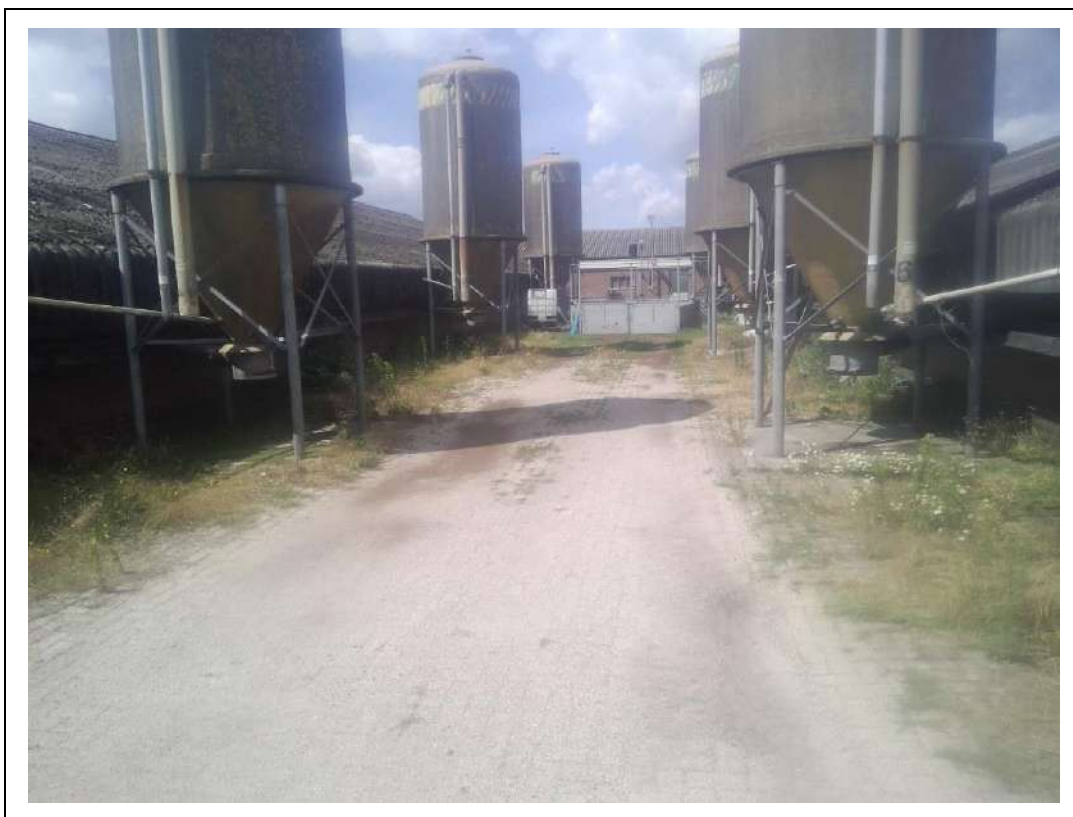

Foto 15.

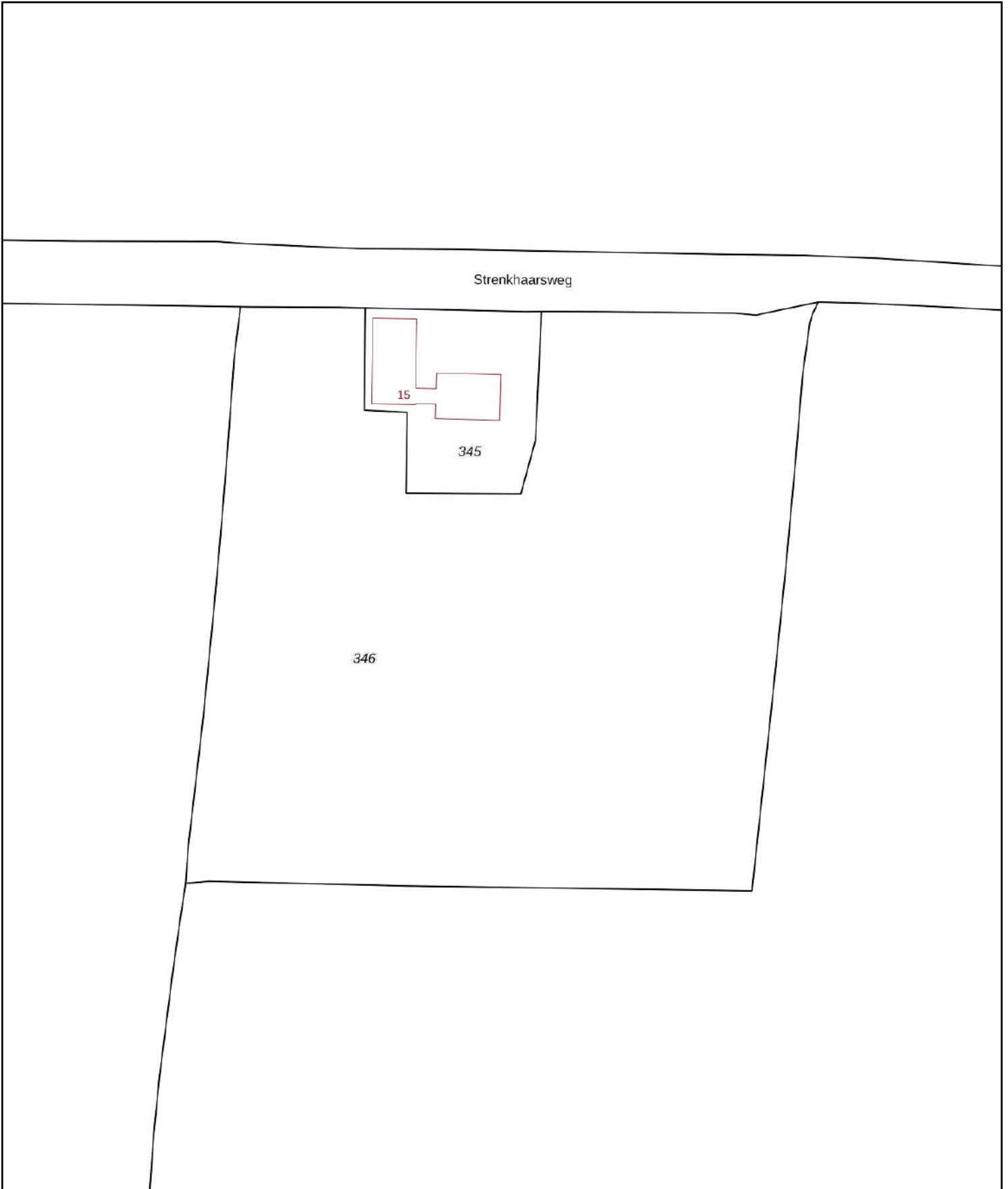

Foto 16.

Bijlage 2c Kadastrale gegevens



<p>12345 Perceelnummer</p> <p>25 Huisnummer</p> <p>— Vastgestelde kadastrale grens</p> <p>— Voorlopige kadastrale grens</p> <p>— Administratieve kadastrale grens</p> <p>— Bebouwing</p>	<p>Deze kaart is noordgericht</p> <p>Schaal 1: 1000</p> <p>Kadastrale gemeente Dalfsen</p> <p>Sectie U</p> <p>Perceel 346</p>	<p>kadaster</p> 
--	---	--

Voor een eensluitend uittreksel, geleverd op 8 juli 2021
De bewaarder van het kadaster en de openbare registers

Aan dit uittreksel kunnen geen betrouwbare maten worden ontleend.
De Dienst voor het kadaster en de openbare registers behoudt zich de intellectuele eigendomsrechten voor, waaronder het auteursrecht en het databankenrecht.

Bijlage 3 Boorprofielen

Legenda (conform NEN 5104)

grind

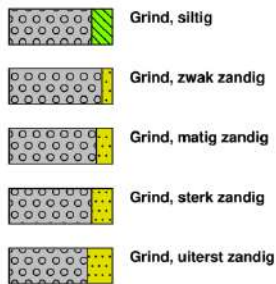

zand

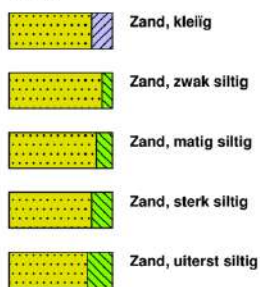

veen



klei



leem



overige toevoegingen



geur



olie

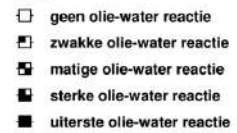

p.i.d.-waarde

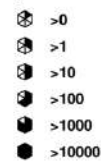

monsters

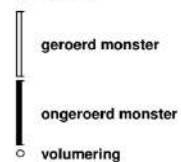

overig

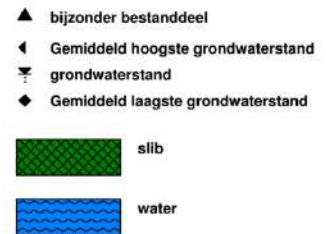

peilbuis

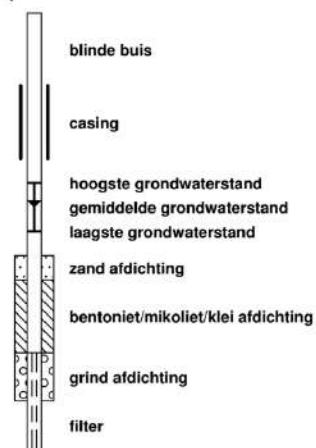

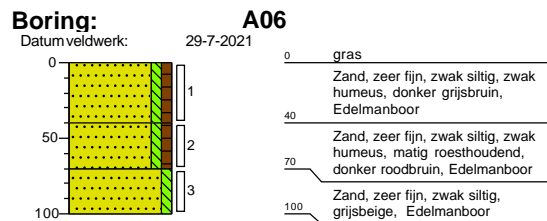
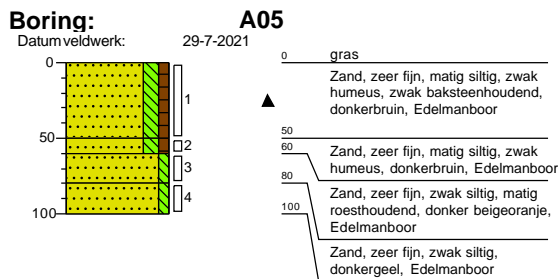
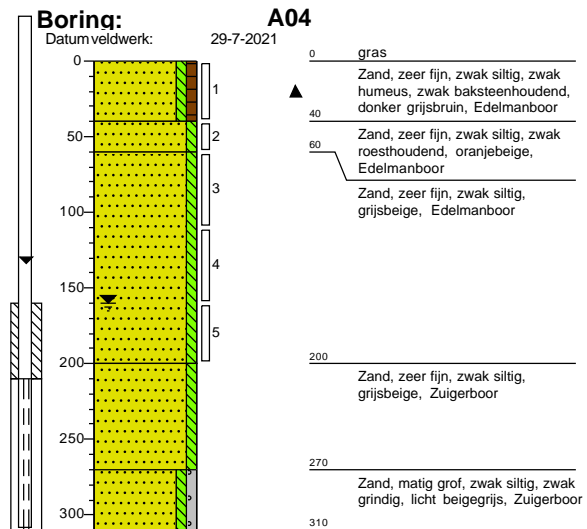
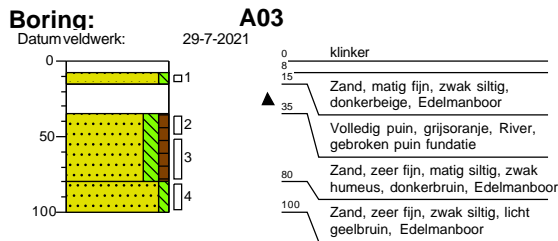
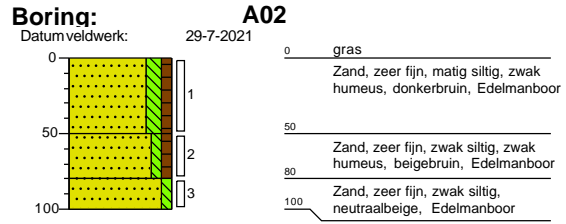
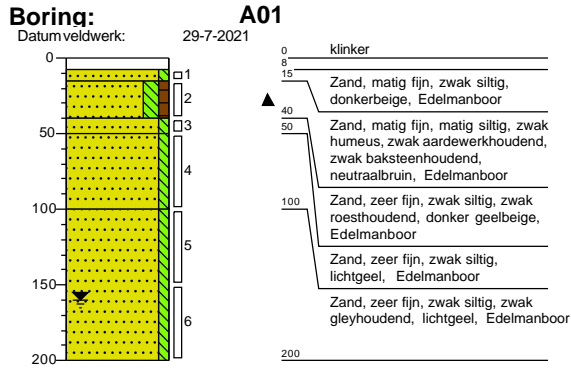

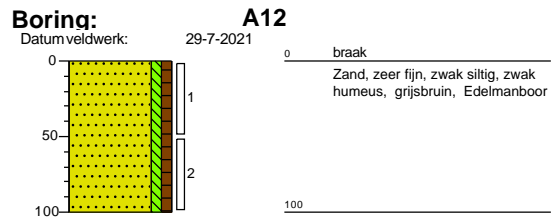
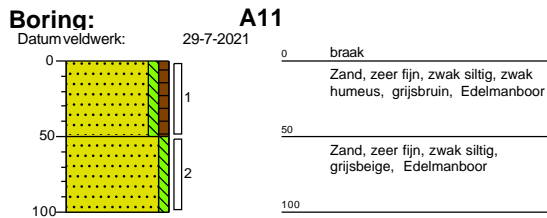
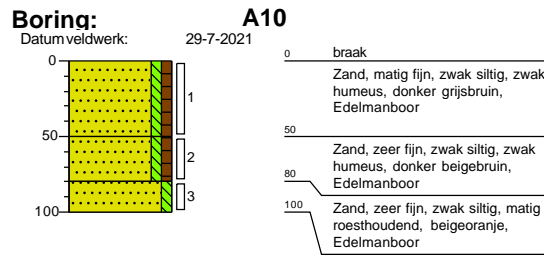
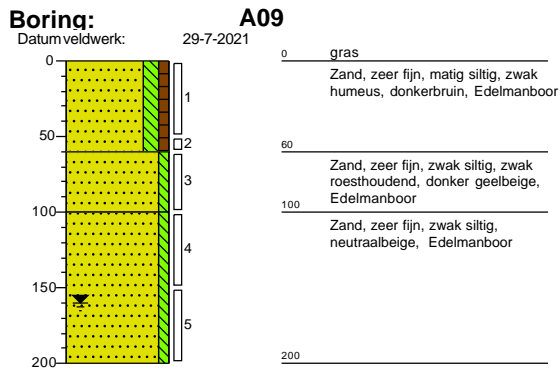
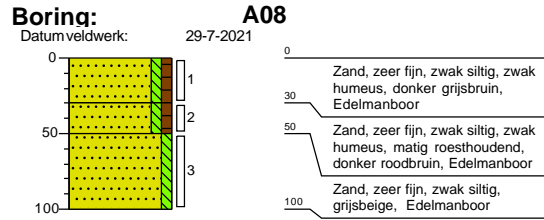
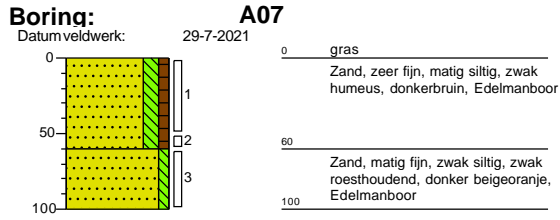

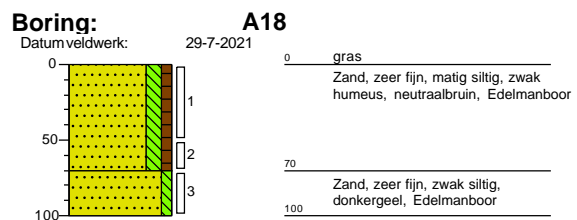
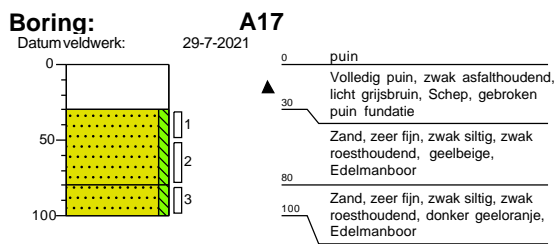
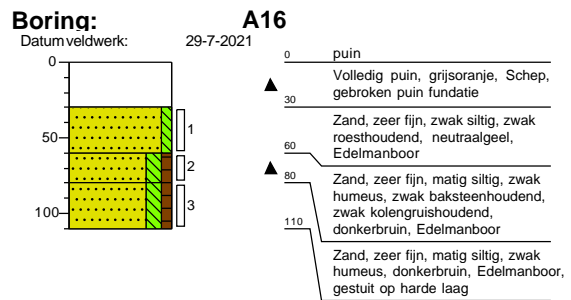
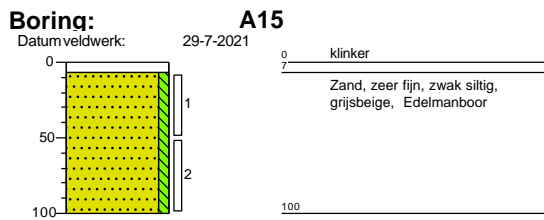
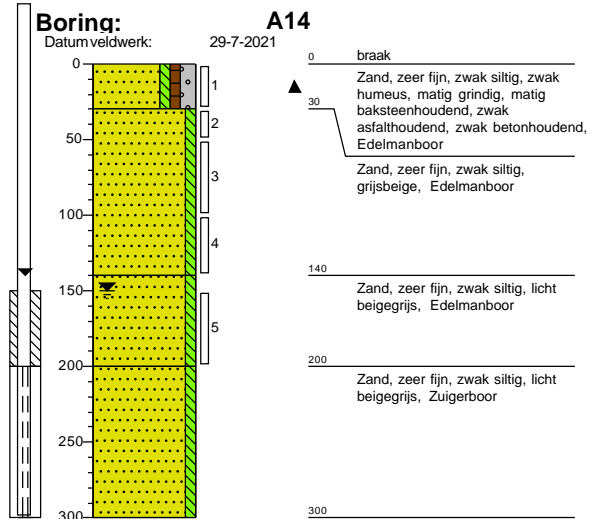
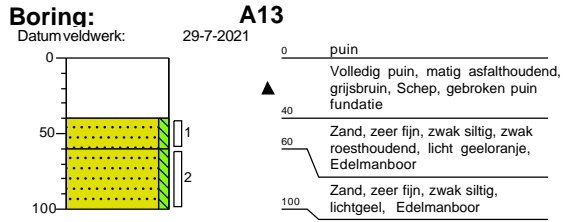

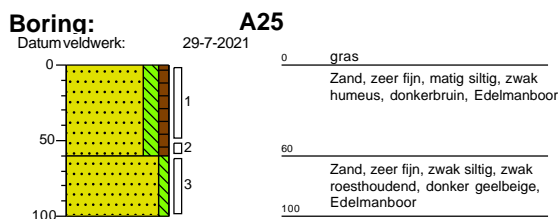
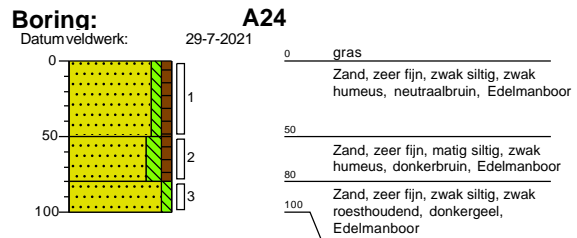
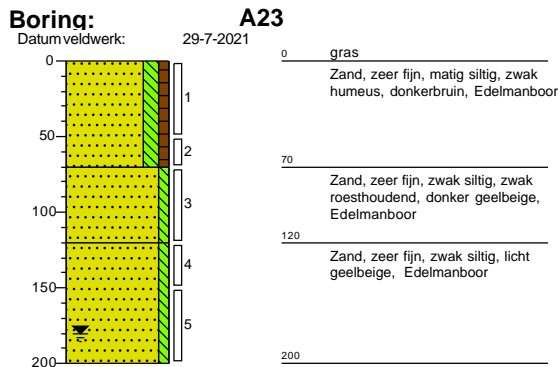
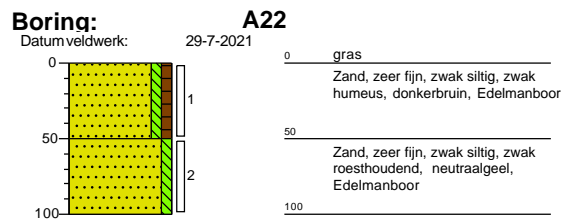
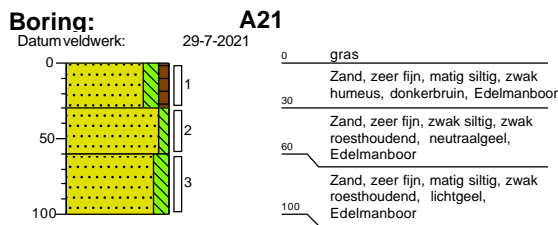
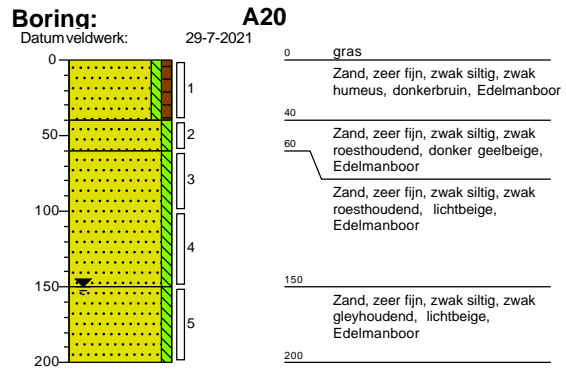
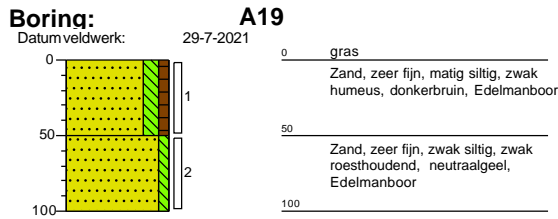

Bijlage 4a Analysecertificaten

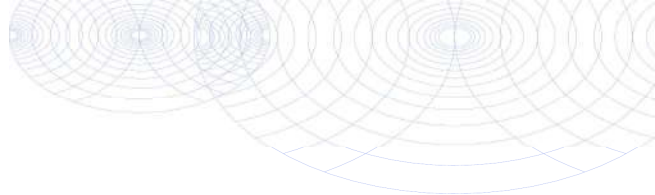

Econsultancy

Wilhelm Röntgenstraat 7a
8013 NE ZWOLLE
NETHERLANDS

Analyscertificaat

Datum: 03-Aug-2021

Hierbij ontvangt u de resultaten van het navolgende laboratoriumonderzoek.

Certificaatnummer/Versie	2021125478/1
Uw project/verslagnummer	16665.001
Uw projectnaam	Strenkhaarsweg 15 te Lemelerveld
Uw ordernummer	
Monster(s) ontvangen	29-Jul-2021

Dit certificaat mag uitsluitend in zijn geheel worden gereproduceerd.
De analyse resultaten hebben alleen betrekking op het beproefde object.

De grondmonsters worden tot 4 weken na datum ontvangst bewaard en watermonsters tot 2 weken na datum ontvangst. Zonder tegenbericht worden de monsters nadien afgevoerd.
Indien de monsters langer bewaard dienen te blijven verzoeken wij U dit exemplaar uiterlijk 1 werkdag voor afloop van de standaardbewaarperiode ondertekend aan ons te retourneren. Voor de kosten van het langer bewaren van monsters verwijzen wij naar de prijslijst.

Bewaren tot:

Datum:

Naam:

Handtekening:

Wij vertrouwen erop uw opdracht hiermee naar verwachting te hebben uitgevoerd, mocht U naar aanleiding van dit analyscertificaat nog vragen hebben verzoeken wij U contact op te nemen met de afdeling Verkoop en Advies.

Met vriendelijke groet,

Eurofins Analytico B.V.



Technical Manager

Eurofins Analytico B.V.

Gildeweg 42-46
3771 NB Barneveld
P.O. Box 459
3770 AL Barneveld NL

Tel. +31 (0)34 242 63 00
Fax +31 (0)34 242 63 99
E-mail info-env@eurofins.nl
Site www.eurofins.nl

BNP Paribas S.A. 227 9245 25
IBAN: NL71BNPA0227924525
BIC: BNPANL2A
KvK/CoC No. 09088623
BTW/VAT No. NL 8043.14.883.B01

Eurofins Analytico B.V. is ISO 14001: 2015 gecertificeerd door TÜV en erkend door het Vlaamse Gewest (OVAM en Dep. Omgeving), het Brusselse Gewest (BIM), het Waalse Gewest (DGRNE-OWD) en door de overheid van Luxemburg (MEV).

Analysecertificaat

Uw project/verslagnummer	16665.001	Certificaatnummer/Versie	2021125478/1
Uw projectnaam	Strenkhaarsweg 15 te Lemelerveld	Startdatum analyse	29-Jul-2021
Uw ordernummer		Datum einde analyse	03-Aug-2021
Uw monsternemer		Rapportagedatum	03-Aug-2021/13:23
		Bijlage	A, B, C
		Pagina	1/4

Analyse	Eenheid	1	2	3	4	5
Voorbehandeling						
Verkleinen kaakbreker		Uitgevoerd				
Cryogeen malen AS3000		Uitgevoerd	Uitgevoerd	Uitgevoerd	Uitgevoerd	Uitgevoerd
Bodemkundige analyses						
S Droge stof	% (m/m)	89.7	88.2	89.1	91.7	89.7
S Organische stof	% (m/m) ds	4.5	3.5	3.3	2.1	<0.7
Gloeirest	% (m/m) ds	95	96	97	98	99
S Korrelgrootte < 2 µm (Lutum)	% (m/m) ds	2.4	<2.0	<2.0	<2.0	<2.0
Metalen						
S Barium (Ba)	mg/kg ds	77	24	21	<20	<20
S Cadmium (Cd)	mg/kg ds	<0.20	<0.20	<0.20	<0.20	<0.20
S Kobalt (Co)	mg/kg ds	3.7	<3.0	<3.0	<3.0	<3.0
S Koper (Cu)	mg/kg ds	20	7.1	17	10	<5.0
S Kwik (Hg)	mg/kg ds	<0.050	0.064	<0.050	<0.050	<0.050
S Molybdeen (Mo)	mg/kg ds	<1.5	<1.5	<1.5	<1.5	<1.5
S Nikkel (Ni)	mg/kg ds	11	<4.0	<4.0	<4.0	<4.0
S Lood (Pb)	mg/kg ds	17	20	12	<10	<10
S Zink (Zn)	mg/kg ds	75	43	41	<20	<20
Minerale olie						
Minerale olie (C10-C12)	mg/kg ds	<3.0	<3.0	<3.0	<3.0	<3.0
Minerale olie (C12-C16)	mg/kg ds	6.1	<5.0	<5.0	<5.0	<5.0
Minerale olie (C16-C21)	mg/kg ds	54	10	<5.0	<5.0	<5.0
Minerale olie (C21-C30)	mg/kg ds	230	61	12	<11	<11
Minerale olie (C30-C35)	mg/kg ds	230	66	16	6.4	<5.0
Minerale olie (C35-C40)	mg/kg ds	150	40	<6.0	<6.0	<6.0
S Minerale olie totaal (C10-C40)	mg/kg ds	670	190	35	<35	<35
Chromatogram olie (GC)		Zie bijl.	Zie bijl.	Zie bijl.		
Polychloorbifenylen, PCB						
S PCB 28	mg/kg ds	<0.0010	<0.0010	<0.0010	<0.0010	<0.0010
S PCB 52	mg/kg ds	<0.0010	<0.0010	<0.0010	<0.0010	<0.0010

Nr.	Uw monsteromschrijving	Opgegeven monstermatrix	Monster nr.
1	A14-1 A14 (0-30)	Grond (AS3000)	12200820
2	A16-2 A16 (60-80)	Grond (AS3000)	12200821
3	MM1 A01 (15-40) A04 (0-40) A05 (0-50)	Grond (AS3000)	12200822
4	MM2 A15 (7-50) A18 (0-50) A23 (0-50) A24 (0-50)	Grond (AS3000)	12200823
5	MM3 A01 (50-100) A04 (60-110) A04 (110-160) A09 (60-100)	Grond (AS3000)	12200824

Q: door RvA geaccrediteerde verrichting
R: AP04 erkende en geaccrediteerde verrichting
S: AS SIKB erkende en geaccrediteerde verrichting
V: VLAREL erkende verrichting
W: Waals Gewest erkende verrichting

Eurofins Analytico B.V.

Gildeweg 42-46
3771 NB Barneveld
P.O. Box 459
3770 AL Barneveld NL
Tel. +31 (0)34 242 63 00
Fax +31 (0)34 242 63 99
E-mail info-env@eurofins.nl
Site www.eurofins.nl

BNP Paribas S.A. 227 9245 25
IBAN: NL71BNPA0227924525
BIC: BNPANL2A
KvK/CoC No. 09088623
BTW/VAT No. NL 8043.14.883.B01

Dit certificaat mag uitsluitend in zijn geheel worden gereproduceerd.
Eurofins Analytico B.V. is ISO 14001: 2015 gecertificeerd door TÜV
en erkend door het Vlaamse Gewest (OVAM en Dep. Omgeving),
het Brusselse Gewest (BIM), het Waalse Gewest (DGRNE-OWD)
en door de overheid van Luxemburg (MEV).



TESTEN
RvA LO10

Analysecertificaat

Uw project/verslagnummer 16665.001
 Uw projectnaam Strenkhaarsweg 15 te Lemelerveld
 Uw ordernummer
 Uw monsternemer

Certificaatnummer/Versie 2021125478/1
 Startdatum analyse 29-Jul-2021
 Datum einde analyse 03-Aug-2021
 Rapportagedatum 03-Aug-2021/13:23
 Bijlage A, B, C
 Pagina 2/4

Analyse	Eenheid	1	2	3	4	5
S PCB 101	mg/kg ds	<0.0010	<0.0010	<0.0010	<0.0010	<0.0010
S PCB 118	mg/kg ds	0.0019	<0.0010	<0.0010	<0.0010	<0.0010
S PCB 138	mg/kg ds	<0.0010	<0.0010	<0.0010	<0.0010	<0.0010
S PCB 153	mg/kg ds	0.0013 ²⁾	<0.0010	<0.0010	<0.0010	<0.0010
S PCB 180	mg/kg ds	<0.0010	<0.0010	<0.0010	<0.0010	<0.0010
S PCB (som 7) (factor 0,7)	mg/kg ds	0.0067	0.0049 ¹⁾	0.0049 ¹⁾	0.0049 ¹⁾	0.0049 ¹⁾
Polycyclische Aromatische Koolwaterstoffen, PAK						
S Naftaleen	mg/kg ds	<0.050	<0.050	<0.050	<0.050	<0.050
S Fenanthreen	mg/kg ds	3.2	0.16	<0.050	<0.050	<0.050
S Anthraceen	mg/kg ds	1.6	0.080	<0.050	<0.050	<0.050
S Fluorantheen	mg/kg ds	11	0.38	0.079	<0.050	<0.050
S Benzo(a)anthraceen	mg/kg ds	6.8	0.20	<0.050	<0.050	<0.050
S Chryseen	mg/kg ds	6.5	0.28	0.053	<0.050	<0.050
S Benzo(k)fluorantheen	mg/kg ds	3.2	0.12	<0.050	<0.050	<0.050
S Benzo(a)pyreen	mg/kg ds	6.0	0.19	<0.050	<0.050	<0.050
S Benzo(ghi)peryleen	mg/kg ds	5.3	0.16	<0.050	<0.050	<0.050
S Indeno(123-cd)pyreen	mg/kg ds	4.3	0.14	<0.050	<0.050	<0.050
S PAK VROM (10) (factor 0,7)	mg/kg ds	47	1.8	0.41	0.35 ¹⁾	0.35 ¹⁾

Nr. Uw monsteromschrijving

Nr.	Uw monsteromschrijving	Opgegeven monstermatrix	Monster nr.
1	A14-1 A14 (0-30)	Grond (AS3000)	12200820
2	A16-2 A16 (60-80)	Grond (AS3000)	12200821
3	MM1 A01 (15-40) A04 (0-40) A05 (0-50)	Grond (AS3000)	12200822
4	MM2 A15 (7-50) A18 (0-50) A23 (0-50) A24 (0-50)	Grond (AS3000)	12200823
5	MM3 A01 (50-100) A04 (60-110) A04 (110-160) A09 (60-100)	Grond (AS3000)	12200824

Q: door RvA geaccrediteerde verrichting
 R: AP04 erkende en geaccrediteerde verrichting
 S: AS SIKB erkende en geaccrediteerde verrichting
 V: VLAREL erkende verrichting
 W: Waals Gewest erkende verrichting

Eurofins Analytico B.V.

Gildeweg 42-46
 3771 NB Barneveld
 P.O. Box 459
 3770 AL Barneveld NL
 Tel. +31 (0)34 242 63 00
 Fax +31 (0)34 242 63 99
 E-mail info-env@eurofins.nl
 Site www.eurofins.nl

BNP Paribas S.A. 227 9245 25
 IBAN: NL71BNPA0227924525
 BIC: BNPANL2A
 KvK/CoC No. 09088623
 BTW/VAT No. NL 8043.14.883.B01

Dit certificaat mag uitsluitend in zijn geheel worden gereproduceerd.
 Eurofins Analytico B.V. is ISO 14001: 2015 gecertificeerd door TÜV
 en erkend door het Vlaamse Gewest (OVAM en Dep. Omgeving),
 het Brusselse Gewest (BIM), het Waalse Gewest (DGRNE-OWD)
 en door de overheid van Luxemburg (MEV).



Analysecertificaat

Uw project/verslagnummer 16665.001
 Uw projectnaam Strenkhaarsweg 15 te Lemelerveld
 Uw ordernummer
 Uw monsternemer

Certificaatnummer/Versie 2021125478/1
 Startdatum analyse 29-Jul-2021
 Datum einde analyse 03-Aug-2021
 Rapportagedatum 03-Aug-2021/13:23
 Bijlage A, B, C
 Pagina 3/4

Analyse	Eenheid	6
Voorbehandeling		
Cryogeen malen AS3000		Uitgevoerd
Bodemkundige analyses		
S Droge stof	% (m/m)	84.4
S Organische stof	% (m/m) ds	<0.7
Gloeirest	% (m/m) ds	100
S Korrelgrootte < 2 µm (Lutum)	% (m/m) ds	<2.0
Metalen		
S Barium (Ba)	mg/kg ds	<20
S Cadmium (Cd)	mg/kg ds	<0.20
S Kobalt (Co)	mg/kg ds	<3.0
S Koper (Cu)	mg/kg ds	<5.0
S Kwik (Hg)	mg/kg ds	<0.050
S Molybdeen (Mo)	mg/kg ds	<1.5
S Nikkel (Ni)	mg/kg ds	<4.0
S Lood (Pb)	mg/kg ds	<10
S Zink (Zn)	mg/kg ds	<20
Minerale olie		
Minerale olie (C10-C12)	mg/kg ds	<3.0
Minerale olie (C12-C16)	mg/kg ds	<5.0
Minerale olie (C16-C21)	mg/kg ds	<5.0
Minerale olie (C21-C30)	mg/kg ds	<11
Minerale olie (C30-C35)	mg/kg ds	<5.0
Minerale olie (C35-C40)	mg/kg ds	<6.0
S Minerale olie totaal (C10-C40)	mg/kg ds	<35
Polychloorbifenylen, PCB		
S PCB 28	mg/kg ds	<0.0010
S PCB 52	mg/kg ds	<0.0010
S PCB 101	mg/kg ds	<0.0010
S PCB 118	mg/kg ds	<0.0010

Nr. Uw monsteromschrijving

6 MM4 A14 (100-140) A14 (150-200) A20 (150-200) A23 (150-200)

Opgegeven monstermatrix

Grond (AS3000)

Monster nr.

12200825

Eurofins Analytico B.V.

Gildeweg 42-46 Tel. +31 (0)34 242 63 00
 3771 NB Barneveld Fax +31 (0)34 242 63 99
 P.O. Box 459 E-mail info-env@eurofins.nl
 3770 AL Barneveld NL Site www.eurofins.nl

BNP Paribas S.A. 227 9245 25
 IBAN: NL71BNPA0227924525
 BIC: BNPANL2A
 KvK/CoC No. 09088623
 BTW/VAT No. NL 8043.14.883.B01



Q: door RvA geaccrediteerde verrichting
 R: AP04 erkende en geaccrediteerde verrichting
 S: AS SIKB erkende en geaccrediteerde verrichting
 V: VLAREL erkende verrichting
 W: Waals Gewest erkende verrichting

Dit certificaat mag uitsluitend in zijn geheel worden gereproduceerd.
 Eurofins Analytico B.V. is ISO 14001: 2015 gecertificeerd door TÜV
 en erkend door het Vlaamse Gewest (OVAM en Dep. Omgeving),
 het Brusselse Gewest (BIM), het Waalse Gewest (DGRNE-OWD)
 en door de overheid van Luxemburg (MEV).



Analysecertificaat

Uw project/verslagnummer 16665.001
 Uw projectnaam Strenkhaarsweg 15 te Lemelerveld
 Uw ordernummer
 Uw monsternemer

Certificaatnummer/Versie 2021125478/1
 Startdatum analyse 29-Jul-2021
 Datum einde analyse 03-Aug-2021
 Rapportagedatum 03-Aug-2021/13:23
 Bijlage A, B, C
 Pagina 4/4

Analyse	Eenheid	6
S PCB 138	mg/kg ds	<0.0010
S PCB 153	mg/kg ds	<0.0010
S PCB 180	mg/kg ds	<0.0010
S PCB (som 7) (factor 0,7)	mg/kg ds	0.0049 ¹⁾
Polycyclische Aromatische Koolwaterstoffen, PAK		
S Naftaleen	mg/kg ds	<0.050
S Fenanthreen	mg/kg ds	<0.050
S Anthraceen	mg/kg ds	<0.050
S Fluorantheen	mg/kg ds	<0.050
S Benzo(a)anthraceen	mg/kg ds	<0.050
S Chryseen	mg/kg ds	<0.050
S Benzo(k)fluorantheen	mg/kg ds	<0.050
S Benzo(a)pyreen	mg/kg ds	<0.050
S Benzo(ghi)peryleen	mg/kg ds	<0.050
S Indeno(123-cd)pyreen	mg/kg ds	<0.050
S PAK VROM (10) (factor 0,7)	mg/kg ds	0.35 ¹⁾

Nr. Uw monsteromschrijving

6 MM4 A14 (100-140) A14 (150-200) A20 (150-200) A23 (150-200)

Opgegeven monstermatrix

Grond (AS3000)

Monster nr.

12200825

Eurofins Analytico B.V.

Gildeweg 42-46
 3771 NB Barneveld
 P.O. Box 459
 3770 AL Barneveld NL
 Tel. +31 (0)34 242 63 00
 Fax +31 (0)34 242 63 99
 E-mail info-env@eurofins.nl
 Site www.eurofins.nl

BNP Paribas S.A. 227 9245 25
 IBAN: NL71BNPA0227924525
 BIC: BNPANL2A
 KvK/CoC No. 09088623
 BTW/VAT No. NL 8043.14.883.B01



Q: door RvA geaccrediteerde verrichting
 R: AP04 erkende en geaccrediteerde verrichting
 S: AS SIKB erkende en geaccrediteerde verrichting
 V: VLAREL erkende verrichting
 W: Waals Gewest erkende verrichting

Dit certificaat mag uitsluitend in zijn geheel worden gereproduceerd.
 Eurofins Analytico B.V. is ISO 14001: 2015 gecertificeerd door TÜV en erkend door het Vlaamse Gewest (OVAM en Dep. Omgeving), het Brusselse Gewest (BIM), het Waalse Gewest (DGRNE-OWD) en door de overheid van Luxemburg (MEV).



Akkoord
 Pr.coörd.

VA

TESTEN
 RvA LQ10

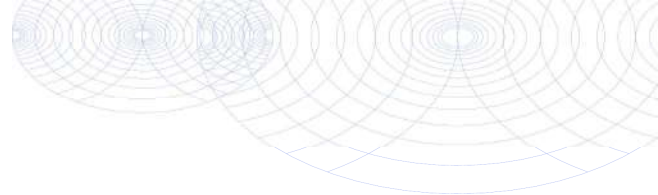

Bijlage (A) met de opgegeven deelmonsterinformatie behorende bij het analysecertificaat. 2021125478/1

Pagina 1/1

Monster nr.	Uw monsteromschrijving				
Barcode	Boornr	Van	Tot	Uw datum monstername	Monsteromsch./Monstername ID
12200820	A14-1 A14 (0-30)				
0538867061	A14	0	30	29-Jul-2021	1
12200821	A16-2 A16 (60-80)				
0538741679	A16	60	80	29-Jul-2021	2
12200822	MM1 A01 (15-40) A04 (0-40) A05 (0-50)				
0538867180	A01	15	40	29-Jul-2021	2
0538867552	A04	0	40	29-Jul-2021	1
0538828511	A05	0	50	29-Jul-2021	1
12200823	MM2 A15 (7-50) A18 (0-50) A23 (0-50) A24 (0-50)				
0538867008	A15	7	50	29-Jul-2021	1
0538867169	A18	0	50	29-Jul-2021	1
0538867159	A23	0	50	29-Jul-2021	1
0538867156	A24	0	50	29-Jul-2021	1
12200824	MM3 A01 (50-100) A04 (60-110) A04 (110-160) A09 (60-100)				
0538867174	A01	50	100	29-Jul-2021	4
0538867538	A04	60	110	29-Jul-2021	3
0538867535	A04	110	160	29-Jul-2021	4
0538828604	A09	60	100	29-Jul-2021	3
12200825	MM4 A14 (100-140) A14 (150-200) A20 (150-200) A23 (150-200)				
0538828628	A14	100	140	29-Jul-2021	4
0538828618	A14	150	200	29-Jul-2021	5
0538741708	A20	150	200	29-Jul-2021	5
0538741655	A23	150	200	29-Jul-2021	5



Eurofins Analytico B.V.

Gildeweg 42-46
 3771 NB Barneveld
 P.O. Box 459
 3770 AL Barneveld NL
 Tel. +31 (0)34 242 63 00
 Fax +31 (0)34 242 63 99
 E-mail info-env@eurofins.nl
 Site www.eurofins.nl

BNP Paribas S.A. 227 9245 25
 IBAN: NL71BNPA0227924525
 BIC: BNPANL2A
 KvK/CoC No. 09088623
 BTW/VAT No. NL 8043.14.883.B01

Eurofins Analytico B.V. is ISO 14001: 2015 gecertificeerd door TÜV en erkend door het Vlaamse Gewest (OVAM en Dep. Omgeving), het Brusselse Gewest (BIM), het Waalse Gewest (DGRNE-OWD) en door de overheid van Luxemburg (MEV).

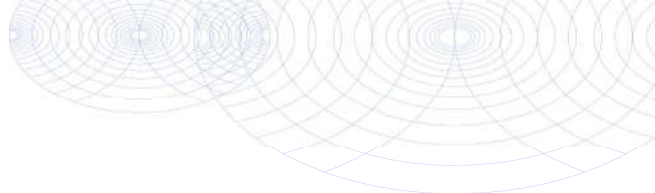
**Bijlage (B) met opmerkingen behorende bij analysecertificaat 2021125478/1**

Pagina 1/1

Opmerking 1)De toetswaarde van de som is gelijk aan de sommatie van $0,7 \times RG$ **Opmerking 2)**

PCB 153 kan positief beïnvloed worden door PCB 132.

**Eurofins Analytico B.V.**

Gildeweg 42-46 Tel. +31 (0)34 242 63 00
3771 NB Barneveld Fax +31 (0)34 242 63 99
P.O. Box 459 E-mail info-env@eurofins.nl
3770 AL Barneveld NL Site www.eurofins.nl

BNP Paribas S.A. 227 9245 25
IBAN: NL71BNPA0227924525
BIC: BNPANL2A
KvK/CoC No. 09088623
BTW/VAT No. NL 8043.14.883.B01

Eurofins Analytico B.V. is ISO 14001: 2015 gecertificeerd door TÜV en erkend door het Vlaamse Gewest (OVAM en Dep. Omgeving), het Brusselse Gewest (BIM), het Waalse Gewest (DGRNE-OWD) en door de overheid van Luxemburg (MEV).

Bijlage (C) met methodeverwijzingen behorende bij analysecertificaat 2021125478/1

Analyse	Methode	Techniek	Methode referentie
Voorbehandeling			
Malen kaakbreker (1kg)	W0101	Voorbehandeling	NEN-EN 16179
UitScan Cryo	W0106	Voorbehandeling	AS3000
Bodemkundige analyses			
Droge Stof	W0104	Gravimetrie	pb 3010-2 en NEN-EN 15934
Organische stof (gloeiverlies)	W0109	Gravimetrie	pb 3010-3 en NEN 5754
Korrelgrootte < 2 µm (lutum)	W0171	Sedimentatie	pb 3010-4 en NEN 5753
Metalen			
Barium (Ba)	W0423	ICP-MS	pb 3010-5 en NEN-EN-ISO 17294-2
Cadmium (Cd)	W0423	ICP-MS	pb 3010-5 en NEN-EN-ISO 17294-2
Kobalt (Co)	W0423	ICP-MS	pb 3010-5 en NEN-EN-ISO 17294-2
Koper (Cu)	W0423	ICP-MS	pb 3010-5 en NEN-EN-ISO 17294-2
Kwik (Hg)	W0423	ICP-MS	pb 3010-5 en NEN-EN-ISO 17294-2
Molybdeen (Mo)	W0423	ICP-MS	pb 3010-5 en NEN-EN-ISO 17294-2
Nikkel (Ni)	W0423	ICP-MS	pb 3010-5 en NEN-EN-ISO 17294-2
Lood (Pb)	W0423	ICP-MS	pb 3010-5 en NEN-EN-ISO 17294-2
Zink (Zn)	W0423	ICP-MS	pb 3010-5 en NEN-EN-ISO 17294-2
Minerale olie			
Minerale Olie (C10-C40)	W0202	GC-FID	pb 3010-7 en NEN-EN-ISO 16703
Chromatogram M0 (GC)	W0202	GC-FID	NEN-EN-ISO 16703
Polychloorbifenylen, PCB			
PCB (7)	W0271	GC-MS	pb 3010-8 en NEN 6980
Polycyclische Aromatische Koolwaterstoffen, PAK			
PAK som AS3000/AP04	W0271	GC-MS	pb. 3010-6 en NEN-ISO 18287
PAK (10) (VROM)	W0271	GC-MS	pb. 3010-6 en NEN-ISO 18287

Nadere informatie over de toegepaste onderzoeksmethoden alsmede een classificatie van de meetonzekerheid staan vermeld in ons overzicht "Specificaties analysemethoden", versie juni 2020.

Sample ID.: 12200820

Certificate no.: 2021125478

Sample description.: A14-1 A14 (0-30)

V

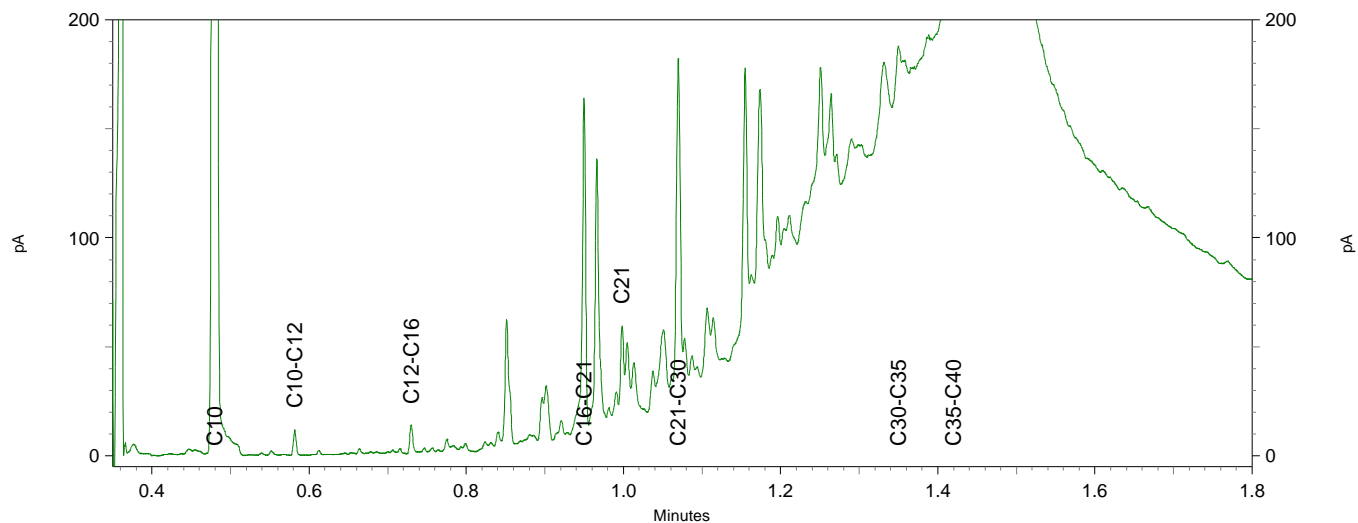
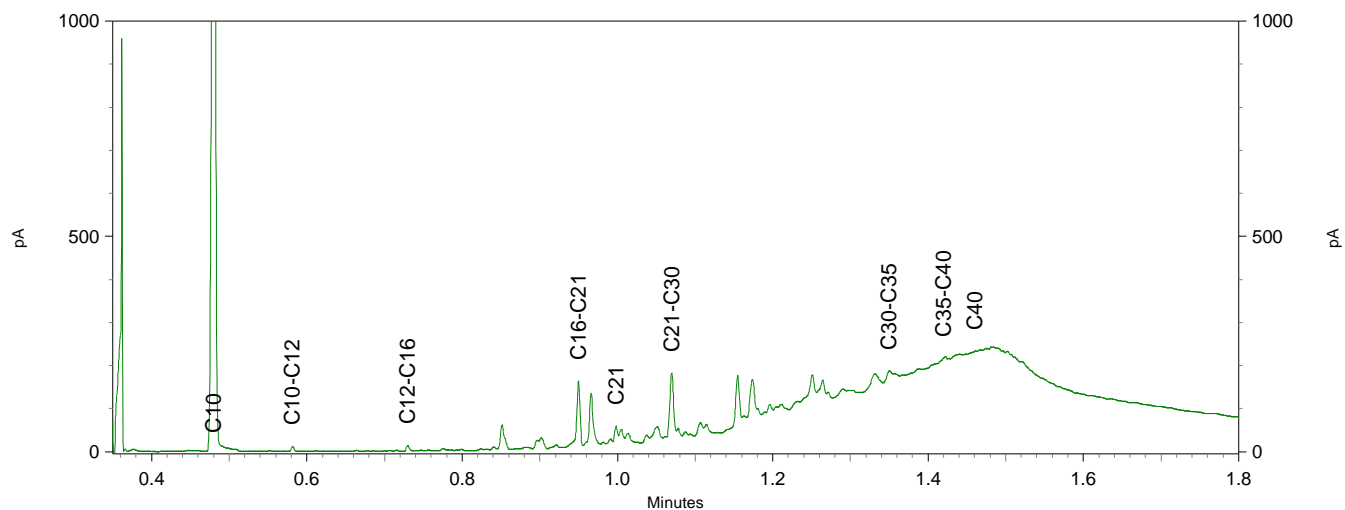
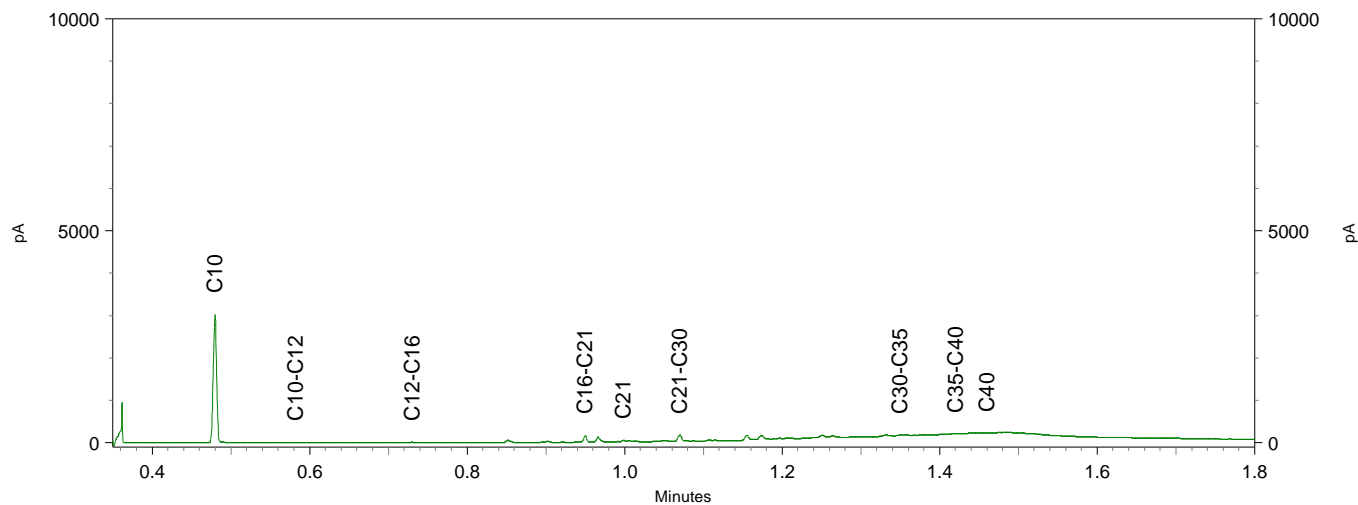

Sample ID.: 12200821
 Certificate no.: 2021125478
 Sample description.: A16-2 A16 (60-80)
 V

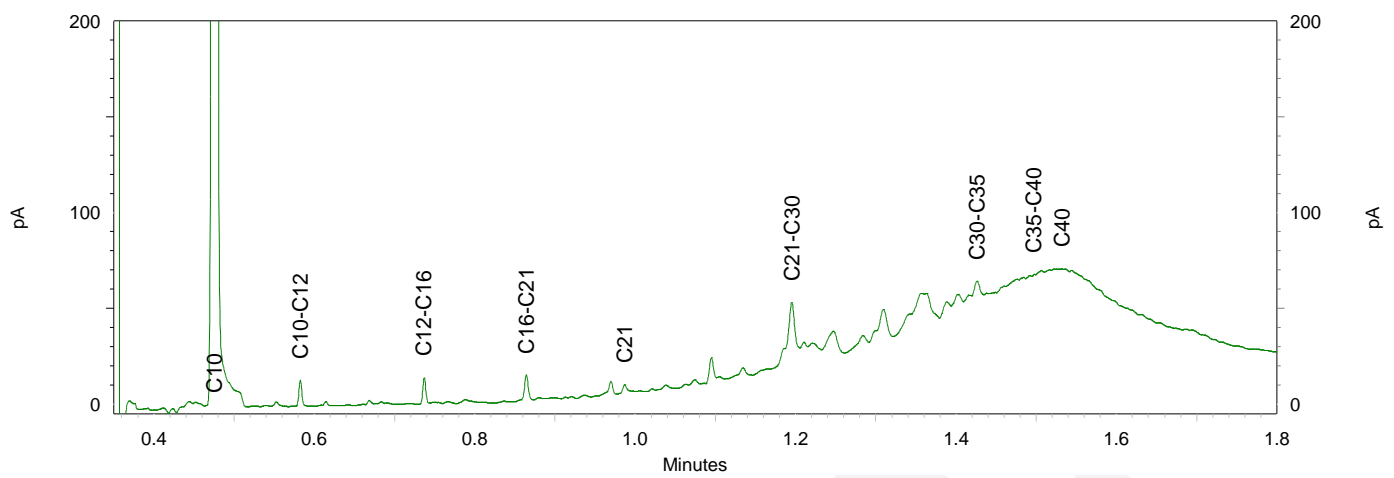
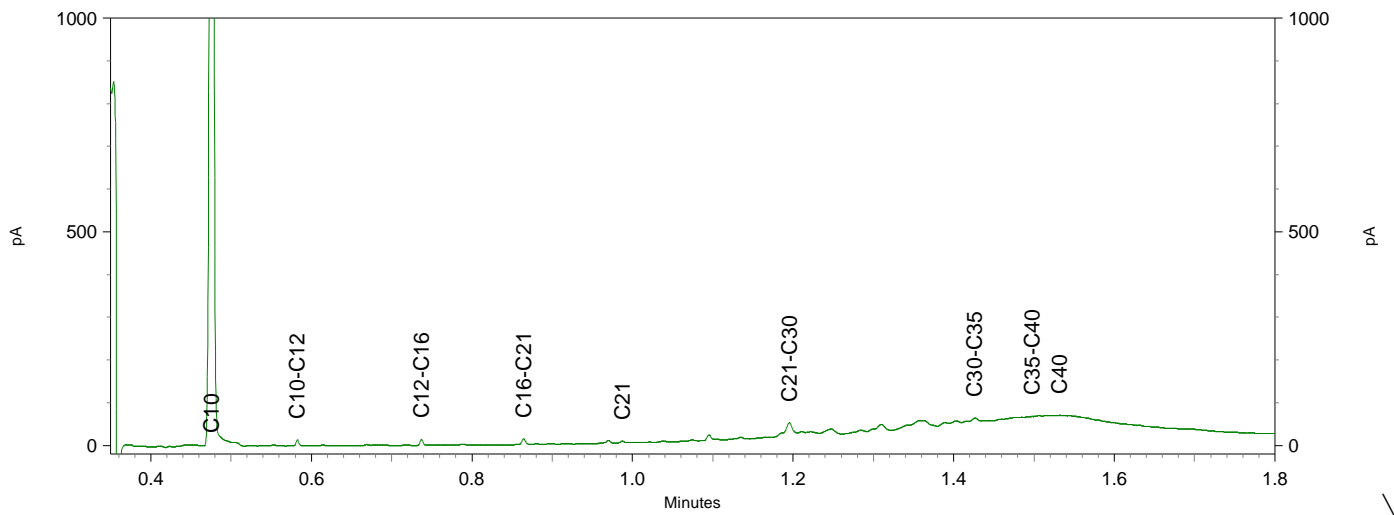
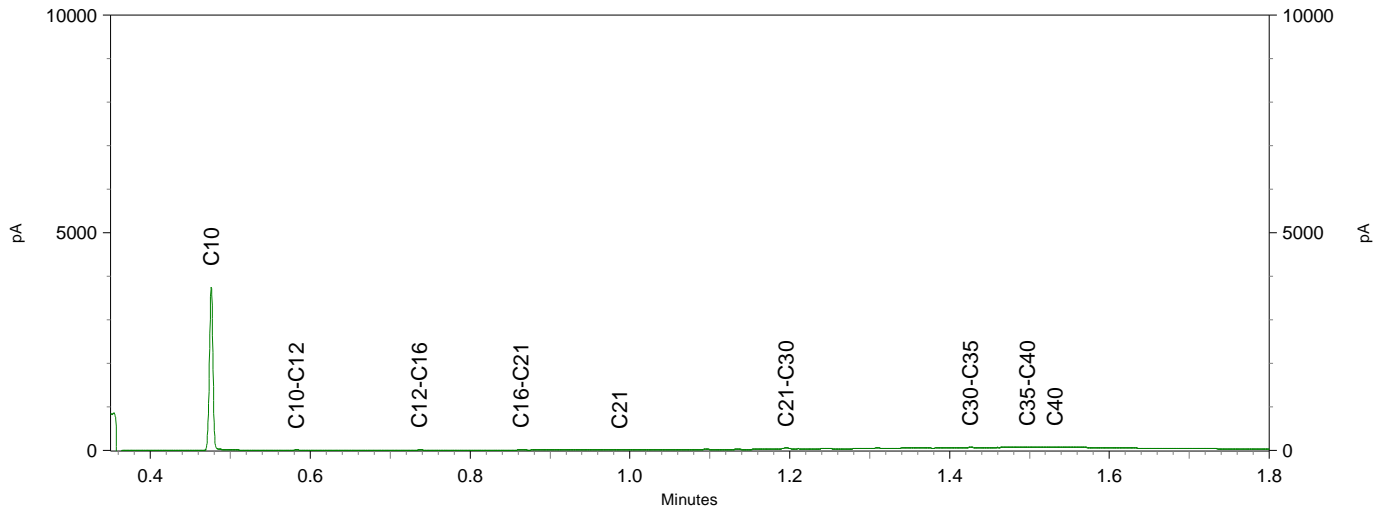

Sample ID.: 12200822
 Certificate no.: 2021125478
 Sample description.: MM1 A01 (15-40) A04 (0-40) A05 (0-50)
 V

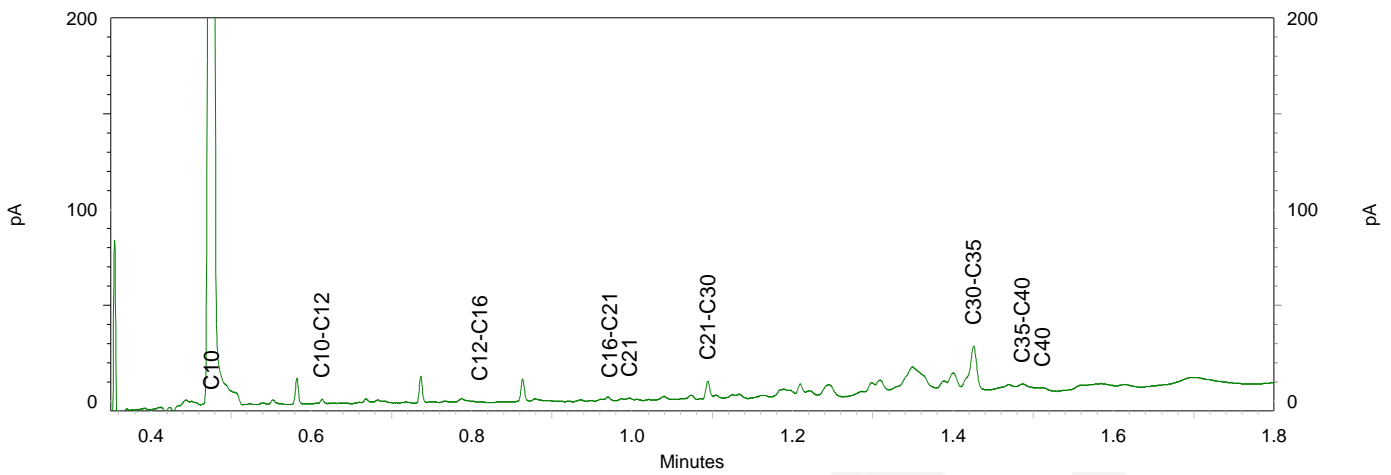
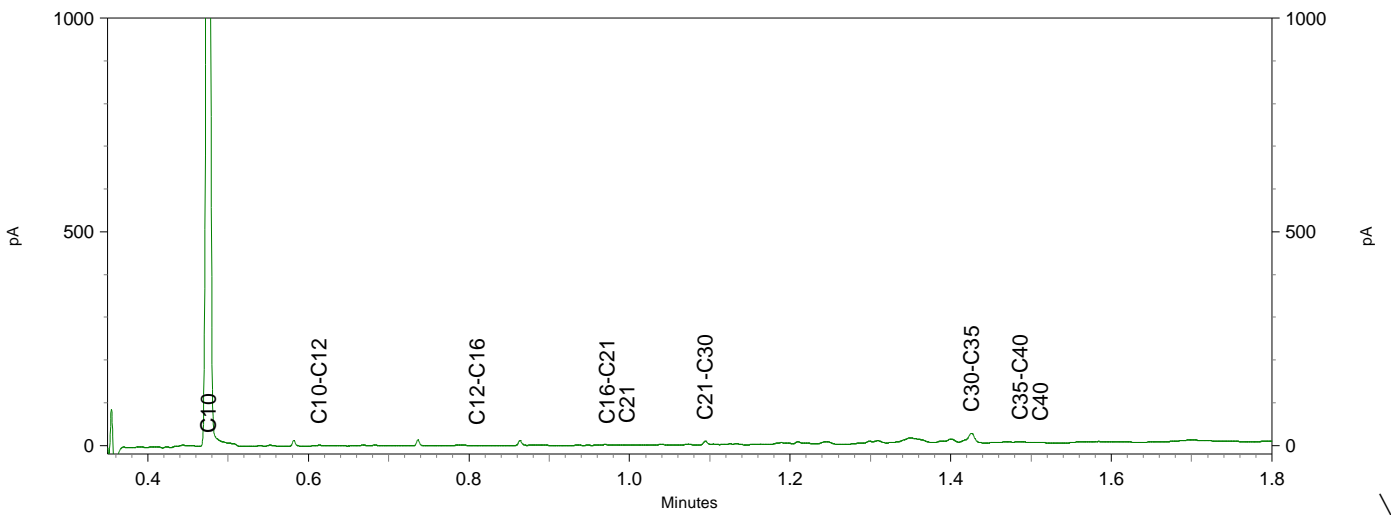
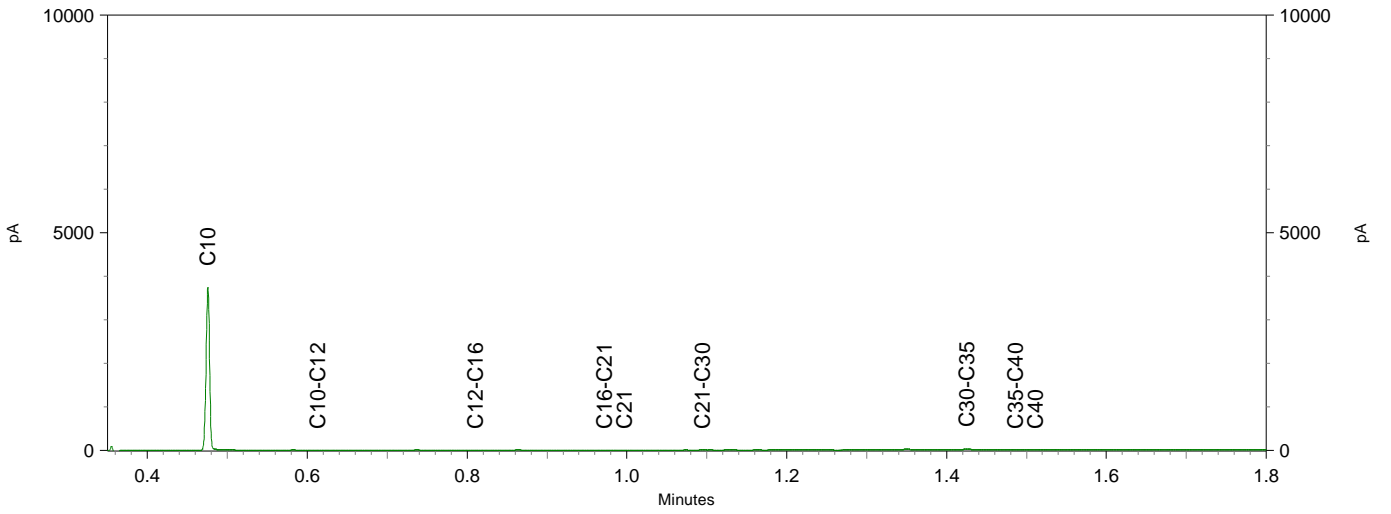

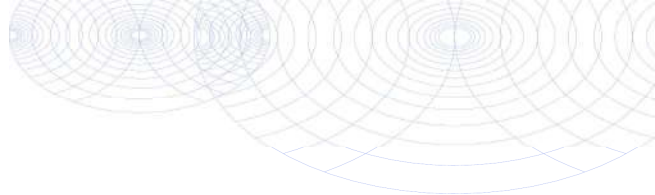

Econsultancy

Wilhelm Röntgenstraat 7a
8013 NE ZWOLLE
NETHERLANDS

Analyscertificaat

Datum: 10-Aug-2021

Hierbij ontvangt u de resultaten van het navolgende laboratoriumonderzoek.

Certificaatnummer/Versie	2021127932/1
Uw project/verslagnummer	16665.001
Uw projectnaam	Strenkhaarsweg 15 te Lemelerveld
Uw ordernummer	
Monster(s) ontvangen	29-Jul-2021

Dit certificaat mag uitsluitend in zijn geheel worden gereproduceerd.
De analyse resultaten hebben alleen betrekking op het beproefde object.

De grondmonsters worden tot 4 weken na datum ontvangst bewaard en watermonsters tot 2 weken na datum ontvangst. Zonder tegenbericht worden de monsters nadien afgevoerd.
Indien de monsters langer bewaard dienen te blijven verzoeken wij U dit exemplaar uiterlijk 1 werkdag voor afloop van de standaardbewaarperiode ondertekend aan ons te retourneren. Voor de kosten van het langer bewaren van monsters verwijzen wij naar de prijslijst.

Bewaren tot:

Datum:

Naam:

Handtekening:

Wij vertrouwen erop uw opdracht hiermee naar verwachting te hebben uitgevoerd, mocht U naar aanleiding van dit analyscertificaat nog vragen hebben verzoeken wij U contact op te nemen met de afdeling Verkoop en Advies.

Met vriendelijke groet,

Eurofins Analytico B.V.



Technical Manager

Eurofins Analytico B.V.

Gildeweg 42-46
3771 NB Barneveld
P.O. Box 459
3770 AL Barneveld NL

Tel. +31 (0)34 242 63 00
Fax +31 (0)34 242 63 99
E-mail info-env@eurofins.nl
Site www.eurofins.nl

BNP Paribas S.A. 227 9245 25
IBAN: NL71BNPA0227924525
BIC: BNPANL2A
KvK/CoC No. 09088623
BTW/VAT No. NL 8043.14.883.B01

Eurofins Analytico B.V. is ISO 14001: 2015 gecertificeerd door TÜV en erkend door het Vlaamse Gewest (OVAM en Dep. Omgeving), het Brusselse Gewest (BIM), het Waalse Gewest (DGRNE-OWD) en door de overheid van Luxemburg (MEV).

Analysecertificaat

Uw project/verslagnummer 16665.001
 Uw projectnaam Strenkhaarsweg 15 te Lemelerveld
 Uw ordernummer
 Uw monsternemer

Certificaatnummer/Versie 2021127932/1
 Startdatum analyse 04-Aug-2021
 Datum einde analyse 10-Aug-2021
 Rapportagedatum 10-Aug-2021/08:19
 Bijlage A, B, C
 Pagina 1/1

Analyse	Eenheid	1	2	3	4
Voorbehandeling					
Cryogeen malen AS3000		Uitgevoerd	Uitgevoerd	Uitgevoerd	Uitgevoerd
Bodemkundige analyses					
S Droge stof	% (m/m)	90.0	95.9	94.9	95.1
S Organische stof	% (m/m) ds	2.7 ¹⁾	<0.7 ¹⁾	<0.7 ¹⁾	0.8 ¹⁾
Gloeirest	% (m/m) ds	97	99	100	99
Polycyclische Aromatische Koolwaterstoffen, PAK					
S Naftaleen	mg/kg ds	<0.050	<0.050	<0.050	<0.050
S Fenanthreen	mg/kg ds	0.12	0.066	<0.050	<0.050
S Anthraceen	mg/kg ds	<0.050	<0.050	<0.050	<0.050
S Fluorantheen	mg/kg ds	0.13	0.17	0.058	0.13
S Benzo(a)anthraceen	mg/kg ds	0.054	0.093	<0.050	0.094
S Chryseen	mg/kg ds	0.072	0.11	<0.050	0.10
S Benzo(k)fluorantheen	mg/kg ds	<0.050	<0.050	<0.050	<0.050
S Benzo(a)pyreen	mg/kg ds	<0.050	0.055	<0.050	0.090
S Benzo(ghi)peryleen	mg/kg ds	<0.050	<0.050	<0.050	0.070
S Indeno(123-cd)pyreen	mg/kg ds	<0.050	<0.050	<0.050	0.076
S PAK VROM (10) (factor 0,7)	mg/kg ds	0.59	0.66	0.37	0.70

Nr. Uw monsteromschrijving

1 A12-1 A12 (0-50)
 2 A13-1 A13 (40-60)
 3 A14-2 A14 (30-50)
 4 A17-1 A17 (30-50)

Opgegeven monstermatrix

Grond (AS3000)
 Grond (AS3000)
 Grond (AS3000)
 Grond (AS3000)

Monster nr.

12208766
 12208767
 12208768
 12208769

Eurofins Analytico B.V.

Gildeweg 42-46 Tel. +31 (0)34 242 63 00
 3771 NB Barneveld Fax +31 (0)34 242 63 99
 P.O. Box 459 E-mail info-env@eurofins.nl
 3770 AL Barneveld NL Site www.eurofins.nl



Q: door RvA geaccrediteerde verrichting
 R: AP04 erkende en geaccrediteerde verrichting
 S: AS SIKB erkende en geaccrediteerde verrichting
 V: VLAREL erkende verrichting
 W: Waals Gewest erkende verrichting

BNP Paribas S.A. 227 9245 25
 IBAN: NL71BNPA0227924525
 BIC: BNPANL2A
 KvK/CoC No. 09088623
 BTW/VAT No. NL 8043.14.883.B01

Dit certificaat mag uitsluitend in zijn geheel worden gereproduceerd.
 Eurofins Analytico B.V. is ISO 14001: 2015 gecertificeerd door TÜV
 en erkend door het Vlaamse Gewest (OVAM en Dep. Omgeving),
 het Brusselse Gewest (BIM), het Waalse Gewest (DGRNE-OWD)
 en door de overheid van Luxemburg (MEV).

Akkoord
 Pr.coörd.



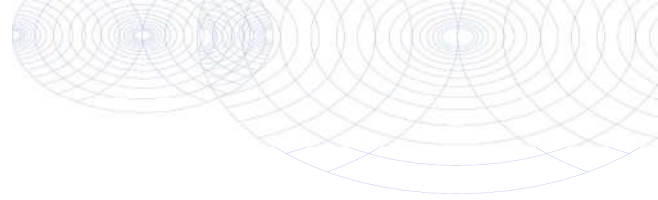

Bijlage (A) met de opgegeven deelmonsterinformatie behorende bij het analysecertificaat. 2021127932/1

Pagina 1/1

Monster nr.	Uw monsteromschrijving			Uw datum monstername	Monsteromsch./Monstername ID
	Barcode	Boornr	Van Tot		
12208766	A12-1 A12 (0-50)				
0538867151	A12	0	50	29-Jul-2021	1
12208767	A13-1 A13 (40-60)				
0538867006	A13	40	60	29-Jul-2021	1
12208768	A14-2 A14 (30-50)				
0538867158	A14	30	50	29-Jul-2021	2
12208769	A17-1 A17 (30-50)				
0538867164	A17	30	50	29-Jul-2021	1



Eurofins Analytico B.V.

Gildeweg 42-46
3771 NB Barneveld
P.O. Box 459
3770 AL Barneveld NL

Tel. +31 (0)34 242 63 00
Fax +31 (0)34 242 63 99
E-mail info-env@eurofins.nl
Site www.eurofins.nl

BNP Paribas S.A. 227 9245 25
IBAN: NL71BNPA0227924525
BIC: BNPANL2A
KvK/CoC No. 09088623
BTW/VAT No. NL 8043.14.883.B01

Eurofins Analytico B.V. is ISO 14001: 2015 gecertificeerd door TÜV en erkend door het Vlaamse Gewest (OVAM en Dep. Omgeving), het Brusselse Gewest (BIM), het Waalse Gewest (DGRNE-OWD) en door de overheid van Luxemburg (MEV).

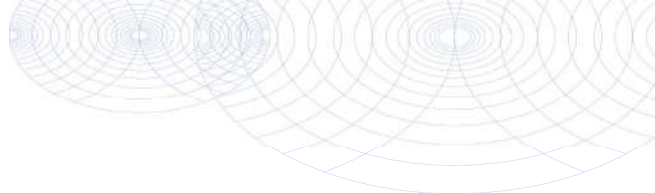
**Bijlage (B) met opmerkingen behorende bij analysecertificaat 2021127932/1**

Pagina 1/1

Opmerking 1)

Het organische stof gehalte is gecorrigeerd voor het lutumgehalte van 5.4 % m/m (SIKB 3010 pb 3).

**Eurofins Analytico B.V.**

Gildeweg 42-46 Tel. +31 (0)34 242 63 00
3771 NB Barneveld Fax +31 (0)34 242 63 99
P.O. Box 459 E-mail info-env@eurofins.nl
3770 AL Barneveld NL Site www.eurofins.nl

BNP Paribas S.A. 227 9245 25
IBAN: NL71BNPA0227924525
BIC: BNPANL2A
KvK/CoC No. 09088623
BTW/VAT No. NL 8043.14.883.B01

Eurofins Analytico B.V. is ISO 14001: 2015 gecertificeerd door TÜV en erkend door het Vlaamse Gewest (OVAM en Dep. Omgeving), het Brusselse Gewest (BIM), het Waalse Gewest (DGRNE-OWD) en door de overheid van Luxemburg (MEV).

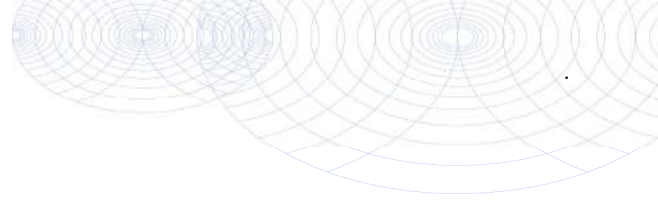

Bijlage (C) met methodeverwijzingen behorende bij analysecertificaat 2021127932/1

Pagina 1/1

Analyse	Methode	Techniek	Methode referentie
Voorbehandeling			
UitScan Cryo	W0106	Voorbehandeling	AS3000
Bodemkundige analyses			
Droge Stof	W0104	Gravimetrie	pb 3010-2 en NEN-EN 15934
Organische stof (gloeiverlies)	W0109	Gravimetrie	pb 3010-3 en NEN 5754
Polycyclische Aromatische Koolwaterstoffen, PAK			
PAK som AS3000/AP04	W0271	GC-MS	pb. 3010-6 en NEN-ISO 18287
PAK (10) (VROM)	W0271	GC-MS	pb. 3010-6 en NEN-ISO 18287

Nadere informatie over de toegepaste onderzoeksmethoden alsmede een classificatie van de meetonzekerheid staan vermeld in ons overzicht "Specificaties analysemethoden", versie juni 2020.



Eurofins Analytico B.V.

Gildeweg 42-46
3771 NB Barneveld
P.O. Box 459
3770 AL Barneveld NL

Tel. +31 (0)34 242 63 00
Fax +31 (0)34 242 63 99
E-mail info-env@eurofins.nl
Site www.eurofins.nl

BNP Paribas S.A. 227 9245 25
IBAN: NL71BNPA0227924525
BIC: BNPANL2A
KvK/CoC No. 09088623
BTW/VAT No. NL 8043.14.883.B01

Eurofins Analytico B.V. is ISO 14001: 2015 gecertificeerd door TÜV en erkend door het Vlaamse Gewest (OVAM en Dep. Omgeving), het Brusselse Gewest (BIM), het Waalse Gewest (DGRNE-OWD) en door de overheid van Luxemburg (MEV).

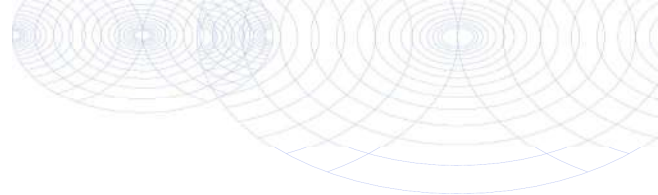

Econsultancy

Wilhelm Röntgenstraat 7a
8013 NE ZWOLLE
NETHERLANDS

Analyscertificaat

Datum: 11-Aug-2021

Hierbij ontvangt u de resultaten van het navolgende laboratoriumonderzoek.

Certificaatnummer/Versie	2021129111/1
Uw project/verslagnummer	16665.001
Uw projectnaam	Strenkhaarsweg 15 te Lemelerveld
Uw ordernummer	
Monster(s) ontvangen	06-Aug-2021

Dit certificaat mag uitsluitend in zijn geheel worden gereproduceerd.
De analyse resultaten hebben alleen betrekking op het beproefde object.

De grondmonsters worden tot 4 weken na datum ontvangst bewaard en watermonsters tot 2 weken na datum ontvangst. Zonder tegenbericht worden de monsters nadien afgevoerd.
Indien de monsters langer bewaard dienen te blijven verzoeken wij U dit exemplaar uiterlijk 1 werkdag voor afloop van de standaardbewaarperiode ondertekend aan ons te retourneren. Voor de kosten van het langer bewaren van monsters verwijzen wij naar de prijslijst.

Bewaren tot:

Datum:

Naam:

Handtekening:

Wij vertrouwen erop uw opdracht hiermee naar verwachting te hebben uitgevoerd, mocht U naar aanleiding van dit analyscertificaat nog vragen hebben verzoeken wij U contact op te nemen met de afdeling Verkoop en Advies.

Met vriendelijke groet,

Eurofins Analytico B.V.



Technical Manager

Eurofins Analytico B.V.

Gildeweg 42-46
3771 NB Barneveld
P.O. Box 459
3770 AL Barneveld NL

Tel. +31 (0)34 242 63 00
Fax +31 (0)34 242 63 99
E-mail info-env@eurofins.nl
Site www.eurofins.nl

BNP Paribas S.A. 227 9245 25
IBAN: NL71BNPA0227924525
BIC: BNPANL2A
KvK/CoC No. 09088623
BTW/VAT No. NL 8043.14.883.B01

Eurofins Analytico B.V. is ISO 14001: 2015 gecertificeerd door TÜV en erkend door het Vlaamse Gewest (OVAM en Dep. Omgeving), het Brusselse Gewest (BIM), het Waalse Gewest (DGRNE-OWD) en door de overheid van Luxemburg (MEV).

Analysecertificaat

Uw project/verslagnummer 16665.001
 Uw projectnaam Strenkhaarsweg 15 te Lemelerveld
 Uw ordernummer
 Uw monsternemer

Certificaatnummer/Versie 2021129111/1
 Startdatum analyse 06-Aug-2021
 Datum einde analyse 11-Aug-2021
 Rapportagedatum 11-Aug-2021/12:07
 Bijlage A, B, C
 Pagina 1/2

Analyse	Eenheid	1	2
Metalen			
S Barium (Ba)	µg/L	<20	69
S Cadmium (Cd)	µg/L	<0.20	<0.20
S Kobalt (Co)	µg/L	<2.0	<2.0
S Koper (Cu)	µg/L	14	29
S Kwik (Hg)	µg/L	<0.050	<0.050
S Molybdeen (Mo)	µg/L	13	6.3
S Nikkel (Ni)	µg/L	<3.0	4.9
S Lood (Pb)	µg/L	<2.0	<2.0
S Zink (Zn)	µg/L	<10	37
Vluchtige Aromatische Koolwaterstoffen			
S Benzeen	µg/L	<0.20	<0.20
S Toluene	µg/L	<0.20	<0.20
S Ethylbenzeen	µg/L	<0.20	<0.20
S o-Xyleen	µg/L	<0.10	<0.10
S m, p-Xyleen	µg/L	<0.20	<0.20
S Xylenen (som) factor 0,7	µg/L	0.21 ¹⁾	0.21 ¹⁾
BTEX (som)	µg/L	<0.90	<0.90
S Naftaleen	µg/L	<0.020	<0.020
S Styreen	µg/L	<0.20	<0.20
Vluchtige organische halogeenkoolwaterstoffen			
S Dichloormethaan	µg/L	<0.20	<0.20
S Trichloormethaan	µg/L	<0.20	<0.20
S Tetrachloormethaan	µg/L	<0.10	<0.10
S Trichlooretheen	µg/L	<0.20	<0.20
S Tetrachlooretheen	µg/L	<0.10	<0.10
S 1,1-Dichloorethaan	µg/L	<0.20	<0.20
S 1,2-Dichloorethaan	µg/L	<0.20	<0.20
S 1,1,1-Trichloorethaan	µg/L	<0.10	<0.10
S 1,1,2-Trichloorethaan	µg/L	<0.10	<0.10
S cis 1,2-Dichlooretheen	µg/L	<0.10	<0.10

Nr. Uw monsteromschrijving

1 A04-1-1
 2 A14-1-1

Opgegeven monstermatrix

Water (AS3000)
 Water (AS3000)

Monster nr.

12212343
 12212344

Eurofins Analytico B.V.

Gildeweg 42-46 Tel. +31 (0)34 242 63 00
 3771 NB Barneveld Fax +31 (0)34 242 63 99
 P.O. Box 459 E-mail info-env@eurofins.nl
 3770 AL Barneveld NL Site www.eurofins.nl

BNP Paribas S.A. 227 9245 25
 IBAN: NL71BNPA0227924525
 BIC: BNPANL2A
 KvK/CoC No. 09088623
 BTW/VAT No. NL 8043.14.883.B01



Q: door RvA geaccrediteerde verrichting
 R: AP04 erkende en geaccrediteerde verrichting
 S: AS SIKB erkende en geaccrediteerde verrichting
 V: VLAREL erkende verrichting
 W: Waals Gewest erkende verrichting

Dit certificaat mag uitsluitend in zijn geheel worden gereproduceerd.
 Eurofins Analytico B.V. is ISO 14001: 2015 gecertificeerd door TÜV
 en erkend door het Vlaamse Gewest (OVAM en Dep. Omgeving),
 het Brusselse Gewest (BIM), het Waalse Gewest (DGRNE-OWD)
 en door de overheid van Luxemburg (MEV).



Analysecertificaat

Uw project/verslagnummer 16665.001
 Uw projectnaam Strenkhaarsweg 15 te Lemelerveld
 Uw ordernummer
 Uw monsternemer

Certificaatnummer/Versie 2021129111/1
 Startdatum analyse 06-Aug-2021
 Datum einde analyse 11-Aug-2021
 Rapportagedatum 11-Aug-2021/12:07
 Bijlage A, B, C
 Pagina 2/2

Analyse	Eenheid	1	2
S trans 1,2-Dichlooretheen	µg/L	<0.10	<0.10
CKW (som)	µg/L	<1.6	<1.6
S Tribroomethaan	µg/L	<0.20	<0.20
S Vinylchloride	µg/L	<0.10	<0.10
S 1,1-Dichlooretheen	µg/L	<0.10	<0.10
S 1,2-Dichloorethenen (Som) factor 0,7	µg/L	0.14 ¹⁾	0.14 ¹⁾
S 1,1-Dichloorpropaan	µg/L	<0.20	<0.20
S 1,2-Dichloorpropaan	µg/L	<0.20	<0.20
S 1,3-Dichloorpropaan	µg/L	<0.20	<0.20
S Dichloorpropanen som factor 0.7	µg/L	0.42	0.42
Minerale olie			
Minerale olie (C10-C12)	µg/L	<10	<10
Minerale olie (C12-C16)	µg/L	<10	<10
Minerale olie (C16-C21)	µg/L	<10	<10
Minerale olie (C21-C30)	µg/L	<15	<15
Minerale olie (C30-C35)	µg/L	<10	<10
Minerale olie (C35-C40)	µg/L	<10	<10
S Minerale olie totaal (C10-C40)	µg/L	<50	<50

Nr. Uw monsteromschrijving

1 A04-1-1
 2 A14-1-1

Opgegeven monstermatrix

Water (AS3000)
 Water (AS3000)

Monster nr.

12212343
 12212344

Eurofins Analytico B.V.

Gildeweg 42-46 Tel. +31 (0)34 242 63 00
 3771 NB Barneveld Fax +31 (0)34 242 63 99
 P.O. Box 459 E-mail info-env@eurofins.nl
 3770 AL Barneveld NL Site www.eurofins.nl



BNP Paribas S.A. 227 9245 25
 IBAN: NL71BNPA0227924525
 BIC: BNPANL2A
 KvK/CoC No. 09088623
 BTW/VAT No. NL 8043.14.883.B01

Q: door RvA geaccrediteerde verrichting
 R: AP04 erkende en geaccrediteerde verrichting
 S: AS SIKB erkende en geaccrediteerde verrichting
 V: VLAREL erkende verrichting
 W: Waals Gewest erkende verrichting

Dit certificaat mag uitsluitend in zijn geheel worden gereproduceerd.
 Eurofins Analytico B.V. is ISO 14001: 2015 gecertificeerd door TÜV
 en erkend door het Vlaamse Gewest (OVAM en Dep. Omgeving),
 het Brusselse Gewest (BIM), het Waalse Gewest (DGRNE-OWD)
 en door de overheid van Luxemburg (MEV).

Akkoord
 Pr. coörd.



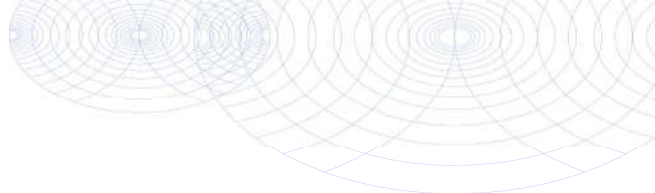

Bijlage (A) met de opgegeven deelmonsterinformatie behorende bij het analysecertificaat. 2021129111/1

Pagina 1/1

Monster nr.	Uw monsteromschrijving			Uw datum monstername	Monsteromsch./Monstername ID
	Barcode	Boornr	Van Tot		
12212343	A04-1-1				
0680520556	A04	210	310	06-Aug-2021	1
0680561515	A04	210	310	06-Aug-2021	2
0800975686	A04	210	310	06-Aug-2021	3
12212344	A14-1-1				
0680561516	A14	200	300	06-Aug-2021	1
0680561534	A14	200	300	06-Aug-2021	2
0800975807	A14	200	300	06-Aug-2021	3



Eurofins Analytico B.V.

Gildeweg 42-46
3771 NB Barneveld
P.O. Box 459
3770 AL Barneveld NL

Tel. +31 (0)34 242 63 00
Fax +31 (0)34 242 63 99
E-mail info-env@eurofins.nl
Site www.eurofins.nl

BNP Paribas S.A. 227 9245 25
IBAN: NL71BNPA0227924525
BIC: BNPANL2A
KvK/CoC No. 09088623
BTW/VAT No. NL 8043.14.883.B01

Eurofins Analytico B.V. is ISO 14001: 2015 gecertificeerd door TÜV en erkend door het Vlaamse Gewest (OVAM en Dep. Omgeving), het Brusselse Gewest (BIM), het Waalse Gewest (DGRNE-OWD) en door de overheid van Luxemburg (MEV).

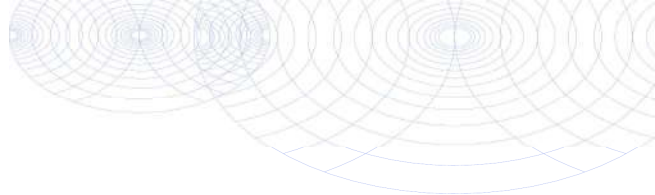
**Bijlage (B) met opmerkingen behorende bij analysecertificaat 2021129111/1**

Pagina 1/1

Opmerking 1)De toetswaarde van de som is gelijk aan de sommatie van $0,7 \star RG$ **Eurofins Analytico B.V.**

Gildeweg 42-46 Tel. +31 (0)34 242 63 00
3771 NB Barneveld Fax +31 (0)34 242 63 99
P.O. Box 459 E-mail info-env@eurofins.nl
3770 AL Barneveld NL Site www.eurofins.nl

BNP Paribas S.A. 227 9245 25
IBAN: NL71BNPA0227924525
BIC: BNPANL2A
KvK/CoC No. 09088623
BTW/VAT No. NL 8043.14.883.B01

Eurofins Analytico B.V. is ISO 14001: 2015 gecertificeerd door TÜV en erkend door het Vlaamse Gewest (OVAM en Dep. Omgeving), het Brusselse Gewest (BIM), het Waalse Gewest (DGRNE-OWD) en door de overheid van Luxemburg (MEV).

Bijlage (C) met methodeverwijzingen behorende bij analysecertificaat 2021129111/1

Pagina 1/1

Analyse	Methode	Techniek	Methode referentie
Metalen			
Barium (Ba)	W0421	ICP-MS	pb 3110-3 en NEN-EN-ISO 17294-2
Cadmium (Cd)	W0421	ICP-MS	pb 3110-3 en NEN-EN-ISO 17294-2
Kobalt (Co)	W0421	ICP-MS	pb 3110-3 en NEN-EN-ISO 17294-2
Koper (Cu)	W0421	ICP-MS	pb 3110-3 en NEN-EN-ISO 17294-2
Kwik (Hg)	W0421	ICP-MS	pb 3110-3 en NEN-EN-ISO 17294-2
Molybdeen (Mo)	W0421	ICP-MS	pb 3110-3 en NEN-EN-ISO 17294-2
Nikkel (Ni)	W0421	ICP-MS	pb 3110-3 en NEN-EN-ISO 17294-2
Lood (Pb)	W0421	ICP-MS	pb 3110-3 en NEN-EN-ISO 17294-2
Zink (Zn)	W0421	ICP-MS	pb 3110-3 en NEN-EN-ISO 17294-2
Vluchtige Aromatische Koolwaterstoffen			
Xylenen som AS3000	W0254	HS-GC-MS	pb 3130-1
Aromaten (BTEXN)	W0254	HS-GC-MS	pb 3130-1
Styreen	W0254	HS-GC-MS	pb 3130-1
Vluchtige organische halogeenkoolwaterstoffen			
VOCl (11)	W0254	HS-GC-MS	pb 3130-1
Tribroommethaan (Bromoform)	W0254	HS-GC-MS	pb 3130-1
Vinylchloride	W0254	HS-GC-MS	pb 3130-1
1,1-Dichlooretheen	W0254	HS-GC-MS	pb 3130-1
DiChEtheen som AS3000	W0254	HS-GC-MS	pb 3130-1
1,1-Dichloorpropaan	W0254	HS-GC-MS	pb 3130-1
1,2-Dichloorpropaan	W0254	HS-GC-MS	pb 3130-1
1,3-Dichloorpropaan	W0254	HS-GC-MS	pb 3130-1
DiChlprop. som AS3000	W0254	HS-GC-MS	pb 3130-1
Minerale olie			
Minerale olie (C10-C40)	W0215	GC-FID	pb 3110-5

Nadere informatie over de toegepaste onderzoeksmethoden alsmede een classificatie van de meetonzekerheid staan vermeld in ons overzicht "Specificaties analysemethoden", versie juni 2020.

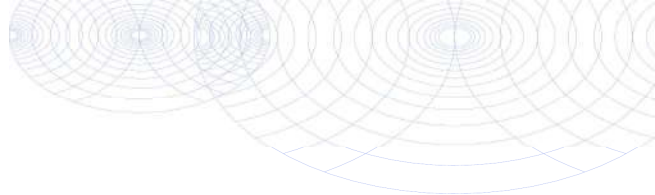

Econsultancy

Wilhelm Röntgenstraat 7a
8013 NE ZWOLLE
NETHERLANDS

Analyscertificaat

Datum: 12-Aug-2021

Hierbij ontvangt u de resultaten van het navolgende laboratoriumonderzoek.

Certificaatnummer/Versie	2021127946/1
Uw project/verslagnummer	16665.001
Uw projectnaam	Strenkhaarsweg 15 te Lemelerveld
Uw ordernummer	
Monster(s) ontvangen	29-Jul-2021

Dit certificaat mag uitsluitend in zijn geheel worden gereproduceerd.
De analyse resultaten hebben alleen betrekking op het beproefde object.

De grondmonsters worden tot 4 weken na datum ontvangst bewaard en watermonsters tot 2 weken na datum ontvangst. Zonder tegenbericht worden de monsters nadien afgevoerd.
Indien de monsters langer bewaard dienen te blijven verzoeken wij U dit exemplaar uiterlijk 1 werkdag voor afloop van de standaardbewaarperiode ondertekend aan ons te retourneren. Voor de kosten van het langer bewaren van monsters verwijzen wij naar de prijslijst.

Bewaren tot:

Datum:

Naam:

Handtekening:

Wij vertrouwen erop uw opdracht hiermee naar verwachting te hebben uitgevoerd, mocht U naar aanleiding van dit analyscertificaat nog vragen hebben verzoeken wij U contact op te nemen met de afdeling Verkoop en Advies.

Met vriendelijke groet,

Eurofins Analytico B.V.



Technical Manager

Eurofins Analytico B.V.

Gildeweg 42-46
3771 NB Barneveld
P.O. Box 459
3770 AL Barneveld NL

Tel. +31 (0)34 242 63 00
Fax +31 (0)34 242 63 99
E-mail info-env@eurofins.nl
Site www.eurofins.nl

BNP Paribas S.A. 227 9245 25
IBAN: NL71BNPA0227924525
BIC: BNPANL2A
KvK/CoC No. 09088623
BTW/VAT No. NL 8043.14.883.B01

Eurofins Analytico B.V. is ISO 14001: 2015 gecertificeerd door TÜV en erkend door het Vlaamse Gewest (OVAM en Dep. Omgeving), het Brusselse Gewest (BIM), het Waalse Gewest (DGRNE-OWD) en door de overheid van Luxemburg (MEV).

Analysecertificaat

Uw project/verslagnummer 16665.001
 Uw projectnaam Strenkhaarsweg 15 te Lemelerveld
 Uw ordernummer
 Uw monsternemer

Certificaatnummer/Versie 2021127946/1
 Startdatum analyse 05-Aug-2021
 Datum einde analyse 12-Aug-2021
 Rapportagedatum 12-Aug-2021/08:42
 Bijlage A, B, C, D
 Pagina 1/2

Analyse	Eenheid	1
Voorbehandeling		
Q Verkleinen brekermol (cryogeen)		Uitgevoerd
Bodemkundige analyses		
Q Droge stof	% (m/m)	91.7
Minerale olie		
Minerale olie (C10-C12)	mg/kg ds	<3.0
Minerale olie (C12-C16)	mg/kg ds	18
Minerale olie (C16-C21)	mg/kg ds	130
Minerale olie (C21-C30)	mg/kg ds	380
Minerale olie (C30-C35)	mg/kg ds	320
Minerale olie (C35-C40)	mg/kg ds	290
Q Minerale olie totaal (C10-C40)	mg/kg ds	1100
Chromatogram olie (GC)		Zie bijl.
Polychloorbifenylen, PCB		
Q PCB 28	mg/kg ds	<0.010 ¹⁾
Q PCB 52	mg/kg ds	<0.010 ¹⁾
Q PCB 101	mg/kg ds	<0.010 ¹⁾
Q PCB 118	mg/kg ds	<0.010 ¹⁾
Q PCB 138	mg/kg ds	<0.010 ¹⁾
Q PCB 153	mg/kg ds	<0.010 ¹⁾
Q PCB 180	mg/kg ds	<0.010 ¹⁾
Q PCB (som 7)	mg/kg ds	<0.070 ²⁾
Polycyclische Aromatische Koolwaterstoffen, PAK		
Q Naftaleen	mg/kg ds	<0.50 ¹⁾
Q Fenanthreen	mg/kg ds	15
Q Anthraceen	mg/kg ds	6.1
Q Fluorantheen	mg/kg ds	29
Q Benzo(a)anthraceen	mg/kg ds	14
Q Chryseen	mg/kg ds	15
Q Benzo(k)fluorantheen	mg/kg ds	6.4

Nr. Uw monsteromschrijving

1 MMpu1 (puin+asfalt) MM1-puin+asfalt fundatie (0-40)

Opgegeven monstermatrix

Grond / sediment

Monster nr.

12208801

Q: door RvA geaccrediteerde verrichting
 R: AP04 erkende en geaccrediteerde verrichting
 S: AS SIKB erkende en geaccrediteerde verrichting
 V: VLAREL erkende verrichting
 W: Waals Gewest erkende verrichting

Dit certificaat mag uitsluitend in zijn geheel worden gereproduceerd.
 Eurofins Analytico B.V. is ISO 14001: 2015 gecertificeerd door TÜV
 en erkend door het Vlaamse Gewest (OVAM en Dep. Omgeving),
 het Brusselse Gewest (BIM), het Waalse Gewest (DGRNE-OWD)
 en door de overheid van Luxemburg (MEV).

Eurofins Analytico B.V.

Gildeweg 42-46 Tel. +31 (0)34 242 63 00
 3771 NB Barneveld Fax +31 (0)34 242 63 99
 P.O. Box 459 E-mail info-env@eurofins.nl
 3770 AL Barneveld NL Site www.eurofins.nl

BNP Paribas S.A. 227 9245 25
 IBAN: NL71BNPA0227924525
 BIC: BNPANL2A
 KvK/CoC No. 09088623
 BTW/VAT No. NL 8043.14.883.B01



TESTEN
 RvA L010

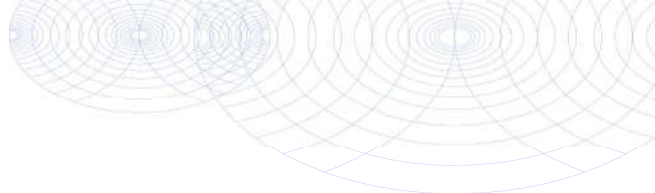

Analysecertificaat

Uw project/verslagnummer 16665.001
 Uw projectnaam Strenkhaarsweg 15 te Lemelerveld
 Uw ordernummer
 Uw monsternemer

Certificaatnummer/Versie 2021127946/1
 Startdatum analyse 05-Aug-2021
 Datum einde analyse 12-Aug-2021
 Rapportagedatum 12-Aug-2021/08:42
 Bijlage A, B, C, D
 Pagina 2/2

Analyse	Eenheid	1
Q Benzo(a)pyreen	mg/kg ds	13
Q Benzo(ghi)peryleen	mg/kg ds	9.2
Q Indeno(123-cd)pyreen	mg/kg ds	11
Q PAK Totaal VROM (10)	mg/kg ds	120

Nr. Uw monsteromschrijving

1 MMpu1 (puin+asfalt) MM1-puin+asfalt fundatie (0-40)

Opgegeven monstermatrix

Grond / sediment

Monster nr.

12208801

Eurofins Analytico B.V.

Gildeweg 42-46 Tel. +31 (0)34 242 63 00
 3771 NB Barneveld Fax +31 (0)34 242 63 99
 P.O. Box 459 E-mail info-env@eurofins.nl
 3770 AL Barneveld NL Site www.eurofins.nl

BNP Paribas S.A. 227 9245 25
 IBAN: NL71BNPA0227924525
 BIC: BNPANL2A
 KvK/CoC No. 09088623
 BTW/VAT No. NL 8043.14.883.B01

Q: door RvA geaccrediteerde verrichting
 R: AP04 erkende en geaccrediteerde verrichting
 S: AS SIKB erkende en geaccrediteerde verrichting
 V: VLAREL erkende verrichting
 W: Waals Gewest erkende verrichting

Dit certificaat mag uitsluitend in zijn geheel worden gereproduceerd.
 Eurofins Analytico B.V. is ISO 14001: 2015 gecertificeerd door TÜV
 en erkend door het Vlaamse Gewest (OVAM en Dep. Omgeving),
 het Brusselse Gewest (BIM), het Waalse Gewest (DGRNE-OWD)
 en door de overheid van Luxemburg (MEV).

**Akkoord
 Pr.coörd.**



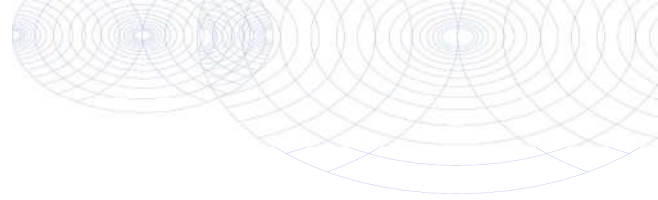

Bijlage (A) met de opgegeven deelmonsterinformatie behorende bij het analysecertificaat. 2021127946/1

Pagina 1/1

Monster nr.	Uw monsteromschrijving			Uw datum monstername	Monsteromsch./Monstername ID
Barcode	Boornr	Van	Tot		
12208801	MMpu1 (puin+asfalt) MM1-puin+asfalt fundatie (0-40)				
0570190890	MM1-puin+asf	0	40	29-Jul-2021	1



Eurofins Analytico B.V.

Gildeweg 42-46
3771 NB Barneveld
P.O. Box 459
3770 AL Barneveld NL

Tel. +31 (0)34 242 63 00
Fax +31 (0)34 242 63 99
E-mail info-env@eurofins.nl
Site www.eurofins.nl

BNP Paribas S.A. 227 9245 25
IBAN: NL71BNPA0227924525
BIC: BNPANL2A
KvK/CoC No. 09088623
BTW/VAT No. NL 8043.14.883.B01

Eurofins Analytico B.V. is ISO 14001: 2015 gecertificeerd door TÜV en erkend door het Vlaamse Gewest (OVAM en Dep. Omgeving), het Brusselse Gewest (BIM), het Waalse Gewest (DGRNE-OWD) en door de overheid van Luxemburg (MEV).

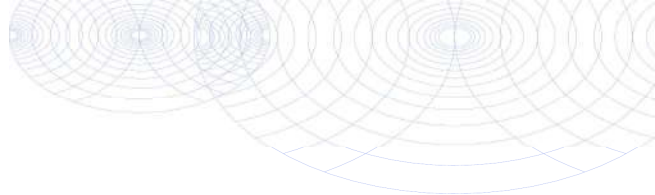
**Bijlage (B) met opmerkingen behorende bij analysecertificaat 2021127946/1**

Pagina 1/1

Opmerking 1)

Rapportagegrens verhoogd t.g.v. verdunning monster.

Opmerking 2)

Rapportagegrens verhoogd t.g.v. verdunning van het monster vanwege matrixstoring.

**Eurofins Analytico B.V.**

Gildeweg 42-46 Tel. +31 (0)34 242 63 00
3771 NB Barneveld Fax +31 (0)34 242 63 99
P.O. Box 459 E-mail info-env@eurofins.nl
3770 AL Barneveld NL Site www.eurofins.nl

BNP Paribas S.A. 227 9245 25
IBAN: NL71BNPA0227924525
BIC: BNPANL2A
KvK/CoC No. 09088623
BTW/VAT No. NL 8043.14.883.B01

Eurofins Analytico B.V. is ISO 14001: 2015 gecertificeerd door TÜV en erkend door het Vlaamse Gewest (OVAM en Dep. Omgeving), het Brusselse Gewest (BIM), het Waalse Gewest (DGRNE-OWD) en door de overheid van Luxemburg (MEV).

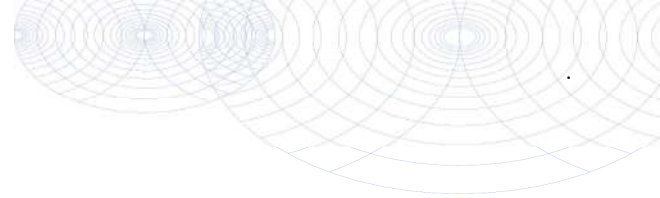

Bijlage (C) met methodeverwijzingen behorende bij analysecertificaat 2021127946/1

Pagina 1/1

Analyse	Methode	Techniek	Methode referentie
Voorbehandeling			
Malen cryogeen (max 250 g)	W0106	Crushen	NVN 7313
Bodemkundige analyses			
Droge Stof	W0104	Gravimetrie	NEN-EN 15934 en CMA 2/II/A.1
Minerale olie			
Minerale Olie (C10-C40)	W0202	GC-FID	NEN-EN-ISO 16703
Chromatogram M0 (GC)	W0202	GC-FID	NEN-EN-ISO 16703
Polychloorbifenylen, PCB			
PCB (7)	W0271	GC-MS	NEN 6980
Polycyclische Aromatische Koolwaterstoffen, PAK			
PAK (10) (VR0M)	W0271	GC-MS	NEN-ISO 18287

Nadere informatie over de toegepaste onderzoeksmethoden alsmede een classificatie van de meetonzekerheid staan vermeld in ons overzicht "Specificaties analysemethoden", versie juni 2020.



Eurofins Analytico B.V.

Gildeweg 42-46
3771 NB Barneveld
P.O. Box 459
3770 AL Barneveld NL

Tel. +31 (0)34 242 63 00
Fax +31 (0)34 242 63 99
E-mail info-env@eurofins.nl
Site www.eurofins.nl

BNP Paribas S.A. 227 9245 25
IBAN: NL71BNPA0227924525
BIC: BNPANL2A
KvK/CoC No. 09088623
BTW/VAT No. NL 8043.14.883.B01

Eurofins Analytico B.V. is ISO 14001: 2015 gecertificeerd door TÜV en erkend door het Vlaamse Gewest (OVAM en Dep. Omgeving), het Brusselse Gewest (BIM), het Waalse Gewest (DGRNE-OWD) en door de overheid van Luxemburg (MEV).

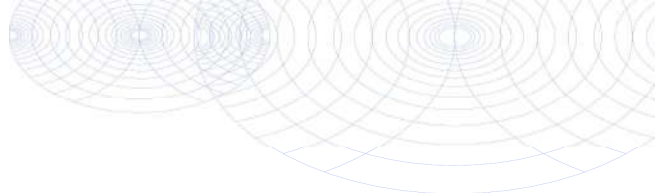
**Bijlage (D) opmerkingen aangaande de monstername en conserveringstermijn 2021127946/1**

Pagina 1/1

Er zijn verschillen met de richtlijnen geconstateerd die de betrouwbaarheid van de resultaten van onderstaande monsters of analyses mogelijk hebben beïnvloed.

Analyse

De conserveringstermijn is voor de betreffende analyse overschreden.

Minerale Olie (GC) (Voorbehandeling)

Monster nr.

12208801

**Eurofins Analytico B.V.**

Gildeweg 42-46
3771 NB Barneveld
P.O. Box 459
3770 AL Barneveld NL

Tel. +31 (0)34 242 63 00
Fax +31 (0)34 242 63 99
E-mail info-env@eurofins.nl
Site www.eurofins.nl

BNP Paribas S.A. 227 9245 25
IBAN: NL71BNPA0227924525
BIC: BNPANL2A
KvK/CoC No. 09088623
BTW/VAT No. NL 8043.14.883.B01

Eurofins Analytico B.V. is ISO 14001: 2015 gecertificeerd door TÜV en erkend door het Vlaamse Gewest (OVAM en Dep. Omgeving), het Brusselse Gewest (BIM), het Waalse Gewest (DGRNE-OWD) en door de overheid van Luxemburg (MEV).

Chromatogram TPH/ Mineral Oil

Sample ID.: 12208801

Certificate no.: 2021127946

Sample description.: MMpu1 (puin+asfalt) MM1-puin+asfalt fundatie (0-40

V

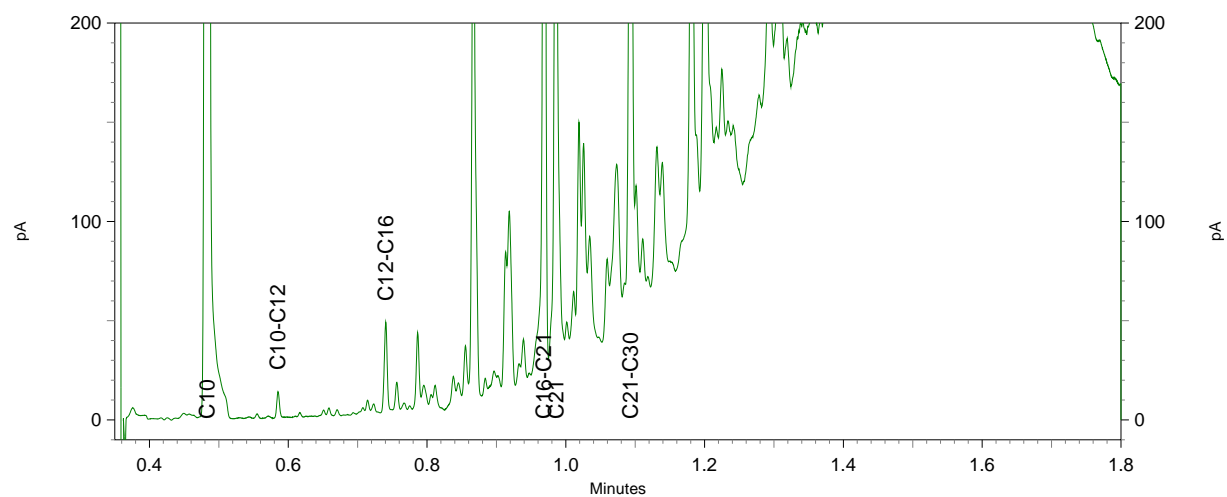
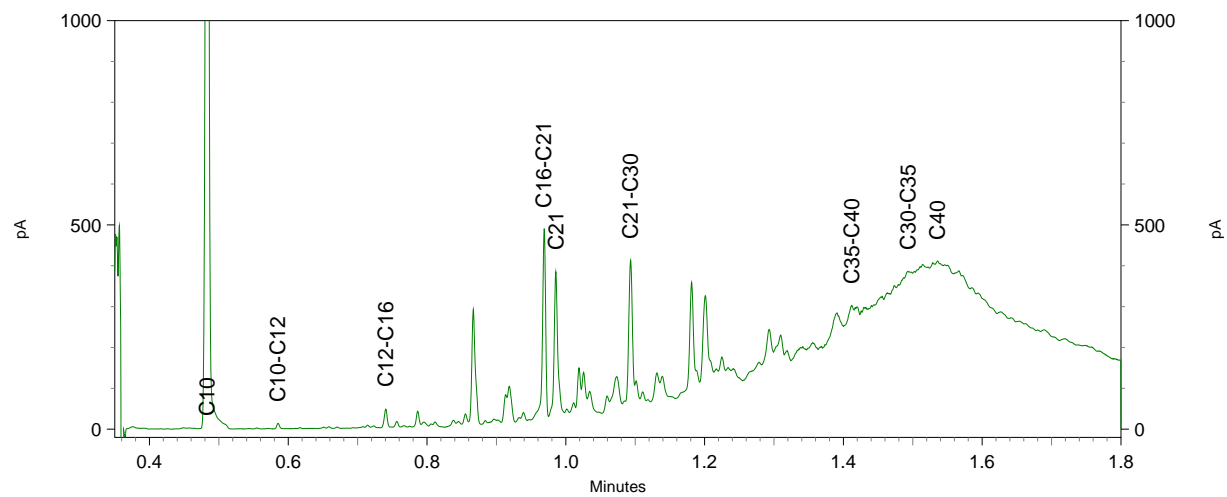
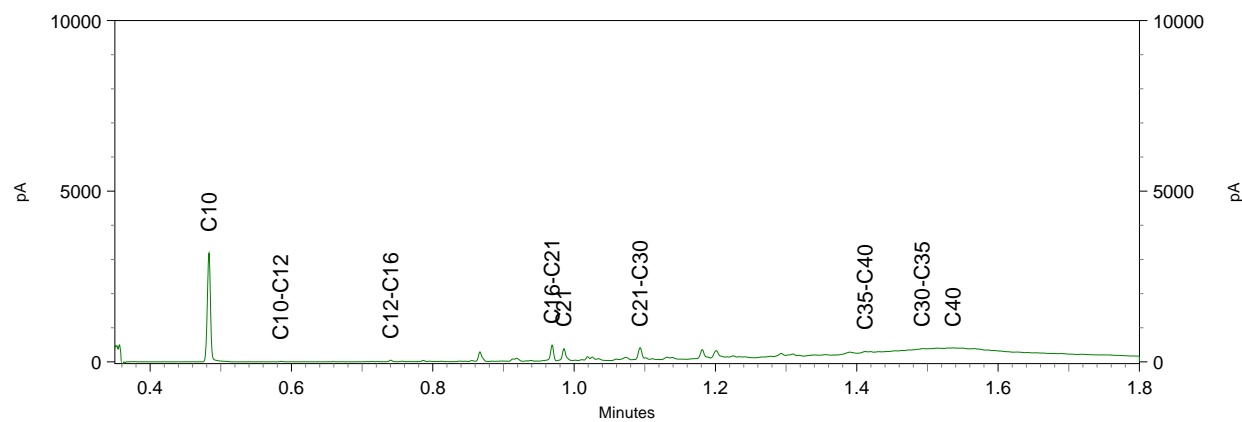

**Bijlage 4b Getoetste analyseresultaten
Circulaire bodemsanering**

BoToVa T12 Toetsing Wbb grond

Projectnummer 16665.001
 Projectnaam Strenkhaarsweg 15 te Lemelerveld
 Datum monstername 29-07-2021
 Monstername
 Certificaatnummer 2021125478
 Startdatum 29-07-2021
 Rapportagedatum 03-08-2021

Analyse	Eenheid	1	GSSD	Oordeel	RG	AW	T	I
Bodemtype correctie								
Organische stof		4,5						
Korrelgrootte < 2 µm (Lutum)		2,4						
Voorbehandeling								
Verkleinen kaakbreker		Uitgevoerd						
Cryogeen malen AS3000		Uitgevoerd						
Bodemkundige analyses								
Droge stof	% (m/m)	89,7	89,7					
Organische stof	% (m/m) ds	4,5	4,5					
Gloeirest	% (m/m) ds	95						
Korrelgrootte < 2 µm (Lutum)	% (m/m) ds	2,4	2,4					
Metalen								
Barium (Ba)	mg/kg ds	77	284,2		20	190	555	920
Cadmium (Cd)	mg/kg ds	<0,20	0,2149	-	0,2	0,6	6,8	13
Kobalt (Co)	mg/kg ds	3,7	12,46	-	3	15	103	190
Koper (Cu)	mg/kg ds	20	37,62	-	5	40	115	190
Kwik (Hg)	mg/kg ds	<0,050	0,0489	-	0,05	0,15	18,1	36
Molybdeen (Mo)	mg/kg ds	<1,5	1,05	-	1,5	1,5	95,8	190
Nikkel (Ni)	mg/kg ds	11	31,05	-	4	35	67,5	100
Lood (Pb)	mg/kg ds	17	25,4	-	10	50	290	530
Zink (Zn)	mg/kg ds	75	164,2	*	20	140	430	720
Minerale olie								
Minerale olie (C10-C12)	mg/kg ds	<3,0	4,667					
Minerale olie (C12-C16)	mg/kg ds	6,1	13,56					
Minerale olie (C16-C21)	mg/kg ds	54	120					
Minerale olie (C21-C30)	mg/kg ds	230	511,1					
Minerale olie (C30-C35)	mg/kg ds	230	511,1					
Minerale olie (C35-C40)	mg/kg ds	150	333,3					
Minerale olie totaal (C10-C40)	mg/kg ds	670	1489	*	35	190	2600	5000
Chromatogram olie (GC)		Zie bijl.						
Polychloorbifenylen, PCB								
PCB 28	mg/kg ds	<0,0010	0,0015					
PCB 52	mg/kg ds	<0,0010	0,0015					
PCB 101	mg/kg ds	<0,0010	0,0015					
PCB 118	mg/kg ds	0,0019	0,0042					
PCB 138	mg/kg ds	<0,0010	0,0015					
PCB 153	mg/kg ds	0,0013	0,0028					
PCB 180	mg/kg ds	<0,0010	0,0015					
PCB (som 7) (factor 0,7)	mg/kg ds	0,0067	0,0148	-	0,007	0,02	0,51	1
Polycyclische Aromatische Koolwaterstoffen, PAK								
Naftaleen	mg/kg ds	<0,050	0,035					
Fenantheen	mg/kg ds	3,2	3,2					
Anthraceen	mg/kg ds	1,6	1,6					
Fluorantheen	mg/kg ds	11	11					
Benzo(a)anthraceen	mg/kg ds	6,8	6,8					
Chryseen	mg/kg ds	6,5	6,5					
Benzo(k)fluorantheen	mg/kg ds	3,2	3,2					
Benzo(a)pyreen	mg/kg ds	6	6					
Benzo(ghi)peryleen	mg/kg ds	5,3	5,3					
Indeno(123-cd)pyreen	mg/kg ds	4,3	4,3					
PAK VROM (10) (factor 0,7)	mg/kg ds	47	47,94	***	0,35	1,5	20,8	40

Legenda

Nr. Analytico-nr Monster
 1 12200820 A14-1 A14 (0-30)

Eindoordeel: Overschrijding Interventiewaarde

Gebruikte afkortingen

- kleiner dan of gelijk aan Achtergrondwaarde
 * groter dan Achtergrondwaarde
 ** groter dan Tussenwaarde
 *** groter dan Interventiewaarde

GSSD Gestandaardiseerd gehalte
 RG Vereiste Rapportagegrens
 AW Achtergrondwaarde
 T Tussenwaarde
 I Interventiewaarde

Deze toetsing is uitgevoerd met behulp van BoToVa.

Zie voor info: <http://www.wsliefomgeving.nl/onderwerpen/bodem-ondergrond/bbk/instrumenten/botova/>

N.B.: de vermelde tussenwaarde is door PAIS berekend en is niet afkomstig uit BoToVa

BoToVa T12 Toetsing Wbb grond

Projectnummer	16665.001
Projectnaam	Strenkhaarsweg 15 te Lemelerveld
Datum monstername	29-07-2021
Monsternemer	
Certificaatnummer	2021125478
Startdatum	29-07-2021
Rapportagedatum	03-08-2021

Analyse	Eenheid	2	GSSD	Oordeel	RG	AW	T	I
Bodemtype correctie								
Organische stof		3,5						
Korrelgrootte < 2 µm (Lutum)		2						
Voorbehandeling								
Cryogeen malen AS3000		Uitgevoerd						
Bodemkundige analyses								
Droge stof	% (m/m)	88,2	88,2					
Organische stof	% (m/m) ds	3,5	3,5					
Gloeirest	% (m/m) ds	96						
Korrelgrootte < 2 µm (Lutum)	% (m/m) ds	<2,0	1,4					
Metalen								
Barium (Ba)	mg/kg ds	24	93		20	190	555	920
Cadmium (Cd)	mg/kg ds	<0,20	0,2254	-	0,2	0,6	6,8	13
Kobalt (Co)	mg/kg ds	<3,0	7,383	-	3	15	103	190
Koper (Cu)	mg/kg ds	7,1	13,97	-	5	40	115	190
Kwik (Hg)	mg/kg ds	0,064	0,0908	-	0,05	0,15	18,1	36
Molybdeen (Mo)	mg/kg ds	<1,5	1,05	-	1,5	1,5	95,8	190
Nikkel (Ni)	mg/kg ds	<4,0	8,167	-	4	35	67,5	100
Lood (Pb)	mg/kg ds	20	30,63	-	10	50	290	530
Zink (Zn)	mg/kg ds	43	98,29	-	20	140	430	720
Minerale olie								
Minerale olie (C10-C12)	mg/kg ds	<3,0	6					
Minerale olie (C12-C16)	mg/kg ds	<5,0	10					
Minerale olie (C16-C21)	mg/kg ds	10	28,57					
Minerale olie (C21-C30)	mg/kg ds	61	174,3					
Minerale olie (C30-C35)	mg/kg ds	66	188,6					
Minerale olie (C35-C40)	mg/kg ds	40	114,3					
Minerale olie totaal (C10-C40)	mg/kg ds	190	542,9	*	35	190	2600	5000
Chromatogram olie (GC)		Zie bijl.						
Polychloorbifenylen, PCB								
PCB 28	mg/kg ds	<0,0010	0,002					
PCB 52	mg/kg ds	<0,0010	0,002					
PCB 101	mg/kg ds	<0,0010	0,002					
PCB 118	mg/kg ds	<0,0010	0,002					
PCB 138	mg/kg ds	<0,0010	0,002					
PCB 153	mg/kg ds	<0,0010	0,002					
PCB 180	mg/kg ds	<0,0010	0,002					
PCB (som 7) (factor 0,7)	mg/kg ds	0,0049	0,014	-	0,007	0,02	0,51	1
Polycyclische Aromatische Koolwaterstoffen, PAH								
Naftaleen	mg/kg ds	<0,050	0,035					
Fenanthreen	mg/kg ds	0,16	0,16					
Anthraceen	mg/kg ds	0,08	0,08					
Fluorantheen	mg/kg ds	0,38	0,38					
Benzo(a)anthraceen	mg/kg ds	0,2	0,2					
Chryseen	mg/kg ds	0,28	0,28					
Benzo(k)fluorantheen	mg/kg ds	0,12	0,12					
Benzo(a)pyreen	mg/kg ds	0,19	0,19					
Benzo(ghi)peryleen	mg/kg ds	0,16	0,16					
Indeno(123-cd)pyreen	mg/kg ds	0,14	0,14					
PAK VROM (10) (factor 0,7)	mg/kg ds	1,8	1,745	*	0,35	1,5	20,8	40

Legenda

Nr.	Analytico-nr	Monster
2	12200821	A16-2 A16 (60-80)

Eindoordeel: Overschrijding Achtergrondwaarde

Gebruikte afkortingen

-	kleiner dan of gelijk aan Achtergrondwaarde
*	groter dan Achtergrondwaarde
**	groter dan Tussenwaarde
***	groter dan Interventiewaarde

GSSD	Gestandaardiseerd gehalte
RG	Vereiste Rapportagegrens
AW	Achtergrondwaarde
T	Tussenwaarde
I	Interventiewaarde

Deze toetsing is uitgevoerd met behulp van BoToVa.

Zie voor info: <http://www.rwsleefomgeving.nl/onderwerpen/bodem-ondergrond/bbk/instrumenten/botova/>
 N.B.: de vermelde tussenwaarde is door PAIS berekend en is niet afkomstig uit BoToVa

BoToVa T12 Toetsing Wbb grond

Projectnummer	16665.001
Projectnaam	Strenkhaarsweg 15 te Lemelerveld
Datum monstername	29-07-2021
Monsternemer	
Certificaatnummer	2021125478
Startdatum	29-07-2021
Rapportagedatum	03-08-2021

Analyse	Eenheid	3	GSSD	Oordeel	RG	AW	T	I
Bodemtype correctie								
Organische stof		3,3						
Korrelgrootte < 2 µm (Lutum)		2						
Voorbehandeling								
Cryogeen malen AS3000		Uitgevoerd						
Bodemkundige analyses								
Droge stof	% (m/m)	89,1	89,1					
Organische stof	% (m/m) ds	3,3	3,3					
Gloeirest	% (m/m) ds	97						
Korrelgrootte < 2 µm (Lutum)	% (m/m) ds	<2,0	1,4					
Metalen								
Barium (Ba)	mg/kg ds	21	81,38		20	190	555	920
Cadmium (Cd)	mg/kg ds	<0,20	0,2274	-	0,2	0,6	6,8	13
Kobalt (Co)	mg/kg ds	<3,0	7,383	-	3	15	103	190
Koper (Cu)	mg/kg ds	17	33,66	-	5	40	115	190
Kwik (Hg)	mg/kg ds	<0,050	0,0497	-	0,05	0,15	18,1	36
Molybdeen (Mo)	mg/kg ds	<1,5	1,05	-	1,5	1,5	95,8	190
Nikkel (Ni)	mg/kg ds	<4,0	8,167	-	4	35	67,5	100
Lood (Pb)	mg/kg ds	12	18,44	-	10	50	290	530
Zink (Zn)	mg/kg ds	41	94,18	-	20	140	430	720
Minerale olie								
Minerale olie (C10-C12)	mg/kg ds	<3,0	6,364					
Minerale olie (C12-C16)	mg/kg ds	<5,0	10,61					
Minerale olie (C16-C21)	mg/kg ds	<5,0	10,61					
Minerale olie (C21-C30)	mg/kg ds	12	36,36					
Minerale olie (C30-C35)	mg/kg ds	16	48,48					
Minerale olie (C35-C40)	mg/kg ds	<6,0	12,73					
Minerale olie totaal (C10-C40)	mg/kg ds	35	106,1	-	35	190	2600	5000
Chromatogram olie (GC)		Zie bijl.						
Polychloorbifenylen, PCB								
PCB 28	mg/kg ds	<0,0010	0,0021					
PCB 52	mg/kg ds	<0,0010	0,0021					
PCB 101	mg/kg ds	<0,0010	0,0021					
PCB 118	mg/kg ds	<0,0010	0,0021					
PCB 138	mg/kg ds	<0,0010	0,0021					
PCB 153	mg/kg ds	<0,0010	0,0021					
PCB 180	mg/kg ds	<0,0010	0,0021					
PCB (som 7) (factor 0,7)	mg/kg ds	0,0049	0,0148	-	0,007	0,02	0,51	1
Polycyclische Aromatische Koolwaterstoffen, PAH								
Naftaleen	mg/kg ds	<0,050	0,035					
Fenanthreen	mg/kg ds	<0,050	0,035					
Anthraceen	mg/kg ds	<0,050	0,035					
Fluorantheen	mg/kg ds	0,079	0,079					
Benzo(a)anthraceen	mg/kg ds	<0,050	0,035					
Chryseen	mg/kg ds	0,053	0,053					
Benzo(k)fluorantheen	mg/kg ds	<0,050	0,035					
Benzo(a)pyreen	mg/kg ds	<0,050	0,035					
Benzo(ghi)peryleen	mg/kg ds	<0,050	0,035					
Indeno(123-cd)pyreen	mg/kg ds	<0,050	0,035					
PAK VROM (10) (factor 0,7)	mg/kg ds	0,41	0,412	-	0,35	1,5	20,8	40

Legenda

Nr.	Analytico-nr	Monster
3	12200822	MM1 A01 (15-40) A04 (0-40) A05 (0-50)

Eindoordeel: Voldoet aan Achtergrondwaarde

Gebruikte afkortingen

-	kleiner dan of gelijk aan Achtergrondwaarde
*	groter dan Achtergrondwaarde
**	groter dan Tussenwaarde
***	groter dan Interventiewaarde

GSSD	Gestandaardiseerd gehalte
RG	Vereiste Rapportagegrens
AW	Achtergrondwaarde
T	Tussenwaarde
I	Interventiewaarde

Deze toetsing is uitgevoerd met behulp van BoToVa.

Zie voor info: <http://www.rwsleefomgeving.nl/onderwerpen/bodem-ondergrond/bbk/instrumenten/botova/>
 N.B.: de vermelde tussenwaarde is door PAIS berekend en is niet afkomstig uit BoToVa

BoToVa T12 Toetsing Wbb grond

Projectnummer	16665.001
Projectnaam	Strenkhaarsweg 15 te Lemelerveld
Datum monstername	29-07-2021
Monsternemer	
Certificaatnummer	2021125478
Startdatum	29-07-2021
Rapportagedatum	03-08-2021

Analyse	Eenheid	4	GSSD	Oordeel	RG	AW	T	I
Bodemtype correctie								
Organische stof		2,1						
Korrelgrootte < 2 µm (Lutum)		2						
Voorbehandeling								
Cryogeen malen AS3000		Uitgevoerd						
Bodemkundige analyses								
Droge stof	% (m/m)	91,7	91,7					
Organische stof	% (m/m) ds	2,1	2,1					
Gloeirest	% (m/m) ds	98						
Korrelgrootte < 2 µm (Lutum)	% (m/m) ds	<2,0	1,4					
Metalen								
Barium (Ba)	mg/kg ds	<20	54,25		20	190	555	920
Cadmium (Cd)	mg/kg ds	<0,20	0,2399	-	0,2	0,6	6,8	13
Kobalt (Co)	mg/kg ds	<3,0	7,383	-	3	15	103	190
Koper (Cu)	mg/kg ds	10	20,62	-	5	40	115	190
Kwik (Hg)	mg/kg ds	<0,050	0,0502	-	0,05	0,15	18,1	36
Molybdeen (Mo)	mg/kg ds	<1,5	1,05	-	1,5	1,5	95,8	190
Nikkel (Ni)	mg/kg ds	<4,0	8,167	-	4	35	67,5	100
Lood (Pb)	mg/kg ds	<10	11	-	10	50	290	530
Zink (Zn)	mg/kg ds	<20	33,14	-	20	140	430	720
Minerale olie								
Minerale olie (C10-C12)	mg/kg ds	<3,0	10					
Minerale olie (C12-C16)	mg/kg ds	<5,0	16,67					
Minerale olie (C16-C21)	mg/kg ds	<5,0	16,67					
Minerale olie (C21-C30)	mg/kg ds	<11	36,67					
Minerale olie (C30-C35)	mg/kg ds	6,4	30,48					
Minerale olie (C35-C40)	mg/kg ds	<6,0	20					
Minerale olie totaal (C10-C40)	mg/kg ds	<35	116,7	-	35	190	2600	5000
Polychloorbifenylen, PCB								
PCB 28	mg/kg ds	<0,0010	0,0033					
PCB 52	mg/kg ds	<0,0010	0,0033					
PCB 101	mg/kg ds	<0,0010	0,0033					
PCB 118	mg/kg ds	<0,0010	0,0033					
PCB 138	mg/kg ds	<0,0010	0,0033					
PCB 153	mg/kg ds	<0,0010	0,0033					
PCB 180	mg/kg ds	<0,0010	0,0033					
PCB (som 7) (factor 0,7)	mg/kg ds	0,0049	0,0233	-	0,007	0,02	0,51	1
Polycyclische Aromatische Koolwaterstoffen, PAH								
Naftaleen	mg/kg ds	<0,050	0,035					
Fenanthreen	mg/kg ds	<0,050	0,035					
Anthraceen	mg/kg ds	<0,050	0,035					
Fluorantheen	mg/kg ds	<0,050	0,035					
Benzo(a)anthraceen	mg/kg ds	<0,050	0,035					
Chryseen	mg/kg ds	<0,050	0,035					
Benzo(k)fluorantheen	mg/kg ds	<0,050	0,035					
Benzo(a)pyreen	mg/kg ds	<0,050	0,035					
Benzo(ghi)peryleen	mg/kg ds	<0,050	0,035					
Indeno(123-cd)pyreen	mg/kg ds	<0,050	0,035					
PAK VROM (10) (factor 0,7)	mg/kg ds	0,35	0,35	-	0,35	1,5	20,8	40

Legenda

Nr.	Analytico-nr	Monster
4	12200823	MM2 A15 (7-50) A18 (0-50) A23 (0-50) A24 (0-50)

Eindoordeel: Voldoet aan Achtergrondwaarde

Gebruikte afkortingen

-	kleiner dan of gelijk aan Achtergrondwaarde
*	groter dan Achtergrondwaarde
**	groter dan Tussenwaarde
***	groter dan Interventiewaarde

GSSD	Gestandaardiseerd gehalte
RG	Vereiste Rapportagegrens
AW	Achtergrondwaarde
T	Tussenwaarde
I	Interventiewaarde

Deze toetsing is uitgevoerd met behulp van BoToVa.

Zie voor info: <http://www.rwsleefomgeving.nl/onderwerpen/bodem-ondergrond/bbk/instrumenten/botova/>

N.B.: de vermelde tussenwaarde is door PAIS berekend en is niet afkomstig uit BoToVa

BoToVa T12 Toetsing Wbb grond

Projectnummer 16665.001
 Projectnaam Strenkhaarsweg 15 te Lemelerveld
 Datum monsternamen 29-07-2021
 Monsternemer
 Certificaatnummer 2021125478
 Startdatum 29-07-2021
 Rapportagedatum 03-08-2021

Analyse	Eenheid	5	GSSD	Oordeel	RG	AW	T	I
Bodemtype correctie								
Organische stof		0,7						
Korrelgrootte < 2 µm (Lutum)		2						
Voorbehandeling								
Cryogeen malen AS3000		Uitgevoerd						
Bodemkundige analyses								
Droge stof	% (m/m)	89,7	89,7					
Organische stof	% (m/m) ds	<0,7	0,49					
Gloeirest	% (m/m) ds	99						
Korrelgrootte < 2 µm (Lutum)	% (m/m) ds	<2,0	1,4					
Metalen								
Barium (Ba)	mg/kg ds	<20	54,25		20	190	555	920
Cadmium (Cd)	mg/kg ds	<0,20	0,241	-	0,2	0,6	6,8	13
Kobalt (Co)	mg/kg ds	<3,0	7,383	-	3	15	103	190
Koper (Cu)	mg/kg ds	<5,0	7,241	-	5	40	115	190
Kwik (Hg)	mg/kg ds	<0,050	0,0502	-	0,05	0,15	18,1	36
Molybdeen (Mo)	mg/kg ds	<1,5	1,05	-	1,5	1,5	95,8	190
Nikkel (Ni)	mg/kg ds	<4,0	8,167	-	4	35	67,5	100
Lood (Pb)	mg/kg ds	<10	11,02	-	10	50	290	530
Zink (Zn)	mg/kg ds	<20	33,22	-	20	140	430	720
Minerale olie								
Minerale olie (C10-C12)	mg/kg ds	<3,0	10,5					
Minerale olie (C12-C16)	mg/kg ds	<5,0	17,5					
Minerale olie (C16-C21)	mg/kg ds	<5,0	17,5					
Minerale olie (C21-C30)	mg/kg ds	<11	38,5					
Minerale olie (C30-C35)	mg/kg ds	<5,0	17,5					
Minerale olie (C35-C40)	mg/kg ds	<6,0	21					
Minerale olie totaal (C10-C40)	mg/kg ds	<35	122,5	-	35	190	2600	5000
Polychloorbifenylen, PCB								
PCB 28	mg/kg ds	<0,0010	0,0035					
PCB 52	mg/kg ds	<0,0010	0,0035					
PCB 101	mg/kg ds	<0,0010	0,0035					
PCB 118	mg/kg ds	<0,0010	0,0035					
PCB 138	mg/kg ds	<0,0010	0,0035					
PCB 153	mg/kg ds	<0,0010	0,0035					
PCB 180	mg/kg ds	<0,0010	0,0035					
PCB (som 7) (factor 0,7)	mg/kg ds	0,0049	0,0245	-	0,007	0,02	0,51	1
Polycyclische Aromatische Koolwaterstoffen, PAH								
Naftaleen	mg/kg ds	<0,050	0,035					
Fenanthreen	mg/kg ds	<0,050	0,035					
Anthraceen	mg/kg ds	<0,050	0,035					
Fluorantheen	mg/kg ds	<0,050	0,035					
Benzo(a)anthraceen	mg/kg ds	<0,050	0,035					
Chryseen	mg/kg ds	<0,050	0,035					
Benzo(k)fluorantheen	mg/kg ds	<0,050	0,035					
Benzo(a)pyreen	mg/kg ds	<0,050	0,035					
Benzo(ghi)peryleen	mg/kg ds	<0,050	0,035					
Indeno(123-cd)pyreen	mg/kg ds	<0,050	0,035					
PAK VROM (10) (factor 0,7)	mg/kg ds	0,35	0,35	-	0,35	1,5	20,8	40

Legenda

Nr. Analytico-nr Monster
 5 12200824 MM3 A01 (50-100) A04 (60-110) A04 (110-160) A09 (60-100)

Eindoordeel: Voldoet aan Achtergrondwaarde

Gebruikte afkortingen

- kleiner dan of gelijk aan Achtergrondwaarde
 * groter dan Achtergrondwaarde
 ** groter dan Tussenwaarde
 *** groter dan Interventiewaarde

GSSD Gestandaardiseerd gehalte
 RG Vereiste Rapportagegrens
 AW Achtergrondwaarde
 T Tussenwaarde
 I Interventiewaarde

Deze toetsing is uitgevoerd met behulp van BoToVa.

Zie voor info: <http://www.rwsleefomgeving.nl/onderwerpen/bodem-ondergrond/bbk/instrumenten/botova/>

N.B.: de vermelde tussenwaarde is door PAIS berekend en is niet afkomstig uit BoToVa

BoToVa T12 Toetsing Wbb grond

Projectnummer 16665.001
 Projectnaam Strenkhaarsweg 15 te Lemelerveld
 Datum monsternamen 29-07-2021
 Monsternemer
 Certificaatnummer 2021125478
 Startdatum 29-07-2021
 Rapportagedatum 03-08-2021

Analyse	Eenheid	6	GSSD	Oordeel	RG	AW	T	I
Bodemtype correctie								
Organische stof		0,7						
Korrelgrootte < 2 µm (Lutum)		2						
Voorbehandeling								
Cryogeen malen AS3000		Uitgevoerd						
Bodemkundige analyses								
Droge stof	% (m/m)	84,4	84,4					
Organische stof	% (m/m) ds	<0,7	0,49					
Gloeirest	% (m/m) ds	100						
Korrelgrootte < 2 µm (Lutum)	% (m/m) ds	<2,0	1,4					
Metalen								
Barium (Ba)	mg/kg ds	<20	54,25		20	190	555	920
Cadmium (Cd)	mg/kg ds	<0,20	0,241	-	0,2	0,6	6,8	13
Kobalt (Co)	mg/kg ds	<3,0	7,383	-	3	15	103	190
Koper (Cu)	mg/kg ds	<5,0	7,241	-	5	40	115	190
Kwik (Hg)	mg/kg ds	<0,050	0,0502	-	0,05	0,15	18,1	36
Molybdeen (Mo)	mg/kg ds	<1,5	1,05	-	1,5	1,5	95,8	190
Nikkel (Ni)	mg/kg ds	<4,0	8,167	-	4	35	67,5	100
Lood (Pb)	mg/kg ds	<10	11,02	-	10	50	290	530
Zink (Zn)	mg/kg ds	<20	33,22	-	20	140	430	720
Minerale olie								
Minerale olie (C10-C12)	mg/kg ds	<3,0	10,5					
Minerale olie (C12-C16)	mg/kg ds	<5,0	17,5					
Minerale olie (C16-C21)	mg/kg ds	<5,0	17,5					
Minerale olie (C21-C30)	mg/kg ds	<11	38,5					
Minerale olie (C30-C35)	mg/kg ds	<5,0	17,5					
Minerale olie (C35-C40)	mg/kg ds	<6,0	21					
Minerale olie totaal (C10-C40)	mg/kg ds	<35	122,5	-	35	190	2600	5000
Polychloorbifenylen, PCB								
PCB 28	mg/kg ds	<0,0010	0,0035					
PCB 52	mg/kg ds	<0,0010	0,0035					
PCB 101	mg/kg ds	<0,0010	0,0035					
PCB 118	mg/kg ds	<0,0010	0,0035					
PCB 138	mg/kg ds	<0,0010	0,0035					
PCB 153	mg/kg ds	<0,0010	0,0035					
PCB 180	mg/kg ds	<0,0010	0,0035					
PCB (som 7) (factor 0,7)	mg/kg ds	0,0049	0,0245	-	0,007	0,02	0,51	1
Polycyclische Aromatische Koolwaterstoffen, PAH								
Naftaleen	mg/kg ds	<0,050	0,035					
Fenanthreen	mg/kg ds	<0,050	0,035					
Anthraceen	mg/kg ds	<0,050	0,035					
Fluorantheen	mg/kg ds	<0,050	0,035					
Benzo(a)anthraceen	mg/kg ds	<0,050	0,035					
Chryseen	mg/kg ds	<0,050	0,035					
Benzo(k)fluorantheen	mg/kg ds	<0,050	0,035					
Benzo(a)pyreen	mg/kg ds	<0,050	0,035					
Benzo(ghi)peryleen	mg/kg ds	<0,050	0,035					
Indeno(123-cd)pyreen	mg/kg ds	<0,050	0,035					
PAK VROM (10) (factor 0,7)	mg/kg ds	0,35	0,35	-	0,35	1,5	20,8	40

Legenda

Nr. Analytico-nr Monster
 6 12200825 MM4 A14 (100-140) A14 (150-200) A20 (150-200) A23(150-200)

Eindoordeel: Voldoet aan Achtergrondwaarde

Gebruikte afkortingen

- kleiner dan of gelijk aan Achtergrondwaarde
 * groter dan Achtergrondwaarde
 ** groter dan Tussenwaarde
 *** groter dan Interventiewaarde

GSSD Gestandaardiseerd gehalte
 RG Vereiste Rapportagegrens
 AW Achtergrondwaarde
 T Tussenwaarde
 I Interventiewaarde

Deze toetsing is uitgevoerd met behulp van BoToVa.

Zie voor info: <http://www.rwsleefomgeving.nl/onderwerpen/bodem-ondergrond/bbk/instrumenten/botova/>

N.B.: de vermelde tussenwaarde is door PAIS berekend en is niet afkomstig uit BoToVa

BoToVa T12 Toetsing Wbb grond

Projectnummer 16665.001
 Projectnaam Strenkhaarsweg 15 te Lemelerveld
 Datum monstername 29-07-2021
 Monsternemer
 Certificaatnummer 2021127932
 Startdatum 04-08-2021
 Rapportagedatum 10-08-2021

Analyse	Eenheid	1	GSSD	Oordeel	RG	AW	T	I
Bodemtype correctie								
Organische stof		2,7						
Korrelgrootte < 2 µm (Lutum)		25						
Voorbehandeling								
Cryogeen malen AS3000				Uitgevoerd				
Bodemkundige analyses								
Droge stof	% (m/m)	90	90					
Organische stof	% (m/m) ds	2,7	2,7					
Gloeirest	% (m/m) ds	97						
Polycyclische Aromatische Koolwaterstoffen, PAH								
Naftaleen	mg/kg ds	<0,050	0,035					
Fenanthreen	mg/kg ds	0,12	0,12					
Anthraceen	mg/kg ds	<0,050	0,035					
Fluorantheen	mg/kg ds	0,13	0,13					
Benzo(a)anthraceen	mg/kg ds	0,054	0,054					
Chryseen	mg/kg ds	0,072	0,072					
Benzo(k)fluorantheen	mg/kg ds	<0,050	0,035					
Benzo(a)pyreen	mg/kg ds	<0,050	0,035					
Benzo(ghi)peryleen	mg/kg ds	<0,050	0,035					
Indeno(123-cd)pyreen	mg/kg ds	<0,050	0,035					
PAK VROM (10) (factor 0,7)	mg/kg ds	0,59	0,586	-	0,35	1,5	20,8	40

Legenda

Nr. Analytico-nr Monster
 1 12208766 A12-1 A12 (0-50)

Eindoordeel: Voldoet aan Achtergrondwaarde

Gebruikte afkortingen

- kleiner dan of gelijk aan Achtergrondwaarde
 * groter dan Achtergrondwaarde
 ** groter dan Tussenwaarde
 *** groter dan Interventiewaarde

GSSD Gestandaardiseerd gehalte
 RG Vereiste Rapportagegrens
 AW Achtergrondwaarde
 T Tussenwaarde
 I Interventiewaarde

Deze toetsing is uitgevoerd met behulp van BoToVa.

Zie voor info: <http://www.rwsleefomgeving.nl/onderwerpen/bodem-ondergrond/bbk/instrumenten/botova/>

N.B.: de vermelde tussenwaarde is door PAIS berekend en is niet afkomstig uit BoToVa

BoToVa T12 Toetsing Wbb grond

Projectnummer 16665.001
 Projectnaam Strenkhaarsweg 15 te Lemelerveld
 Datum monstername 29-07-2021
 Monsternemer
 Certificaatnummer 2021127932
 Startdatum 04-08-2021
 Rapportagedatum 10-08-2021

Analyse	Eenheid	2	GSSD	Oordeel	RG	AW	T	I
Bodemtype correctie								
Organische stof		0,7						
Korrelgrootte < 2 µm (Lutum)		25						
Voorbehandeling								
Cryogeen malen AS3000				Uitgevoerd				
Bodemkundige analyses								
Droge stof	% (m/m)	95,9	95,9					
Organische stof	% (m/m) ds	<0,7	0,49					
Gloeirest	% (m/m) ds	99						
Polycyclische Aromatische Koolwaterstoffen, PAH								
Naftaleen	mg/kg ds	<0,050	0,035					
Fenanthreen	mg/kg ds	0,066	0,066					
Anthraceen	mg/kg ds	<0,050	0,035					
Fluorantheen	mg/kg ds	0,17	0,17					
Benzo(a)anthraceen	mg/kg ds	0,093	0,093					
Chryseen	mg/kg ds	0,11	0,11					
Benzo(k)fluorantheen	mg/kg ds	<0,050	0,035					
Benzo(a)pyreen	mg/kg ds	0,055	0,055					
Benzo(ghi)peryleen	mg/kg ds	<0,050	0,035					
Indeno(123-cd)pyreen	mg/kg ds	<0,050	0,035					
PAK VROM (10) (factor 0,7)	mg/kg ds	0,66	0,669	-	0,35	1,5	20,8	40

Legenda

Nr. Analytico-nr Monster
 2 12208767 A13-1 A13 (40-60)

Eindoordeel: Voldoet aan Achtergrondwaarde

Gebruikte afkortingen

- kleiner dan of gelijk aan Achtergrondwaarde
 * groter dan Achtergrondwaarde
 ** groter dan Tussenwaarde
 *** groter dan Interventiewaarde

GSSD Gestandaardiseerd gehalte
 RG Vereiste Rapportagegrens
 AW Achtergrondwaarde
 T Tussenwaarde
 I Interventiewaarde

Deze toetsing is uitgevoerd met behulp van BoToVa.

Zie voor info: <http://www.rwsleefomgeving.nl/onderwerpen/bodem-ondergrond/bbk/instrumenten/botova/>

N.B.: de vermelde tussenwaarde is door PAIS berekend en is niet afkomstig uit BoToVa

BoToVa T12 Toetsing Wbb grond

Projectnummer 16665.001
 Projectnaam Strenkhaarsweg 15 te Lemelerveld
 Datum monstername 29-07-2021
 Monsternemer
 Certificaatnummer 2021127932
 Startdatum 04-08-2021
 Rapportagedatum 10-08-2021

Analyse	Eenheid	3	GSSD	Oordeel	RG	AW	T	I
Bodemtype correctie								
Organische stof		0,7						
Korrelgrootte < 2 µm (Lutum)		25						
Voorbehandeling								
Cryogeen malen AS3000								
Bodemkundige analyses								
Droge stof	% (m/m)	94,9	94,9					
Organische stof	% (m/m) ds	<0,7	0,49					
Gloeirest	% (m/m) ds	100						
Polycyclische Aromatische Koolwaterstoffen, PAH								
Naftaleen	mg/kg ds	<0,050	0,035					
Fenanthreen	mg/kg ds	<0,050	0,035					
Anthraceen	mg/kg ds	<0,050	0,035					
Fluorantheen	mg/kg ds	0,058	0,058					
Benzo(a)anthraceen	mg/kg ds	<0,050	0,035					
Chryseen	mg/kg ds	<0,050	0,035					
Benzo(k)fluorantheen	mg/kg ds	<0,050	0,035					
Benzo(a)pyreen	mg/kg ds	<0,050	0,035					
Benzo(ghi)peryleen	mg/kg ds	<0,050	0,035					
Indeno(123-cd)pyreen	mg/kg ds	<0,050	0,035					
PAK VROM (10) (factor 0,7)	mg/kg ds	0,37	0,373	-	0,35	1,5	20,8	40

Legenda

Nr. Analytico-nr Monster
 3 12208768 A14-2 A14 (30-50)

Eindoordeel: Voldoet aan Achtergrondwaarde

Gebruikte afkortingen

- kleiner dan of gelijk aan Achtergrondwaarde
 * groter dan Achtergrondwaarde
 ** groter dan Tussenwaarde
 *** groter dan Interventiewaarde

GSSD Gestandaardiseerd gehalte
 RG Vereiste Rapportagegrens
 AW Achtergrondwaarde
 T Tussenwaarde
 I Interventiewaarde

Deze toetsing is uitgevoerd met behulp van BoToVa.

Zie voor info: <http://www.rwsleefomgeving.nl/onderwerpen/bodem-ondergrond/bbk/instrumenten/botova/>

N.B.: de vermelde tussenwaarde is door PAIS berekend en is niet afkomstig uit BoToVa

BoToVa T12 Toetsing Wbb grond

Projectnummer 16665.001
 Projectnaam Strenkhaarsweg 15 te Lemelerveld
 Datum monstername 29-07-2021
 Monsternemer
 Certificaatnummer 2021127932
 Startdatum 04-08-2021
 Rapportagedatum 10-08-2021

Analyse	Eenheid	4	GSSD	Oordeel	RG	AW	T	I
Bodemtype correctie								
Organische stof		0,8						
Korrelgrootte < 2 µm (Lutum)		25						
Voorbehandeling								
Cryogeen malen AS3000				Uitgevoerd				
Bodemkundige analyses								
Droge stof	% (m/m)	95,1	95,1					
Organische stof	% (m/m) ds	0,8	0,8					
Gloeirest	% (m/m) ds	99						
Polycyclische Aromatische Koolwaterstoffen, PAH								
Naftaleen	mg/kg ds	<0,050	0,035					
Fenanthreen	mg/kg ds	<0,050	0,035					
Anthraceen	mg/kg ds	<0,050	0,035					
Fluorantheen	mg/kg ds	0,13	0,13					
Benzo(a)anthraceen	mg/kg ds	0,094	0,094					
Chryseen	mg/kg ds	0,1	0,1					
Benzo(k)fluorantheen	mg/kg ds	<0,050	0,035					
Benzo(a)pyreen	mg/kg ds	0,09	0,09					
Benzo(ghi)peryleen	mg/kg ds	0,07	0,07					
Indeno(123-cd)pyreen	mg/kg ds	0,076	0,076					
PAK VROM (10) (factor 0,7)	mg/kg ds	0,7	0,7	-	0,35	1,5	20,8	40

Legenda

Nr. Analytico-nr Monster
 4 12208769 A17-1 A17 (30-50)

Eindoordeel: Voldoet aan Achtergrondwaarde

Gebruikte afkortingen

- kleiner dan of gelijk aan Achtergrondwaarde
 * groter dan Achtergrondwaarde
 ** groter dan Tussenwaarde
 *** groter dan Interventiewaarde

GSSD Gestandaardiseerd gehalte
 RG Vereiste Rapportagegrens
 AW Achtergrondwaarde
 T Tussenwaarde
 I Interventiewaarde

Deze toetsing is uitgevoerd met behulp van BoToVa.

Zie voor info: <http://www.rwsleefomgeving.nl/onderwerpen/bodem-ondergrond/bbk/instrumenten/botova/>

N.B.: de vermelde tussenwaarde is door PAIS berekend en is niet afkomstig uit BoToVa

BoToVa T13 Toetsing Wbb grondwater (ondiep)

Projectnummer	16665.001
Projectnaam	Strenkhaarsweg 15 te Lemelerveld
Datum monstername	06-08-2021
Monsternemer	
Certificaatnummer	2021129111
Startdatum	06-08-2021
Rapportagedatum	11-08-2021

Analyse	Eenheid	1	GSSD	Oordeel	RG	S	T	I
Metalen								
Barium (Ba)	µg/L	<20	14	-	20	50	338	625
Cadmium (Cd)	µg/L	<0,20	0,14	-	0,2	0,4	3,2	6
Kobalt (Co)	µg/L	<2,0	1,4	-	2	20	60	100
Koper (Cu)	µg/L	14	14	-	2	15	45	75
Kwik (Hg)	µg/L	<0,050	0,035	-	0,05	0,05	0,175	0,3
Molybdeen (Mo)	µg/L	13	13	*	2	5	153	300
Nikkel (Ni)	µg/L	<3,0	2,1	-	3	15	45	75
Lood (Pb)	µg/L	<2,0	1,4	-	2	15	45	75
Zink (Zn)	µg/L	<10	7	-	10	65	433	800
Vluchtige Aromatische Koolwaterstoffen								
Benzeen	µg/L	<0,20	0,14	-	0,2	0,2	15,1	30
Tolueen	µg/L	<0,20	0,14	-	0,2	7	504	1000
Ethylbenzeen	µg/L	<0,20	0,14	-	0,2	4	77	150
o-Xyleen	µg/L	<0,10	0,07	-	-	-	-	-
m,p-Xyleen	µg/L	<0,20	0,14	-	-	-	-	-
Xylenen (som) factor 0,7	µg/L	0,21	0,21	-	0,2	0,2	35,1	70
BTEX (som)	µg/L	<0,90	-	-	-	-	-	-
Naftaleen	µg/L	<0,020	0,014	-	0,02	0,01	35	70
Styreen	µg/L	<0,20	0,14	-	0,2	6	153	300
Vluchtige organische halogeenkoolwaterstoffen								
Dichloormethaan	µg/L	<0,20	0,14	-	0,2	0,01	500	1000
Trichloormethaan	µg/L	<0,20	0,14	-	0,2	6	203	400
Tetrachloormethaan	µg/L	<0,10	0,07	-	0,1	0,01	5	10
Trichlooretheen	µg/L	<0,20	0,14	-	0,2	24	262	500
Tetrachlooretheen	µg/L	<0,10	0,07	-	0,1	0,01	20	40
1,1-Dichlooretheen	µg/L	<0,20	0,14	-	0,2	7	454	900
1,2-Dichlooretheen	µg/L	<0,20	0,14	-	0,2	7	204	400
1,1,1-Trichlooretheen	µg/L	<0,10	0,07	-	0,1	0,01	150	300
1,1,2-Trichlooretheen	µg/L	<0,10	0,07	-	0,1	0,01	65	130
cis 1,2-Dichlooretheen	µg/L	<0,10	0,07	-	-	-	-	-
trans 1,2-Dichlooretheen	µg/L	<0,10	0,07	-	-	-	-	-
CKW (som)	µg/L	<1,6	-	-	-	-	-	-
Tribroommethaan	µg/L	<0,20	0,14	-	-	-	-	630
Vinylchloride	µg/L	<0,10	0,07	-	0,2	0,01	2,5	5
1,1-Dichlooretheen	µg/L	<0,10	0,07	-	0,1	0,01	5	10
1,2-Dichlooretheen (Som) factor 0,7	µg/L	0,14	0,14	-	0,2	0,01	10	20
1,1-Dichloorpropaan	µg/L	<0,20	0,14	-	-	-	-	-
1,2-Dichloorpropaan	µg/L	<0,20	0,14	-	-	-	-	-
1,3-Dichloorpropaan	µg/L	<0,20	0,14	-	-	-	-	-
Dichloorpropanen som factor 0.7	µg/L	0,42	0,42	-	0,6	0,8	40,4	80
Minerale olie								
Minerale olie (C10-C12)	µg/L	<10	7	-	-	-	-	-
Minerale olie (C12-C16)	µg/L	<10	7	-	-	-	-	-
Minerale olie (C16-C21)	µg/L	<10	7	-	-	-	-	-
Minerale olie (C21-C30)	µg/L	<15	10,5	-	-	-	-	-
Minerale olie (C30-C35)	µg/L	<10	7	-	-	-	-	-
Minerale olie (C35-C40)	µg/L	<10	7	-	-	-	-	-
Minerale olie totaal (C10-C40)	µg/L	<50	35	-	50	50	325	600

Legenda

Nr.	Analytico-nr	Monster
1	12212343	A04-1-1

Eindoordeel: Overschrijding Streefwaarde

Gebruikte afkortingen

-	kleiner dan of gelijk aan Streefwaarde
*	groter dan Streefwaarde
**	groter dan Tussenwaarde
***	groter dan Interventiewaarde

GSSD	Gestandaardiseerd gehalte
RG	Vereiste Rapportagegrens
S	Streefwaarde
T	Tussenwaarde
I	Interventiewaarde

Deze toetsing is uitgevoerd met behulp van BoToVa.

Zie voor info: <http://www.rwsleefomgeving.nl/onderwerpen/bodem-ondergrond/bbk/instrumenten/botova/>

N.B.: de vermelde tussenwaarde is door PAIS berekend en is niet afkomstig uit BoToVa

BoToVa T13 Toetsing Wbb grondwater (ondiep)

Projectnummer	16665.001
Projectnaam	Strenkhaarsweg 15 te Lemelerveld
Datum monsternamen	06-08-2021
Monsternemer	
Certificaatnummer	2021129111
Startdatum	06-08-2021
Rapportagedatum	11-08-2021

Analyse	Eenheid	2	GSSD	Oordeel	RG	S	T	I
Metalen								
Barium (Ba)	µg/L	69	69	*	20	50	338	625
Cadmium (Cd)	µg/L	<0,20	0,14	-	0,2	0,4	3,2	6
Kobalt (Co)	µg/L	<2,0	1,4	-	2	20	60	100
Koper (Cu)	µg/L	29	29	*	2	15	45	75
Kwik (Hg)	µg/L	<0,050	0,035	-	0,05	0,05	0,175	0,3
Molybdeen (Mo)	µg/L	6,3	6,3	*	2	5	153	300
Nikkel (Ni)	µg/L	4,9	4,9	-	3	15	45	75
Lood (Pb)	µg/L	<2,0	1,4	-	2	15	45	75
Zink (Zn)	µg/L	37	37	-	10	65	433	800
Vluchtige Aromatische Koolwaterstoffen								
Benzeen	µg/L	<0,20	0,14	-	0,2	0,2	15,1	30
Tolueen	µg/L	<0,20	0,14	-	0,2	7	504	1000
Ethylbenzeen	µg/L	<0,20	0,14	-	0,2	4	77	150
o-Xyleen	µg/L	<0,10	0,07	-				
m,p-Xyleen	µg/L	<0,20	0,14	-				
Xylenen (som) factor 0,7	µg/L	0,21	0,21	-	0,2	0,2	35,1	70
BTEX (som)	µg/L	<0,90		-				
Naftaleen	µg/L	<0,020	0,014	-	0,02	0,01	35	70
Styreen	µg/L	<0,20	0,14	-	0,2	6	153	300
Vluchtige organische halogeenkoolwaterstoffen								
Dichloormethaan	µg/L	<0,20	0,14	-	0,2	0,01	500	1000
Trichloormethaan	µg/L	<0,20	0,14	-	0,2	6	203	400
Tetrachloormethaan	µg/L	<0,10	0,07	-	0,1	0,01	5	10
Trichlooretheen	µg/L	<0,20	0,14	-	0,2	24	262	500
Tetrachlooretheen	µg/L	<0,10	0,07	-	0,1	0,01	20	40
1,1-Dichlooretheen	µg/L	<0,20	0,14	-	0,2	7	454	900
1,2-Dichlooretheen	µg/L	<0,20	0,14	-	0,2	7	204	400
1,1,1-Trichlooretheen	µg/L	<0,10	0,07	-	0,1	0,01	150	300
1,1,2-Trichlooretheen	µg/L	<0,10	0,07	-	0,1	0,01	65	130
cis 1,2-Dichlooretheen	µg/L	<0,10	0,07	-				
trans 1,2-Dichlooretheen	µg/L	<0,10	0,07	-				
CKW (som)	µg/L	<1,6		-				
Tribroommethaan	µg/L	<0,20	0,14	-				630
Vinylchloride	µg/L	<0,10	0,07	-	0,2	0,01	2,5	5
1,1-Dichlooretheen	µg/L	<0,10	0,07	-	0,1	0,01	5	10
1,2-Dichlooretheen (Som) factor 0,7	µg/L	0,14	0,14	-	0,2	0,01	10	20
1,1-Dichloorpropaan	µg/L	<0,20	0,14	-				
1,2-Dichloorpropaan	µg/L	<0,20	0,14	-				
1,3-Dichloorpropaan	µg/L	<0,20	0,14	-				
Dichloorpropanen som factor 0.7	µg/L	0,42	0,42	-	0,6	0,8	40,4	80
Minerale olie								
Minerale olie (C10-C12)	µg/L	<10	7	-				
Minerale olie (C12-C16)	µg/L	<10	7	-				
Minerale olie (C16-C21)	µg/L	<10	7	-				
Minerale olie (C21-C30)	µg/L	<15	10,5	-				
Minerale olie (C30-C35)	µg/L	<10	7	-				
Minerale olie (C35-C40)	µg/L	<10	7	-				
Minerale olie totaal (C10-C40)	µg/L	<50	35	-	50	50	325	600

Legenda

Nr.	Analytico-nr	Monster
2	12212344	A14-1-1

Eindoordeel: Overschrijding Streefwaarde

Gebruikte afkortingen

-	kleiner dan of gelijk aan Streefwaarde
*	groter dan Streefwaarde
**	groter dan Tussenwaarde
***	groter dan Interventiewaarde

GSSD	Gestandaardiseerd gehalte
RG	Vereiste Rapportagegrens
S	Streefwaarde
T	Tussenwaarde
I	Interventiewaarde

Deze toetsing is uitgevoerd met behulp van BoToVa.

Zie voor info: <http://www.rwsleefomgeving.nl/onderwerpen/bodem-ondergrond/bbk/instrumenten/botova/>

N.B.: de vermelde tussenwaarde is door PAIS berekend en is niet afkomstig uit BoToVa

**Bijlage 4c Getoetste analyseresultaten
Regeling bodemkwaliteit (bouwstoffen indicatief)**

BoToVa T17 Beoordeling kwaliteit bouwstof (standaard) samenstelling

Projectnummer	16665.001
Projectnaam	Strenkhaarsweg 15 te Lemelerveld
Datum monsternamen	29-07-2021
Monsternemer	
Certificaatnummer	2021127946
Startdatum	05-08-2021
Rapportagedatum	12-08-2021

Analyse	Eenheid	1	GSSD	Oordeel	RG Eis	SW
Bodentype correctie						
Organische stof		10		#		
Korrelgrootte < 2 µm (Lutum)		25		#		
Voorbehandeling						
Verkleinen brekermolen (cryogeen)						Uitgevoerd
Bodemkundige analyses						
Droge stof	% (m/m)	91,7	91,7			
Minerale olie						
Minerale olie (C10-C12)	mg/kg ds	<3,0	2,1			
Minerale olie (C12-C16)	mg/kg ds	18	18			
Minerale olie (C16-C21)	mg/kg ds	130	130			
Minerale olie (C21-C30)	mg/kg ds	380	380			
Minerale olie (C30-C35)	mg/kg ds	320	320			
Minerale olie (C35-C40)	mg/kg ds	290	290			
Minerale olie totaal (C10-C40)	mg/kg ds	1100	1100	> SW	35	500
Chromatogram olie (GC)		Zie bijl.				
Polychloorbifenylen, PCB						
PCB 28	mg/kg ds	<0,010	0,007			
PCB 52	mg/kg ds	<0,010	0,007			
PCB 101	mg/kg ds	<0,010	0,007			
PCB 118	mg/kg ds	<0,010	0,007			
PCB 138	mg/kg ds	<0,010	0,007			
PCB 153	mg/kg ds	<0,010	0,007			
PCB 180	mg/kg ds	<0,010	0,007			
PCB (som 7)	mg/kg ds	<0,070	0,049	<=SW	0,007	0,5
Polycyclische Aromatische Koolwaterstoffen, PA						
Naftaleen	mg/kg ds	<0,50	0,35	<=SW	0,05	5
Fenanthreen	mg/kg ds	15	15	<=SW	0,05	20
Anthraceen	mg/kg ds	6,1	6,1	<=SW	0,05	10
Fluorantheen	mg/kg ds	29	29	<=SW	0,05	35
Benzo(a)anthraceen	mg/kg ds	14	14	<=SW	0,05	40
Chryseen	mg/kg ds	15	15	> SW	0,05	10
Benzo(k)fluorantheen	mg/kg ds	6,4	6,4	<=SW	0,05	40
Benzo(a)pyreen	mg/kg ds	13	13	> SW	0,05	10
Benzo(ghi)peryleen	mg/kg ds	9,2	9,2	<=SW	0,05	40
Indeno(123-cd)pyreen	mg/kg ds	11	11	<=SW	0,05	40
PAK Totaal VROM (10)	mg/kg ds	120	119	> SW	0,5	50

Legenda

Nr.	Analytico-nr	Monster
1	12208801	MMpu1 (puin+asfalt) MM1-puin+asfalt fundatie (0-40)

Eindoordeel: Niet toepasbaar (> SW)

Gebruikte afkortingen

<= SW	kleiner dan of gelijk aan samenstellingswaarde
RG Eis	Vereiste rapportagegrens
GSSD	Gestandaardiseerd gehalte
IW	Interventiewaarde

Deze toetsing is uitgevoerd met behulp van BoToVa.

Zie voor info: <http://www.rwsleefomgeving.nl/onderwerpen/bodem-ondergrond/bbk/instrumenten/botova/>

Bijlage 5 Toetsingskaders

Bijlage 5a Toetsingskader Circulaire bodemsanering

AW = achtergrondwaarde

S = streefwaarde

I = interventiewaarde t.b.v. sanering(-sonderzoek)

Stof/niveau	voorkomen in:		Grondwater (µg/l opgelost, tenzij anders vermeld)	
	Grond/sediment (mg/kg droge stof)		S	I
	AW	I		
I. Metalen				
antimoon (Sb)	4,0	22	-	20
arsen (As)	20	76	10	60
barium (Ba)	-	920*	50	625
cadmium (Cd)	0,60	13	0,4	6
chrom (Cr)	55	-	1	30
chrom III	-	180	-	-
chrom VI	-	78	-	-
cobalt (Co)	15	190	20	100
koper (Cu)	40	190	15	75
kwik (Hg)	0,15	-	0,05	0,3
kwik (anorganisch)	-	36	-	-
kwik (organisch)	-	4	-	-
lood (Pb)	50	530	15	75
molybdeen (Mo)	1,5	190	5	300
nikkel (Ni)	35	100	15	75
tin (Sn)	6,5	-	-	-
vanadium (V)	80	-	-	-
zink (Zn)	140	720	65	800
II. Anorganische verbindingen				
chloride	-	-	100 (mg/l)	-
cyaniden-vrij	3	20	5	1500
cyaniden-complex	5,5	50	10	1500
thiocynaat	6,0	20	-	1500
III. Aromatische verbindingen				
benzeen	0,20	1,1	0,2	30
ethylbenzeen	0,20	110	4	150
tolueen	0,20	32	7	1000
xylenen	0,45	17	0,2	70
styreen (vinylbenzeen)	0,25	86	6	300
fenol	0,25	14	0,2	2000
resolen (som)	0,30	13	0,2	200
dodecylbenzeen	0,35	-	-	-
aromatische oplosmiddelen (som)	2,5	-	-	-
IV. Polycyclische aromatische koolwaterstoffen (PAK's)				
naftaleen	-	-	0,01	70
antraceen	-	-	0,0007	5
fenantreen	-	-	0,003	5
fluoranteen	-	-	0,003	1
benzo(a)antraceen	-	-	0,0001	0,5
chryseen	-	-	0,003	0,2
benzo(a)pyreen	-	-	0,0005	0,05
benzo(ghi)peryleen	-	-	0,0003	0,05
benzo(k)fluoranteen	-	-	0,0004	0,05
indeno(1,2,3cd)pyreen	-	-	0,0004	0,05
PAK (som 10)	1,5	40	-	-
V. Gechloreerde koolwaterstoffen				
vinylchloride	0,10	0,1	0,01	5
dichloormethaan	0,10	3,9	0,01	1000
1,1-dichloorethaan	0,20	15	7	900
1,2-dichloorethaan	0,20	6,4	7	400
1,1-dichlooretheen	0,30	0,3	0,01	10
1,2-dichlooretheen (cis- en trans-)	0,30	1	0,01	20
dichloopropanen	0,80	2	0,8	80
trichloormethaan (chloroform)	0,25	5,6	6	400
1,1,1-trichloorethaan	0,25	15	0,01	300
1,1,2-trichloorethaan	0,3	10	0,01	130
trichlooretheen (Tri)	0,25	2,5	24	500
tetrachloormethaan (Tetra)	0,30	0,7	0,01	10
tetrachlooretheen (Per)	0,15	8,8	0,01	40
monochloorbenzeen	0,20	15	7	180
dichloorbenzenen	2,0	19	3	50
trichloorbenzenen	0,015	11	0,01	10
tetrachloorbenzenen	0,0090	2,2	0,01	2,5
pentachloorbenzeen	0,0025	6,7	0,003	1
hexachloorbenzeen	0,0085	2,0	0,0009	0,5
monochloorfenolen(som)	0,045	54	0,3	100
dichloorfenolen (som)	0,20	22	0,2	30
trichloorfenolen (som)	0,0030	22	0,03	10
tetrachloorfenolen (som)	0,015	21	0,01	10
pentachloorfenol	0,0030	12	0,04	3
PCB's (som 7)	0,020	1	0,01	0,01
chloornaftaleen (som)	0,070	23	-	6
monochlooranilinen (som)	0,20	50	-	30
dioxine (som I-TEQ)	0,000055	0,00018	-	-
pentachlooraniline	0,15	-	-	-

* De norm voor barium geldt alleen voor die situaties waarbij duidelijk sprake is van antropogene bodemverontreiniging. Voor overige situaties is de norm voor barium tijdelijk buiten werking gesteld.

Bijlage 5a Toetsingskader Circulaire bodemsanering

Stof/niveau	voorkomen in:		Grondwater (µg/l opgelost, tenzij anders vermeld)	
	Grond/sediment (mg/kg droge stof)		S	I
	AW	I		
VI. Bestrijdingsmiddelen				
chlooraan	0,0200	4	0,02 ng/l	0,2
DDT (som)	0,20	1,7	-	-
DDE (som)	0,10	2,3	-	-
DDD (som)	0,020	34	-	-
DDT/DDE/DDD (som)	-	-	0,004 ng/l	0,01
aldrin	-	0,32	0,009 ng/l	-
dieldrin	-	-	0,1 ng/l	-
endrin	-	-	0,04 ng/l	-
drins (som)	0,015	4	-	0,1
α-endosulfan	0,00090	4	0,2 ng/l	5
α-HCH	0,0010	17	33 ng/l	-
β-HCH	0,0020	1,6	8 ng/l	-
γ-HCH (lindaan)	0,0030	1,2	9 ng/l	-
HCH-verbindingen (som)	-	-	0,05	1
heptachloor	0,00070	4	0,005 ng/l	0,3
heptachloorepoxide (som)	0,0020	4	0,005 ng/l	3
hexachloorbutadieen	0,003	-	-	-
organochloorhoudende bestrijdingsmiddelen (som landbodem)	0,0075	-	-	-
azinfos-methyl	0,15	2,5	0,05-16 ng/l	0,7
organotin verbindingen (som)	0,065	-	-	-
tributyltin (TBT)	0,55	4	0,02	50
MCPA	0,035	0,71	29 ng/l	150
atracine	0,15	0,45	2 ng/l	50
carbaryl	0,017	0,017	9 ng/l	100
carbofuran	0,60	-	-	-
4-chloormethylfenolen (som)	0,090	-	-	-
niet-chloorhoudende bestr.mid. (som)	-	-	-	-
VII. Overige verontreinigingen				
asbest	-	100	-	-
cyclohexanon	2,0	150	0,5	15000
dimethyl ftalaat	0,045	82	-	-
diethyl ftalaat	0,045	53	-	-
di-isobutylftalaat	0,045	17	-	-
dibutyl ftalaat	0,070	36	-	-
butyl benzylftalaat	0,070	48	-	-
dihexyl ftalaat	0,070	220	-	-
di(2-ethylhexyl)ftalaat	0,045	60	-	-
ftalaten (som)	-	-	0,5	5
minerale olie	190	5000	50	600
pyridine	0,15	11	0,5	30
tetrahydrofuran	0,45	7	0,5	300
tetrahydrothiofeen	1,5	8,8	0,5	5000
tribroommethaan	0,20	75	-	630
ethyleenglycol	5,0	-	-	-
diethyleenglycol	8,0	-	-	-
acrylonitril	2,0	-	-	-
formaldehyde	2,5	-	-	-
isopropanol (2-propanol)	0,75	-	-	-
methanol	3,0	-	-	-
butanol (1-butanol)	2,0	-	-	-
butylacetaat	2,0	-	-	-
ethylacetaat	2,0	-	-	-
methyl-tert-butyl ether (MTBE)	0,20	-	-	-
methylethylketon	2,0	-	-	-

Bodemtypecorrectie

Anorganische verbindingen

$$L_b = L_{st} * \frac{a + b * \% \text{ lut.} + c * \% \text{ org. st.}}{a + b * 25 + c * 10}$$

L_b is interventiewaarden geldend voor de te beoordelen bodem (mg/kg); L_{st} is interventiewaarde voor de standaardbodem (mg/kg); % lut. is gemeten percentage lutum in de te beoordelen bodem; % org. st. is gemeten percentage organisch stof in de te beoordelen bodem; **A, B en C** zijn constanten afhankelijk van de stof; Voor toepassing van de bodemtypecorrectie bij achtergrondwaarden wordt in de bovenstaande formule de interventiewaarde vervangen door achtergrondwaarden.

Bijlage 5a Toetsingskader Circulaire bodemsanering

STOF	a	b	c
arsen	15	0,4	0,4
barium	30	5	0
beryllium	8	0,9	0
cadmium	0,4	0,007	0,021
chromium	50	2	0
cobalt	2	0,28	0
koper	15	0,6	0,6
kwik	0,2	0,0034	0,0017
lood	50	1	1
nikkel	10	1	0
tin	4	0,6	0
vanadium	12	1,2	0
zink	50	3	1,5

Organische verbindingen

$$Lb = Lst * \frac{\% \text{ org. st.}}{10}$$

Lb is interventiewaarden geldend voor de te beoordelen bodem (mg/kg); **Lst** is interventiewaarde voor de standaardbodem (mg/kg); **% org. st.** is gemeten percentage organisch stof in de te beoordelen bodem; Voor bodems met gemeten organisch stofgehaltes van meer dan 30% respectievelijk minder dan 2%, worden gehalten van respectievelijk 30% en 2% aangehouden. Voor toepassing van de bodemtypecorrectie bij achtergrondwaarden wordt in de bovenstaande formule de interventiewaarde vervangen door achtergrondwaarde.

Nader onderzoek

De tussenwaarde (T) is het toetsingscriterium ten behoeve van een nader onderzoek. Wordt de tussenwaarde overschreden, dan is een nader onderzoek, op korte termijn, noodzakelijk

$$T = 0,5 * (AW + I)$$

T is de tussenwaarde; AW is de achtergrondwaarde en I is de interventiewaarde.

Bijlage 5b Toetsingskader Regeling bodemkwaliteit (bouwstoffen)

Overzicht maximale samenstellings- en emissiewaarden bouwstoffen

Maximale emissiewaarden anorganische parameters

Parameter	Vormgegeven (E64d in mg/m ²)	Niet-vormgegeven (mg/kg d.s.)	IBC-bouwstoffen (mg/kg d.s.)
antimoon (Sb)	8,7	0,16	0,7
arsen (As)	260	0,9	2
barium (Ba)	1.500	22	100
cadmium (Cd)	3,8	0,04	0,06
chromium (Cr)	120	0,63	7
kobalt (Co)	60	0,54	2,4
koper (Cu)	98	0,9	10
kwik (Hg)	1,4	0,02	0,08
lood (Pb)	400	2,3	8,3
molybdeen (Mo)	144	1	15
nikkel (Ni)	81	0,44	2,1
seleen (Se)	4,8	0,15	3
tin (Sn)	50	0,4	2,3
vanadium (V)	320 ¹⁾	1,8 ¹⁾	20
zink (Zn)	800	4,5	14
bromide (Br)	670 ²⁾	20 ²⁾	34
chloride (Cl)	110.000 ²⁾	616 ²⁾	8.800
fluoride (F)	2.500 ²⁾	55 ²⁾	1.500
sulfaat (SO ₄)	165.000 ²⁾	1.730 ^{2) 3)}	20.000

¹⁾ In afwijking van de in tabel 1 opgenomen maximale emissiewaarden, geldt bij toepassing van bouwstoffen in grote oppervlaktewater, zoals gedefinieerd in bijlage O bij deze regeling een maximale waarde voor vanadium van 460 mg/m² (vormgegeven) en 4,6 mg/kg d.s. (niet-vormgegeven).

²⁾ In afwijking van de in tabel 1 opgenomen maximale emissiewaarden, gelden bij de toepassing van bouwstoffen op plaatsen waar een direct contact (mogelijk) is met zeewater of brak oppervlaktewater met van nature een chloride-gehalte van meer dan 5.000 mg/l: a) geen maximale emissiewaarden voor chloride en bromide, en b) de in de tabel opgenomen maximale emissiewaarden voor fluoride en sulfaat vermenigvuldigd met een factor 4.

³⁾ Voor een periode als opgenomen in artikel 5.1.9, tweede lid, geldt een maximale emissiewaarde van 2.430 mg/kg d.s.

Maximale samenstellingswaarden organische parameters

Parameter	maximale waarde (mg/kg d.s.)
Aromatische stoffen	
benzeen	1 ¹⁾
ethylbenzeen	1,25 ¹⁾
tolueen	1,25 ¹⁾
xylenen (som)	1,25 ^{1) 7)}
fenol	1,25 ²⁾
Polycyclische aromatische koolwaterstoffen (PAK)	
naftaleen	5 ³⁾
fenantreen	20 ³⁾
antraceen	10 ³⁾
fluoranteen	35 ³⁾
chryseen	10 ³⁾
benzo(a)antraceen	40 ³⁾
benzo(a)pyreen	10 ³⁾
benzo(k)fluoranteen	40 ³⁾
indeno (1,2,3cd) pyreen	40 ³⁾
benzo(ghi)peryleen	40 ³⁾
PAK's (som)	50 ^{3) 7)}
Overige parameters	
PCB's (som)	0,5 ⁷⁾
minerale olie	500 ⁵⁾
asbest	100 ⁶⁾

¹⁾ deze maximale samenstellingswaarden gelden niet voor polymerebeton voor een periode als opgenomen in artikel 5.1.9, derde lid, of voor bitumenproducten (*1).

²⁾ voor vormzand geldt een maximale waarde van 3,75 mg/kg d.s.

³⁾ deze maximale samenstellingswaarden gelden niet voor bitumenproducten (*1), asfaltproducten (*2) en granulaten (*3).

⁴⁾ voor bitumenproducten (*1) en asfaltproducten (*2) geldt een maximale samenstellingswaarde van 75 mg/kg d.s. voor PAK's (som) voor een periode als opgenomen in artikel 5.1.9, eerste lid.

⁵⁾ deze maximale samenstellingswaarde geldt niet voor kunstgrasstrooisel voor een periode als opgenomen in artikel 5.1.9, vierde lid, of voor bitumenproducten (*1) en asfaltproducten (*2). Voor granulaten (*3) en vormzand geldt een maximale waarde van 1.000 mg/kg d.s.

⁶⁾ zijnde het gehalte de concentratie serpentijnasbest plus tienmaal het gehalte amfiboolasbest. Deze eis bedraagt 0 mg/kg d.s. indien niet is voldaan aan artikel 2, onder b, van het Productenbesluit Asbest.

⁷⁾ de definitie van de somparameters wordt gegeven in bijlage N.

*1 onder bitumenproducten wordt verstaan: bitumen dakbedekkings- en afdichtingsmaterialen, vormgegeven bouwstoffen met een bitumen coating, en secundair bitumengranulaat dat zodanig is toegepast dat in de eindtoepassing een functionele constructie van samenhangend bitumengranulaat ontstaat.

*2 onder asfaltproducten wordt verstaan: asfalt, asfaltbeton, asfaltgranulaat en civieltechnisch functionele mengsels met asfaltgranulaat.

*3 onder granulaten wordt verstaan: menggranulaat, hydraulisch menggranulaat, betongranulaat, metselwerkgranulaat brekerzeefzand en recyclingbrekerzand.

Bijlage 6 (informatie vooronderzoek)

16665.001MNI

Omgevingsrapportage

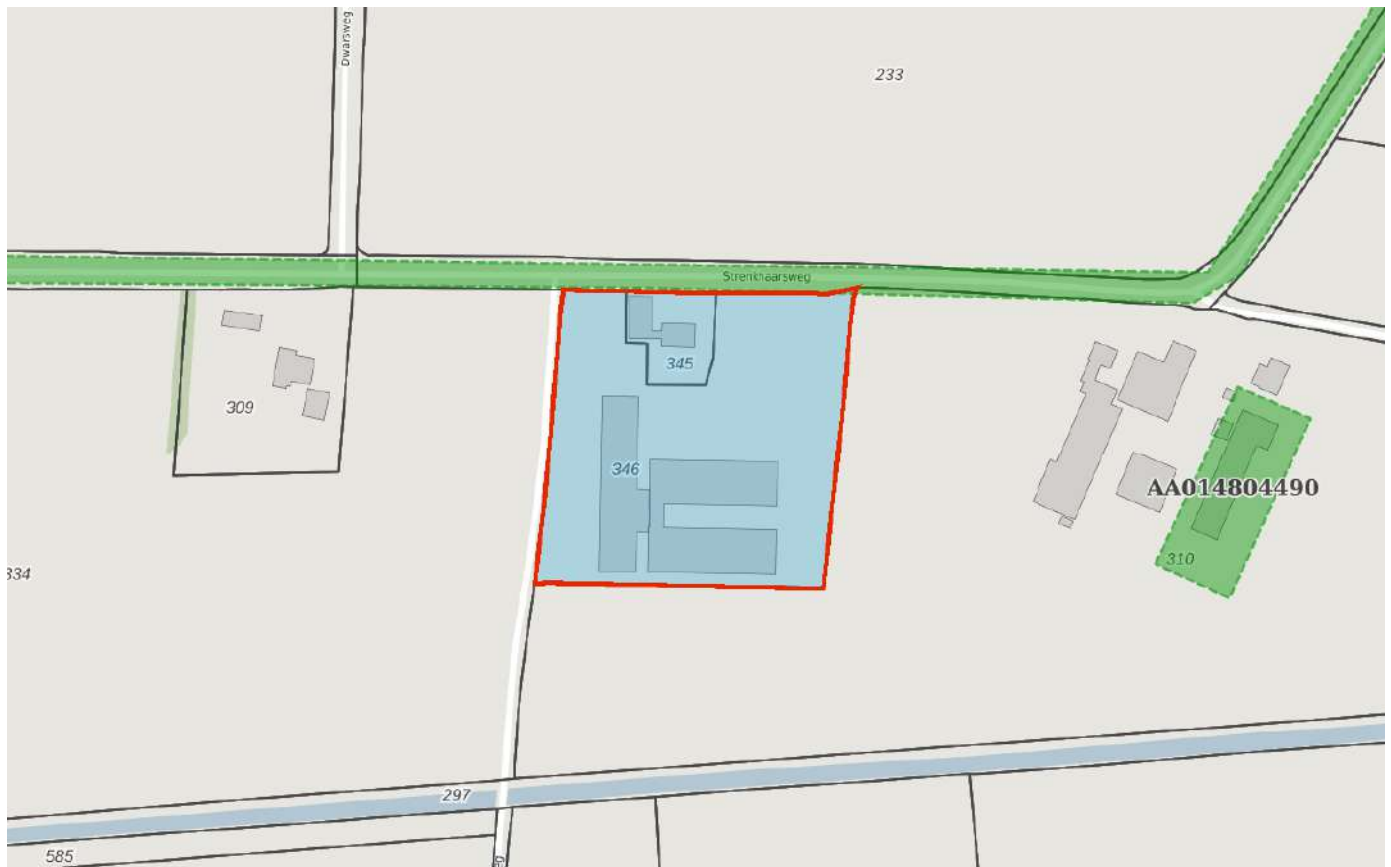

Bodem

■ Locaties

Ondergrond

▬ Kadastraal perceel

▬ topografie

▬ Selectie

Inhoudsopgave

Voorblad
Inhoudsopgave
Inleiding
Strenkhaarsweg
Kaarten
Disclaimer
Toelichting

Inleiding

Indien er stoffen in de bodem voorkomen die van nature niet in de bodem zitten is sprake van bodemverontreiniging. De provincie Overijssel speelt een rol bij het saneren of beheersen van een bodemverontreiniging.

De provincie Overijssel en vijf grote gemeenten in Overijssel (Almelo, Deventer, Enschede, Hengelo en Zwolle) zijn in het kader van de Wet bodembescherming (Wbb) aangewezen als de instanties die toezien op het saneren van verontreinigde bodem en het voorkomen van nieuwe bodemverontreiniging (bevoegd gezag Wetbodembescherming). Zij sturen de bodemsaneringsoperatie en voeren zelf bodemsaneringen uit en beoordelen plannen en saneringen die door anderen (bedrijven, particulieren en gemeenten) worden uitgevoerd. Hierbij kan de provincie juridische en financiële instrumenten inzetten. In dit kader worden bodemgegevens verzameld in het bodeminformatiesysteem (BIS) van de provincie.

In deze rapportage treft u gegevens aan die afkomstig zijn uit het BIS van de provincie Overijssel. Hiermee krijgt u een indruk van de aan- of afwezigheid van gegevens over mogelijke bodemverontreiniging in het geselecteerde gebied.

De provincie is bevoegd gezag met betrekking tot ernstige bodemverontreiniging. Gemeenten zijn bevoegd voor wat betreft de niet ernstige bodemverontreiniging. Vaak werken gemeenten met hetzelfde BIS en zijn de gegevens opgenomen in de rapportage. Welke gemeenten dat zijn kunt u vinden op: <https://www.overijssel.nl/thema/s/bodem/gemeenten/>.

Indien er bij de in deze rapportage vermelde locaties ook documenten met links zijn vermeld kunnen deze documenten vanuit deze rapportage gedownload worden. Deze documenten zijn zo zorgvuldig mogelijk geautomatiseerd geanonimiseerd. Desondanks kan het voorkomen dat deze documenten toch nog persoonsgegevens bevatten. Op verzoek zullen wij deze gegevens alsnog uit het document verwijderen.

Als u vragen heeft over de in dit rapport vermelde gegevens of melding wilt maken van niet goed geanonimiseerde documenten dan kunt u contact opnemen met de provincie Overijssel via email postbus@overijssel.nl of telefonisch 038 499 8899 menukeuze 2.

Locatie: Strenkhaarsweg

Locatie

Adres	Strenkhaarsweg Lemelerveld
Locatiecode	AA014804632
Locatiennaam	Strenkhaarsweg
Plaats	Dalfsen
Locatiecode bevoegd gezag WBB	OV014804632

Status

Vervolg WBB	voldoende onderzocht	Beoordeling	
Status rapporten	Verkennd onderzoek NEN 5740	Beschikking	
Status besluiten		Status asbest	
Is van voor 1987			

Uitgevoerde onderzoeken

Datum	Type	Naam	Auteur	Oprachtnummer	Archief	Conclusie overheid
19-05-2000	Verkennd onderzoek NEN 5740	Strenkhaarsweg (wegbermen)	TAUW		Gemeente	T.b.v. reconstructiewerkzaamheden aan de Strenkhaarsweg zijn de wegbermen onderzocht (1.800 m3 komt er vrij). Verder is een depot van 600 m3 onderzocht conform Bouwstoffenbesluit. De wegbermgrond is vrij van verontreinigingen.

Beschikbare documenten per onderzoek

Geen gegevens beschikbaar

Verontreinigende activiteiten

Geen gegevens beschikbaar

Geconstateerde verontreinigingen

Geen gegevens beschikbaar

Beschikbare documenten

Geen gegevens beschikbaar

Besluiten

Geen gegevens beschikbaar

Sanering

Geen gegevens beschikbaar

Saneringscontouren

Geen gegevens beschikbaar

Zorgmaatregelen

Geen gegevens beschikbaar

[Show the Debugger Trace Report](#)

Disclaimer

De bodeminformatie die je in deze rapportage aantreft is met zorg door gemeenten of de provincie in het bodeminformatiesysteem ingevoerd. Toch kan het voorkomen dat informatie is verouderd, onvolledig is of onjuistheden bevat. De provincie Overijssel is niet aansprakelijk voor enigerlei schade die het directe of indirecte gevolg is van of in verband staat met het gebruik van deze informatie. Het ontbreken van gegevens in het BIS of deze rapportage wil niet zeggen dat er geen bodemverontreiniging op een perceel of in een gebied aanwezig is.

Indien er bij de in deze rapportage vermelde locaties ook documenten met links zijn vermeld kunnen deze documenten vanuit deze rapportage gedownload worden. Deze documenten zijn zo zorgvuldig mogelijk geautomatiseerd geanonimiseerd. Desondanks kan het voorkomen dat deze documenten toch nog persoonsgegevens bevatten. Op verzoek zullen wij deze gegevens alsnog uit het document verwijderen.

Indien je fouten of onvolkomenheden in de rapportage aantreft kun je ons helpen door deze te mailen naar postbus@overijssel.nl

Toelichting

Samenstelling van bodeminformatie in het bodeminformatiesysteem (BIS)

Verontreinigende activiteiten (HBB) Dat verontreinigende stoffen toch in de bodem terecht komen is vaak het gevolg van bedrijfsactiviteiten. Maar er kan ook sprake zijn van bodemverontreiniging door bijvoorbeeld het ophogen van terreinen voor het bouwrijp maken, het lekken van een brandstoftank of een ongeval. Op basis van (archieff)onderzoek zijn potentiële verontreinigingen op basis van (voormalige)bedrijfsactiviteiten (UBI's) en de bekende bodemverontreinigingen in beeld gebracht, het zgn. landsdekkend beeld (LDB, 2004). De potentiële verontreinigingen vormen het zgn. HistorischBodemBestand (HBB). Deze gegevens vormen de basis voor de werkvoorraad van de provincie. Afhankelijk van de score van de UBI behoort een locatie tot de werkvoorraad (potentiële)bodemverontreiniging die voor 2030 gesaneerd danwel beheerst moet zijn of de spoedeisende werkvoorraad die voor 2015 gesaneerd danwel beheerst moet zijn. Ook voor het bewaken van de voortgang van de bodemsaneringsoperatie van de locaties waar de provincie bevoegd gezag is en de eigen werkprocessen maakt de provincie gebruik van het BIS.

Het Wbb-traject / vervolg Wbb

(potentiële)bodemverontreinigingslocaties doorlopen een zgn. Wbb-traject van onderzoek en sanering totdat de locatie niet meer tot de werkvoorraad van de provincie behoort. De locatie is dan voldoende onderzocht of gesaneerd. Indien op de locatie na sanering nog een restverontreiniging achterblijft (bijv. indien een verontreiniging wordt afgedekt met een verharding of leeflaag) dan is sprake van nazorg. Nazorgmaatregelen worden vastgelegd en gecontroleerd. In dit rapport wordt per locatie aangegeven in welke fase van het Wbb-traject een locatie zich bevindt (Vervolg Wbb-traject):

Wbb traject starten (Wbb-vervolg=Uitvoeren historisch onderzoek)

De locatie behoort op basis van vooronderzoek of vanuit het HBB tot de werkvoorraad van de provincie maar er is nog geen (historisch)onderzoek uitgevoerd. Op enig moment zal onderzoek plaats moeten vinden.

Bodemonderzoek uitvoeren (Wbb-vervolg=Uitvoeren (aanvullend) OO, NO)

Vooronderzoek of historisch onderzoek geeft aanleiding om bodemonderzoek te doen. Daarbij kan sprake zijn van verkennend of nader onderzoek.

Saneringsonderzoek uitvoeren (Wbb-vervolg=Uitvoeren (aanvullend) SO)

Op basis van nader onderzoek is bepaald dat gesaneerd moet worden. Het saneringsonderzoek is gericht op de inventarisatie van de mogelijke wijzen van sanering en zal uitmondend in een keuze van de wijze van sanering Verontreinigende activiteiten (HBB) Dat verontreinigende stoffen toch in de bodem terecht komen is vaak het gevolg van bedrijfsactiviteiten. Maar er kan ook sprake zijn van bodemverontreiniging door bijvoorbeeld het ophogen van terreinen voor het bouwrijp maken, het lekken van een brandstoftank of een ongeval. Op basis van (archieff)onderzoek zijn potentiële verontreinigingen op basis van (voormalige)bedrijfsactiviteiten (UBI's) en de bekende bodemverontreinigingen in beeld gebracht, het zgn. landsdekkend beeld (LDB, 2004). De potentiële verontreinigingen vormen het zgn. HistorischBodemBestand (HBB). Deze gegevens vormen de basis voor de werkvoorraad van de provincie. Afhankelijk van de score van de UBI behoort een locatie tot de werkvoorraad (potentiële)bodemverontreiniging die voor 2030 gesaneerd danwel beheerst moet zijn of de spoedeisende werkvoorraad die voor 2015 gesaneerd danwel beheerst moet zijn. Ook voor het bewaken van de voortgang van de bodemsaneringsoperatie van de locaties waar de provincie bevoegd gezag is en de eigen werkprocessen maakt de provincie gebruik van het BIS.

Het Wbb-traject / vervolg Wbb

(potentiële)bodemverontreinigingslocaties doorlopen een zgn. Wbb-traject van onderzoek en sanering totdat de locatie niet meer tot de werkvoorraad van de provincie behoort. De locatie is dan voldoende onderzocht of gesaneerd. Indien op de locatie na sanering nog een restverontreiniging achter blijft (bijv. indien een verontreiniging wordt afgedekt met een verharding of leeflaag) dan is sprake van nazorg. Nazorgmaatregelen worden vastgelegd en gecontroleerd. In dit rapport wordt per locatie aangegeven in welke fase van het Wbb-traject een locatie zich bevindt (Vervolg Wbb-traject):

Wbb traject starten (Wbb-vervolg=Uitvoeren historisch onderzoek)

De locatie behoort op basis van vooronderzoek of vanuit het HBB tot de werkvoorraad van de provincie maar er is nog geen (historisch)onderzoek uitgevoerd. Op enig moment zal onderzoek plaats moeten vinden.

Bodemonderzoek uitvoeren (Wbb-vervolg=Uitvoeren (aanvullend) OO, NO)

Vooronderzoek of historisch onderzoek geeft aanleiding om bodemonderzoek te doen. Daarbij kan sprake zijn van verkennend of nader onderzoek.

Saneringsonderzoek uitvoeren (Wbb-vervolg=Uitvoeren (aanvullend) SO)

Op basis van nader onderzoek is bepaald dat gesaneerd moet worden. Het saneringsonderzoek is gericht op de inventarisatie van de mogelijke wijzen van sanering en zal uitmondend in een keuze van de wijze van sanering

Saneringsplan opstellen (Wbb-vervolg= Opstellen/uitvoeren (aanvullend) SP)

Als op is vastgesteld dan sanering moet worden uitgevoerd dient een saneringsplan opgesteld te worden. Het saneringsplan wordt door het bevoegd gezag beschikt. In de beschikking op het saneringsplan kan het bevoegd gezag nadere eisen stellen aan de sanering. De saneerder voert de sanering uit overeenkomstig het door het bevoegd gezag goedgekeurde saneringsplan en de voorschriften die zij aan de instemming hebben verbonden.

Sanering en/of evaluatie uitvoeren (Wbb-vervolg=start sanering of uitvoeren (aanvullende) evaluatie)

Als het bevoegd gezag heeft ingestemd met het saneringsplan kan de sanering worden uitgevoerd. Na afronding van de sanering stelt de saneerder een evaluatierapport op. Op basis van het evaluatierapport zal het bevoegd gezag beoordelen of een sanering voldoende is uitgevoerd. Voldoende gesaneerde locatie behoren daarmee niet meer tot de werkvoorraad van de provincie.

Zorgmaatregelen uitvoeren (Wbb-vervolg=uitvoeren tijdelijke beveiliging, actieve nazorg, monitoring en registratie restverontreiniging)

Na sanering kan sprake zijn van restverontreiniging (bijv. indien sprake is van een afdeklaag als saneringsmaatregel). Deze maatregelen kunnen bestaan uit beperkingen in het gebruik van de locatie of het voorkomen blootstelling aan of

verspreiding van de restverontreiniging. Gesaneerd (Wbb-vervolg=voldoende gesaneerd)

Indien een sanering is uitgevoerd wordt doo het bevoegd gezag het evaluatierapport beoordeeld. Indien met een beschikking wordt ingestemd met de uitgevoerde sanering (aan de saneringsdoelstelling is voldaan) behoort de locatie niet meer tot de werkvoorraad van de provincie. Wel kan nog sprake zijn van nazorg zoals bijvoorbeeld het in stand houden van een afdeklaag of het verplicht melden van gewijzigd gebruik.

Geen werkvoorraad (meer) (Wbb-vervolg=voldoende onderzocht of leeg)

De locatie behoort op basis van de UBI score niet tot de werkvoorraad of is voldoende onderzocht of er is geen aanleiding tot onderzoek maar wel bodeminformatie beschikbaar.

Toelichting op de gerapporteerde informatie

Locatie

Algemene gegevens waaronder de locatie in het BIS bekend is. Daarnaast wordt aangegeven of de locatie betrekking heeft op een verontreiniging die na 1 januari 1987 is ontstaan (een zorgplicht geval dat onmiddellijk ongedaan gemaakt moet worden/zijn).

Status

In de wet bodembescherming wordt onderscheid gemaakt tussen ernstige en niet ernstige verontreinigingen. Op basis daarvan wordt bepaald of een locatie door het bevoegd gezag wordt opgepakt. Voordat het bevoegd gezag hierover in een beschikking een uitspraak doet wordt de beoordeling op basis van historisch- en/of verkennend onderzoek vastgelegd (beoordeling). Indien er een uitspraak is van het bevoegd gezag dan wordt dat vermeld bij het veld 'Beschikking'.

Sanering

In een saneringsplan wordt aangegeven hoe de sanering wordt uitgevoerd. Dit kan in fasen gebeuren of in delen van de verontreiniging. Indien het bevoegd gezag een termijn heeft afgegeven voor het starten van de sanering dan wordt dat hier vermeld. Door het beoordelen van een evaluatierapport van de sanering wordt tevens de einddatum van de sanering bepaald.

Uitgevoerde onderzoeken

Een lijst van rapporten die betrekking hebben op de locatie. Deze rapporten worden in het geval van ernstige verontreiniging beoordeeld door het bevoegd gezag Wbb (provincie). Door uitwisseling van gegevens met gemeenten worden ook rapporten vermeld die in het bezit zijn van de betreffende gemeente maar die niet bij de provincie aanwezig zijn.

(mogelijk) Verontreinigende activiteiten

Dit is een overzicht van potentieel verontreinigende (bedrijfs)activiteiten die op de locatie (mogelijk) zijn uitgevoerd, worden vermoed (HBB) en/of zijn onderzocht. Met 'vervallen' wordt aangegeven of een activiteit werkelijk op de locatie heeft plaatsgevonden. Met 'Benoemd' wordt aangegeven of deze activiteit ook in de bodemonderzoeken zijn benoemd. Vervolgens wordt aangegeven of er een verontreiniging veroorzaakt door deze activiteit aanwezig is.

Geconstateerde Verontreinigingen

Indien verontreinigingen in de grond of het grondwater zijn aangetroffen wordt in deze tabel aangegeven in welke mate overschrijding van de normen heeft plaatsgevonden. Tevens wordt vermeld welke omvang de verontreiniging heeft en op welke diepte deze zit.

Besluiten

Op basis van de aangeleverde rapporten doet het bevoegd gezag uitspraak over de mate van verontreiniging (ernst), de spoedeisendheid van saneren (spoed), te nemen maatregelen voor, na en

tijdens sanering, saneringsplannen en de uitvoering van de sanering (evaluatie). In dit overzicht worden de door de provincie genomen besluiten vermeld.

Saneringscontouren

Indien sprake is van sanering in delen of fasen dan worden meerdere contouren vermeld. Per fase of deel wordt aangegeven welke saneringsvariant voor de boven- of ondergrond uiteindelijk is uitgevoerd.

Zorgmaatregelen

Indien na sanering nog verontreiniging is achtergebleven zullen maatregelen worden genomen om blootstelling aan of verspreiding van de restverontreiniging te voorkomen. Deze maatregelen worden in het BIS geregistreerd. Het bevoegd gezag houdt toezicht op het in stand houden van deze maatregelen.

[Show the Debugger Trace Report](#)

Vragenlijst milieukundige staat bodem

Eigenaar

Ondergetekende, de eigenaar, verklaart over de historische en huidige activiteiten op het onderstaand beschreven locatie en terrein het volgende:

Indien er meerdere gebruikers zijn of de eigenaar niet de gebruiker is, dient door elke gebruiker een Vragenlijst Eigenaar te worden ingevuld. Dit kan achterwege blijven indien de eigenaar alle vragen volledig kan beantwoorden. Indien een gebruiker deze vragenlijst invult dan dient voor "eigenaar" "gebruiker" te worden gelezen.

1a. Naam en adres eigenaar.

Naam

Adres

PC en woonplaats

Telefoon

1b. Wat is het adres van de locatie?

Steenhaansweg 15
8152 DL Lemelerveld (vanhensbedrijf, niet het woongedeelte, wch nr 15)

1c. Wat is het oppervlak van de locatie?

Algemeen

2a. Bent u gebruiker van de locatie?

Ja

Nee

2b. Zijn er meer gebruikers van de locatie? Zo ja welke? (Naam, woonadres)

- Nee
 Ja, te weten

Naam :

Adres :

PC en woonplaats :

Telefoon :

Naam :

Adres :

PC en woonplaats :

Telefoon :

3a. Sinds wanneer bent u eigenaar?

(datum) 03-01-2003

3b. Wie was de vorige eigenaar?

Naam :

Adres :

PC en woonplaats :

Telefoon :

Erf en opstallen

4. Is er een mestopslag of een opslag van andersoortig materiaal aanwezig? Zo ja, om welk materiaal gaat het? En zo ja, welke bodembeschermende voorziening is hierbij aanwezig?

- Nee
 Ja

Omschrijving De mestopslag bevindt zich onder de stallen

5. Zijn er opstallen op de locatie aanwezig of geweest? Zo ja, geef een omschrijving.

Nee

Ja

Omschrijving: 3 stallen waarin varkens en biggen worden
gehuisvest, opgebouwd uit steen en beton en gedeelt
met gietplaten.

6. Zijn er ondergrondse of bovengrondse tanks op de locatie aanwezig geweest? Zo ja, wat werd hierin opgeslagen (geef ook type olie aan), volume van de tank en waar bevond(en) de tank(s) zich?

Nee

Ja

Omschrijving: Niet in de periode dat ik eigenaar ben.

7. Zijn op de locatie verhardingen (erfverharding, kavelpaden en dammen) aanwezig?

Ja, ga verder met vraag 7b

Nee, ga verder met vraag 8

7b. Welke verhardingsmaterialen zijn gebruikt?

klinkers

betontegels

asfalt

beton

stelconplaten

asbestvrij puin

mogelijk asbesthoudend puin

slakken/sintels

kolen/steengruis

gebroken asbestplaten

anders, namelijk: (omschrijving verhardingsmateriaal):

7c. Waaruit bestaat de fundering van de verharding?

- zand
- asbestvrij puin
- mogelijk asbesthoudend puin
- slakken/sintels,
- anders, geef omschrijving:
- onbekend

8. Ophogingen en/of dempingen

Zijn er delen van de locatie opgehoogd met materiaal anders dan gebiedseigen grond?

Indien delen zijn opgehoogd waar en met welk materiaal heeft dit dan plaatsgevonden?

Onder gebiedseigen grond wordt grond van de locatie zelf of naburige locaties verstaan. Mogelijke ophogingmaterialen zijn overige grond, zand, slib, puin, asbest, slakken/sintels, afval, anders (omschrijf het ophoogmateriaal).

- Nee
- Ja

Omschrijving

9. Zijn er op de locatie sloten gedempt, gaten opgevuld of hebben er stortingen plaatsgevonden met materiaal anders dan gebiedseigen grond?

Indien dit het geval is, waar heeft dit dan plaatsgevonden en met welk materiaal?

Onder gebiedseigen grond wordt grond van de locatie zelf of naburige locaties verstaan. Mogelijke ophogingmaterialen zijn overige grond, zand, slib, puin, asbest, slakken/sintels, afval, anders (omschrijf het ophoogmateriaal).

- Nee
- Ja

Omschrijving

10. Zijn van de verhardings-, ophogings- en dempingsmaterialen partijkeuringen of erkende kwaliteitsverklaringen beschikbaar. (Zo ja, overleg kopieën)

- Nee
- Ja, bijgevoegd aantal kopieën:

Gebruik cultuurgrond

11a. Wat is het huidig gebruik? (meerdere antwoorden mogelijk).

- grasland
- akkerbouw (geef nadere omschrijving):
- maïs
- bloembollen
- fruitteelt
- boomteelt
- glastuinbouw (omschrijving teeltwijze):
- anders (geef omschrijving):

11b. Welke gebruiken vonden in het verleden plaats en in welke periode? (meerdere antwoorden mogelijk).

- grasland, periode: 2003-heden
- akkerbouw - geef nadere omschrijving:
- periode:
- maïs, periode: Voor 2003 (vanige eigenaar)
- bloembollen, periode:
- fruitteelt, periode:
- boomteelt, periode:
- glastuinbouw - geef omschrijving teeltwijze:
- periode:
- anders - geef omschrijving:

12. Is er in het verleden zuiverings-slib of een andere gebiedsvreemde (mest)stof op de gronden opgebracht? Zo ja, wat voor (mest)stof en in welke periode?

- Nee
- Ja, zuiverings-slib, periode:
- Ja, anders: - geef omschrijving:
- periode:

Overige invloeden en zaken

- 13.** Vindt er verbranding van afval plaats of heeft dit in het verleden plaatsgevonden?
Zo ja, waar en welk afval?

Nee

Ja

Omschrijving:

- 14.** Hebben er in het verleden op de locatie calamiteiten (b.v. morsingen, lekkages e.d.) plaatsgevonden waarbij milieugevaarlijke stoffen in de bodem (kunnen) zijn gekomen? Zo ja, omschrijf calamiteit, om welke milieugevaarlijke stoffen het gaat en hoeveelheid?

Nee

Ja

Omschrijving:

- 15.** Vinden of vonden er op aangrenzende percelen activiteiten plaats die mogelijk bodemverontreiniging kunnen veroorzaken (bedrijfsactiviteiten, ondergrondse of bovengrondse tanks, calamiteiten)? Zo ja, waar en omschrijf deze activiteiten.

Onbekend

Nee

Ja

Omschrijving:

- 16a.** Zijn er op de locatie of cultuurgronden (water)bodemonderzoeken uitgevoerd of hebben (water)bodemsaneringen plaatsgevonden?

Ja

Nee

16b. Zo ja, Welke onderzoeken/saneringen zijn uitgevoerd en wat waren de conclusies? (kopieën van onderzoeksrapporten/evaluatierapport bijvoegen)

Geef bij de onderzoeken aan wat de aard van het onderzoek is (verkennend, oriënterend, inventariserend, nader), welk onderzoeksbureau het onderzoek heeft uitgevoerd en de datum van onderzoek. Bij conclusies de hoofdlijnen aangeven; maximaal licht/matig of ernstig verontreinigd en of er wel of geen vervolgonderzoek noodzakelijk is.

-
-
-
-

17. Heeft u nog bijzonderheden te melden die relevant kunnen zijn i.v.m. de eventuele aanwezigheid van (water)bodemverontreiniging?

-
-
-
-

Aldus naar waarheid en naar beste vermogen ingevuld door:

Naam

Adres

Woonplaats

Plaats:

datum: 14-7-2021

Handtekening: _____

(Elke pagina van deze vragenlijst paraferen).

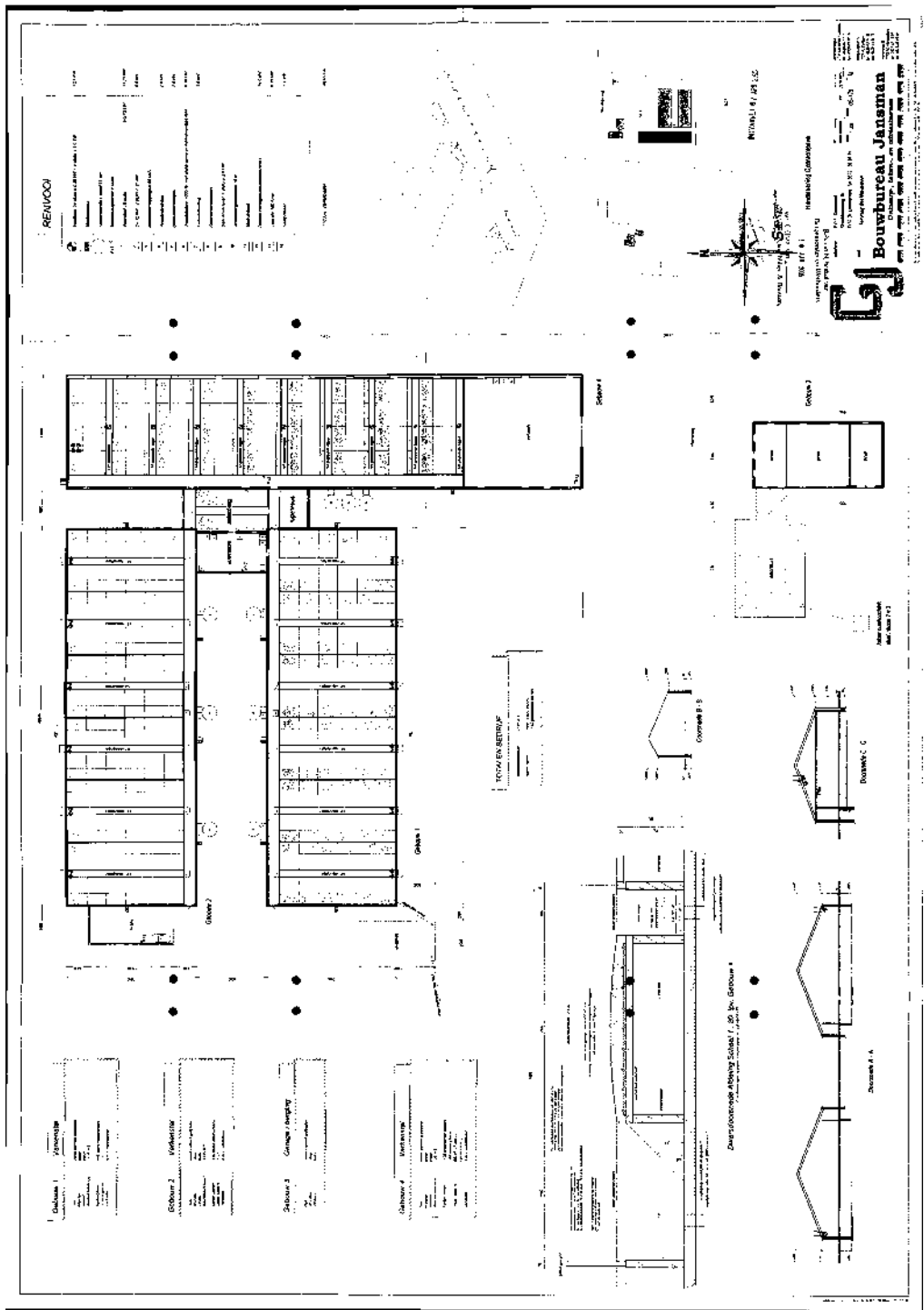

3 Grondstoffen en producten

3.1 Mineralenboekhouding

- Mineralenboekhouding is aanwezig
 N.v.t.

3.2 Drukhouders

	Soort	Aantal	Flessen/tanks	Totale inhoud (liter of m ³)	Nr. op tekening
	propan				
	butaan				
	stikstof				
	acetyleen				
	zuurstof				

- N.v.t.

3.3 Milieugevaarlijke stoffen

	Soort	Soort opslag boven/ondergronds	Hoeveelheid/ max. opslag	Opmerkingen	Nr. op tekening
<input checked="" type="checkbox"/>	Brandstof:	Bovengrondse tank	1000 liter	Dubbelwandig / elek pomp	6
	Bestrijdingsmiddelen:				
	Reinigingsmiddelen:				
<input checked="" type="checkbox"/>	Ontsmettingsmiddelen:	Jerrycan	10 liter	Gangbare middelen	
<input checked="" type="checkbox"/>	Medicijnen:	Verpakking in kast	Kleinverbruik	Op advies veearts	

- N.v.t.

3.4 Koeling

Doel	Soort koelmiddel (specificeren)	Hoeveelheid in kg/ltr.	Capaciteit in kW.	Nr. op tekening
Melktank				
Kadaverkoeling	Propan	1,5 kg	3,0 kW	7
Overig				

- Jaarlijkse keuring
 Logboek aanwezig
 N.v.t.

3.5 Andere stoffen of producten

Soort product	Max. opslag hoeveelheid (ton of m ³)	Wijze van opslag	Opmerking	Nr. op tekening
Kunstmest				
Brijvoeder				
Mengvoeder	78 ton	9 silo's	--	Zie tekening
Bijproducten				
Mais/gras				
Drijfmest	2195 kuub	Kelders in stallen		Stal 1/2/4
Vaste mest				

- N.v.t.

Uniek ID



* Z F F F A 1 F 9 E 9 0 *

M

Strenkhaarsweg 15

1995 Controle milieuwetgeving.

Tabstroken\50070

Aan

VERZONDEN - 7 DEC. 1995

Uw kenmerk: --

Uw brief van: --

Ons nummer: --

Datum: 13 november 1995

Inl. nr./mw.: --

Toestel nr.: 285

Bijl.: --

Onderwerp: **Controle milieuwetgeving**

Geachte heer

Op 28 september 1995 heeft de heer van Milcura Milieuconsultants B.V. in opdracht van de gemeente Dalfsen uw bedrijf, gevestigd op het perceel plaatselijk bekend Strenkhaarsweg 15, bezocht en gecontroleerd op de naleving van regels en voorschriften op basis van de milieuwetgeving.

Wet milieubeheer

Bij ons besluit van 1 juni 1982 hebben wij een vergunning ingevolge de Hinderwet (thans Wet milieubeheer) verleend voor het oprichten en in werking houden van een vleesvarkensbedrijf, op het perceel plaatselijk bekend Strenkhaarsweg 15 te Lemelerveld.

Tijdens het bezoek is gebleken dat de voorschriften, behorend bij voornoemde vergunning, zijn verouderd. Daarom zijn wij voornemens uw vergunning te actualiseren. Dit betekent dat de voorschriften van de vergunning, overeenkomstig artikel 8.23 eerste lid van de Wet milieubeheer, worden aangevuld en aangepast overeenkomstig de huidige milieuhygiënische normen. Wij nemen hierover in de nabije toekomst contact met u op.

Tijdens het controlebezoek is geconstateerd dat ten opzichte van de vergunde situatie de onderstaande wijzigingen hebben plaatsgevonden:

- * de schuren op de bij de hinderwetvergunning behorende tekening aangeduid met de nummers III en IV zijn afgebroken;
- * schuur nummer II is vervangen door een privé-berging; er worden geen schapen meer gehouden;
- * de bovengrondse tank voor dieselolie (1.200 l) is nimmer aanwezig geweest;
- * in de ruimte tussen de varkensschuren, op de tekening aangeduid als berging, is een hygiënesluis aangebracht.

Bovenstaande wijzigingen hebben geen gevolgen gehad voor het aantal vleesvarkens dat op het bedrijf wordt gehouden. Destijds is vergunning verleend voor het houden van 1848 vleesvarkens. Tijdens het bedrijfsbezoek is gebleken dat dit aantal dieren ook heden ten dage wordt gehouden op uw bedrijf.

Afvalwater

Tijdens het bedrijfsbezoek is geconstateerd dat het huishoudelijk afvalwater wordt geloosd op de bodem en dat het bedrijfsafvalwater wordt geloosd op de mestkelders.

Wij zijn voornemens binnen afzienbare tijd een Rioleringsplan vast te stellen ten behoeve van de aanleg van riolering in het buitengebied van onze gemeente. Te zijner tijd zult u nader worden geïnformeerd over de uitvoering van voornoemd plan.

Gevaarlijke afvalstoffen

Volledigheidshalve willen wij u erop wijzen dat de op uw bedrijf vrijkomende gevaarlijke afvalstoffen (voor 1 januari 1994 aangeduid met chemische afvalstoffen), zoals bijvoorbeeld afgewerkte olie, moeten worden afgevoerd conform het hoofdstuk afvalstoffen in de Wet milieubeheer. Gevaarlijke afvalstoffen mogen niet met het "gewone" bedrijfsafval worden afgevoerd, maar dienen te worden afgegeven aan een vergunninghouder voor de inzameling van gevaarlijk afval.

Ten slotte wijzen wij u voor de goede orde nog op het feit dat uw bedrijf in de toekomst periodiek zal worden gecontroleerd op naleving van de milieuwetgeving.

Indien u vragen of opmerkingen heeft, kunt u contact opnemen met de heer D. Visser van de afdeling Milieu en Bouwen van de sector V.R.O.M. of met de heer J.H. Bos van Milcura Milieuconsultants B.V. (tel. 038-4213897).

Hoogachtend,

Burgemeester en Wethouders van Dalfsen,

de secretaris.

de burgemeester.

i.a.a.: afdeling Milieu en Bouwen
Milcura Milieuconsultants B.V.



PACHT

Start Dossier

ID Nummer:



Inhoud:

Adresgegevens:

Omschrijving	:Strenkhaarsweg 15
Sub Omschr	:
Datum van	:1-1-03
Datum Tot	:31-12-03
Lokatie	:pandenarchief
Inhoud	: - 2001 controle wet milieubeheer

Filmed & Digitized by:



Uw brief/kenmerk: Ons kenmerk: 298 Inlichtingen bij:

Doorkiesnummer:
258

Onderwerp:
Controle Wet Milieubeheer

Datum: 24 JAN. 2002

VERZONDEN 24 JAN. 2002

Geachte heer

Op maandag 3 december 2001 heeft de heer medewerker van onze afdeling Milieu en Bouwen uw bedrijf aan de Strenkhaarsweg 15 bezocht. Tijdens dit bezoek zijn de voorschriften gecontroleerd krachtens de wet Milieubeheer. (voorheen Hinderwet vergunning).

Milieuvergunning.

Er hebben zich geen veranderingen voorgedaan met betrekking tot de hoeveelheid te houden dieren. (1848 stuks mestvarkens). De aantallen door u gehouden mestvarkens zijn conform de voorschriften als in de vergunning vernoemd.

Veranderingen bouwkundige aard.

Er is op het perceel Strenkhaarsweg 15 een spoelplaats gerealiseerd. Het aanbrengen van deze plaats geeft u de mogelijkheid om voertuigen die varkens aan, of afleveren te spoelen. U heeft deze voorziening in een eerder stadium aan de gemeente kenbaar gemaakt en heeft daar ook de tekening voor ingediend. Er is volgens u, door de gemeente, nooit gereageerd op het aanbrengen van de spoelplaats. De reststoffen die vrij komen bij het spoelen van de voertuigen komen uit in de mestkelder. De spoelplaats is zo geconstrueerd dat bij het niet in gebruik zijn, het overtollige hemelwater geloosd wordt op het oppervlaktewater.

Wat verder is besproken.

U gaf tijdens het gesprek aan dat u een alarmsysteem had aangebracht aan uw huis. Het doel van dit alarm is om tijdens uw afwezigheid de burens in te schakelen bij calamiteiten op uw bedrijf. U heeft hierover met de burens afspraken gemaakt. De toepassing van het incidenteel gebruik van een alarmsysteem is voor ons geen probleem, mits wij door derden anders genoodzaakt worden. Er zijn technische mogelijkheden van het gebruik van bijvoorbeeld een stil alarm.

Burgemeester van Bruggerplein 1
 Postbus 35, 7720 AA Dalfsen
 T (0529) 48 83 88
 F (0529) 48 82 22
 E gemeente@dalfsen.nl
 I www.dalfsen.nl

Het stoken van een open vuur is gelet op de APV van de gemeente Dalfsen verboden. Wij kunnen u ontheffing verlenen voor het verbranden van snoeihout, oogstafval en riet. Het meldingsformulier met de bijbehorende voorschriften kunt u aanvragen bij de Centrale Balie van de afdeling Dienstverlening.

Conclusie.

De inrichting gelegen aan Strenkhaarsweg 15 gaf ten tijde van de controle een nette en ordentelijke indruk weer. Er zijn op het perceel geen overtredingen geconstateerd die betrekking hebben op de naleving van de voorschriften behorende bij de verleende vergunning krachtens de Wet milieubeheer.

Nawoord

Het ligt in de bedoeling van dat de controles krachtens de Wet milieubeheer periodiek herhaald zullen worden.

Heeft u naar aanleiding van deze brief nog vragen kunt u contact opnemen met H. Bruggeman van de afdeling Milieu en Bouwen.

Burgemeester en wethouders van Dalfsen,
Namens hen
Hoofd afdeling Milieu en Bouwen

2005 uitgaande post - 4244

A: ROB | mws

gemeente **Dalfsen**

Uw brief/kenmerk:

Ons kenmerk: 4244 Inlichtingen bij:

Doorkiesnummer:
(0529) 48 82 58Onderwerp:
Controle Wet milieubeheer

Datum: 22 NOV. 2005

VERZONDEN 22 NOV. 2005

Geachte heer

Op 15 november 2005 heeft de heer medewerker van onze afdeling Milieu en Bouwen uw bedrijf bezocht in het kader van de milieuwetgeving. In deze brief brengen wij u op de hoogte van de constateringen die zijn gedaan tijdens de controle.

Op 6 april 2005 heeft u een nieuwe geheel omvattende milieuvergunning aangevraagd voor het in werking hebben van een varkenshouderij op het perceel Strankhaarsweg 15 in Lemelerveld. Op 20 juni 2005 is deze vergunning verleend. De voorschriften en de gewaarmerkte bouwtekening maken deel uit van de verleende vergunning.

Op de tekening staat een stal welke nog niet is gerealiseerd. De nieuwe stal zal plaats bieden aan de gespeende biggen. U vertelde dat er deze week begonnen zal worden met de realisatie van deze stal.

Momenteel zijn er 1700 vleesvarkens aanwezig binnen uw inrichting. Hiermee overschrijdt u het aantal dieren niet welke u zijn vergund.

Tijdens de controle is het gebruik van het milieulogboek aan de orde geweest (voorschrift 15.8 van milieuvergunning). Ondanks de verplichting vertelde u dat u geen milieulogboek bijhield. Er is afgesproken dat administratie met betrekking tot deze milieuaspecten in een milieulogboek onderbrengt.

Uw bedrijf maakte tijdens de controle een nette en ordentelijke indruk. Er zijn verder geen overtredingen van de voorschriften in de milieuvergunning geconstateerd. Periodiek zullen er controles plaatsvinden op de milieuwetgeving. Heeft u naar aanleiding van deze brief vragen kunt u contact opnemen met de heer H. Bruggeman van de afdeling Milieu en Bouwen.

Met vriendelijke groet,

Namens burgemeester en wethouders van Dalfsen,

Burgemeester van Bruggenplein 1
Postbus 35, 7720 AA Dalfsen
T (0529) 48 83 88
F (0529) 48 82 22
E gemeente@dalfsen.nl
I www.dalfsen.nl

RENVOOI

Item	Quantity	Price
Werkzaamheden		
... (Detailed list of construction items)		
TOTAAL		€ 12.240,00

TOTALEN BEORUF

...	...
...	...

Gebouw 1 Varkenstal

...	...
-----	-----

Gebouw 2 Varkenstal

...	...
-----	-----

Gebouw 3 Varkenstal

...	...
-----	-----

Gebouw 4 Varkenstal (2 identieke etages)

...	...
-----	-----

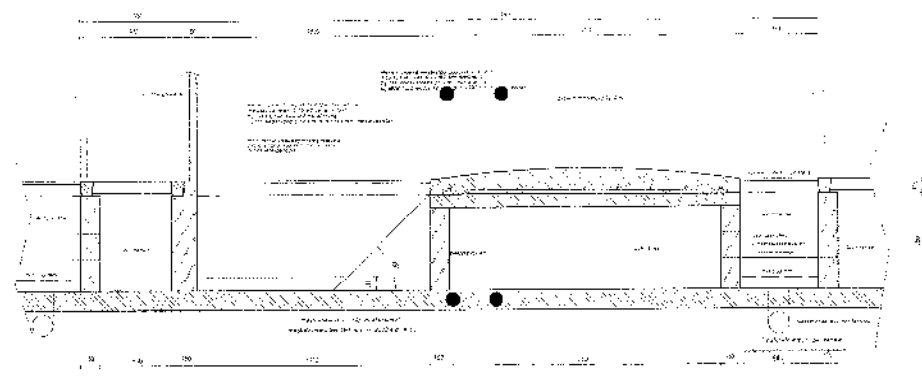
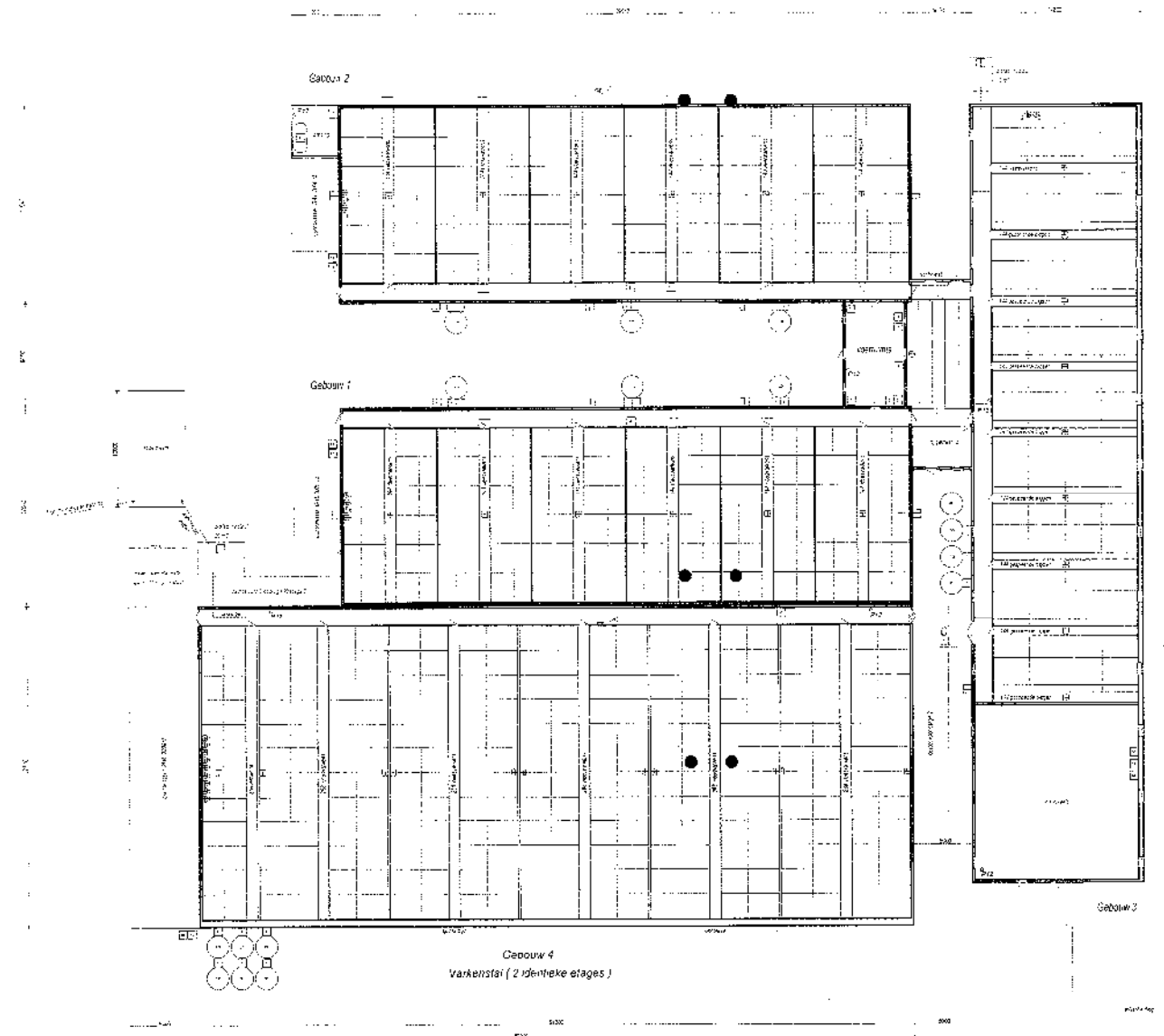

Oversdoorsnede Afdeling Schaal 1 : 20 t.p.v. Gebouw 3

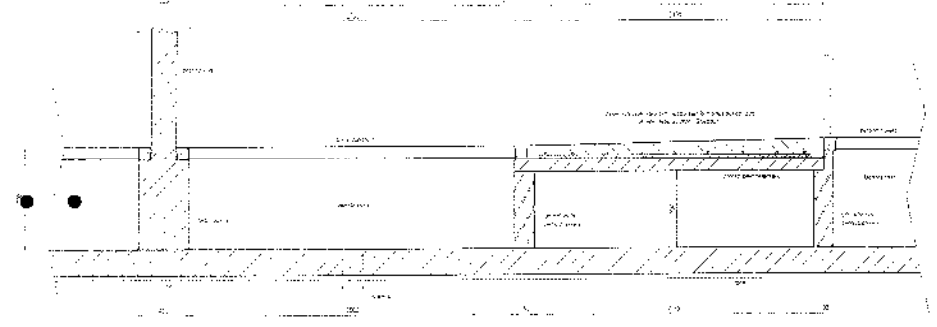

Oversdoorsnede Afdeling Schaal 1 : 20 t.p.v. Gebouw 1

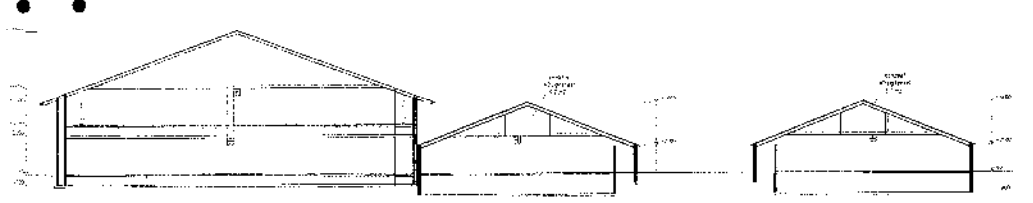
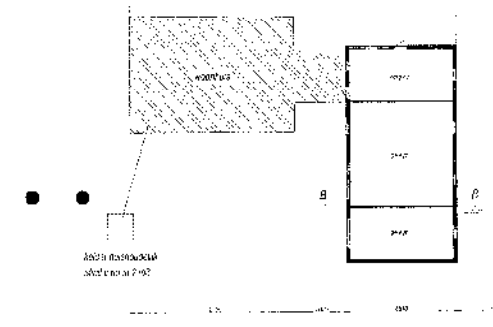

Doorsnede A-A

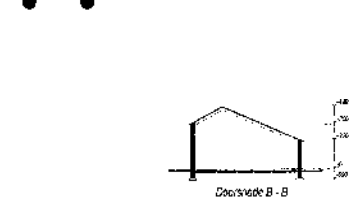

Doorsnede B-B

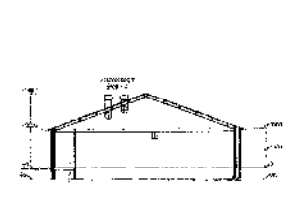

Doorsnede C-C

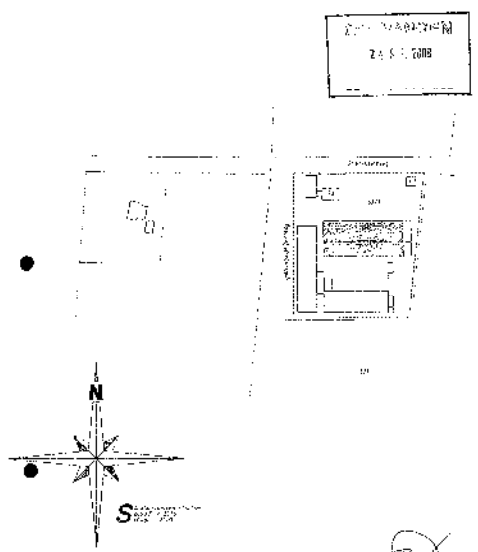

Handtekening Opdrachtgever

Bouw Bureau Jansman
Ontwerper, teken- en adviesbureau

Postbus 1000, 1000 AA Amsterdam
T: 020-673-2100
F: 020-673-2101
E: info@bouw-bureau-jansman.nl

Adres
Srenkhaarsweg 15
Lemelerveld

Niet verdacht

Oppervlakte dak
341 m²

Oppervlakte verdacht
0 m²

Type dakbedekking
overig

Resultaat | Luchtfoto

Strenkhaarsweg

Strenkhaarsweg

Legenda

- Niet verdacht
- (Deels) verdacht
- Reeds gesaneerd
- (Deels) niet zichtbaar

© OpenStreetMap contributors

