



Asbestinventarisatie

Zegelhorstweg 4, 7942RX Meppel

P04932



Colofon		
Titel	Asbestinventarisatie Zegelhorstweg 4 7942RX Meppel	
Projectcode	P04932	
Versie	1.0	
Datum	01-02-2023	
Auteur (Deskundig Inventariseerder Asbest)	L.A. Paardekooper	
DIA-certificaatnummer	04E-221220-140652	
Opdrachtgever	Buro Stedenbouw BV	
Uitvoerder	Greenhouse Advies bv Huismanstraat 6 6851GT Huissen	
Telefoon	026 2020606	
Email	asbestinventarisatie@greenhouse-advies.nl	
Website	www.greenhouse-advies.nl	
Certificaatnummer	07-D070180	
LAVS activeringscode	073f8a0b-31b6-436a-944f-bf5e5b3709bd	
Onderzoekslocatie		
Adres	Zegelhorstweg 4	
Postcode	7942RX	
Plaats	Meppel	
Datum inventarisatie	25-01-2023	
Technisch eindverantwoordelijke	H.A. Seijkens	
DIA-certificaatnummer	04E-200922-140853	
Paraaf technisch eindverantwoordelijke	Paraaf interne autorisatie (H.F. Onderstal)	
		
Datum autorisatie: 01-02-2023	Datum autorisatie: 01-02-2023	
Reikwijdte		
Het gehele bouwwerk		
Geschiktheid		
geschikt voor volledige renovatie of totaalloop		
Risicobeoordeling		
Risicobeoordeling conform NEN2991 voor het gekozen onderzoeks(deel)gebied wordt NIET geadviseerd		
Geldigheid		
Het rapport is geldig tot drie jaar na de datum van autorisatie welke hierboven is vermeld.		
Versiewijzigingen		
1.0	Geen	

Samenvatting

In opdracht van Buro Stedenbouw BV heeft Greenhouse Advies bv een asbestinventarisatie uitgevoerd op het adres Zegelhorstweg 4, 7942RX Meppel.

De aanleiding voor het onderzoek is het voornemen van opdrachtgever om vrijstaande schuur (voormalige loopstal) te slopen t.b.v. de geplande nieuwbouw.

Het gehele bouwwerk is onderzocht, te weten; vrijstaande schuur (voormalige loopstal). Er zijn asbesthoudende toepassingen aangetroffen.

Tijdens de inventarisatie waren geen situaties aanwezig welke beperkingen oplegden aan het uitgevoerde onderzoek. Een aanvullend onderzoek is niet noodzakelijk.

Voorafgaande aan de asbestsanering/ sloopwerkzaamheden dient een sloopmelding te worden gedaan.

In veel gevallen kan voor de geplande bouw een omgevingsvergunning (bouwvergunning) nodig zijn.

Dit rapport is geschikt voor volledige renovatie of totaalsloop.

Inhoudsopgave

1	Inleiding.....	5
1.1	Aanleiding	5
1.2	Risicoklassen bij verwijdering asbest	6
1.3	Werkwijze en leeswijzer.....	6
2	Resultaten vooronderzoek.....	7
3	Overzicht geïnventariseerd materiaal.....	8
3.1	Asbesthoudende toepassingen (bevestigd door analyse).....	8
3.2	Niet-asbesthoudende materialen (bevestigd door analyse).....	9
3.3	Asbesthoudende installaties	9
3.4	Bronblad(en)	10
4	Conclusie en advies.....	14
4.1	Conclusie	14
4.2	Advies	14

Bijlages

Bijlage 1: SCA Procescertificaat

Bijlage 2: Tekeningen

Bijlage 3: Analysecertificaten

Bijlage 4: SMART risicoclassificaties

1 Inleiding

1.1 Aanleiding

Van Buro Stedenbouw BV heeft Greenhouse Advies bv opdracht gekregen een asbestinventarisatie uit te voeren op het adres: Zegelhorstweg 4 7942RX Meppel verder te noemen "projectlocatie" met als reikwijdte: Het gehele bouwwerk en als geschiktheid: geschikt voor volledige renovatie of totaalsloop.

De aanleiding voor het onderzoek is het voornemen van de opdrachtgever om vrijstaande schuur (voormalige loopstal) te slopen t.b.v. de geplande nieuwbouw. De projectlocatie is weergegeven op Afbeelding 1.1.

De inventarisatie is uitgevoerd zonder op de dag van het onderzoek geconstateerde situaties welke een beperkingen opleveren op de geschiktheid en of reikwijdte van het uitgevoerde onderzoek.

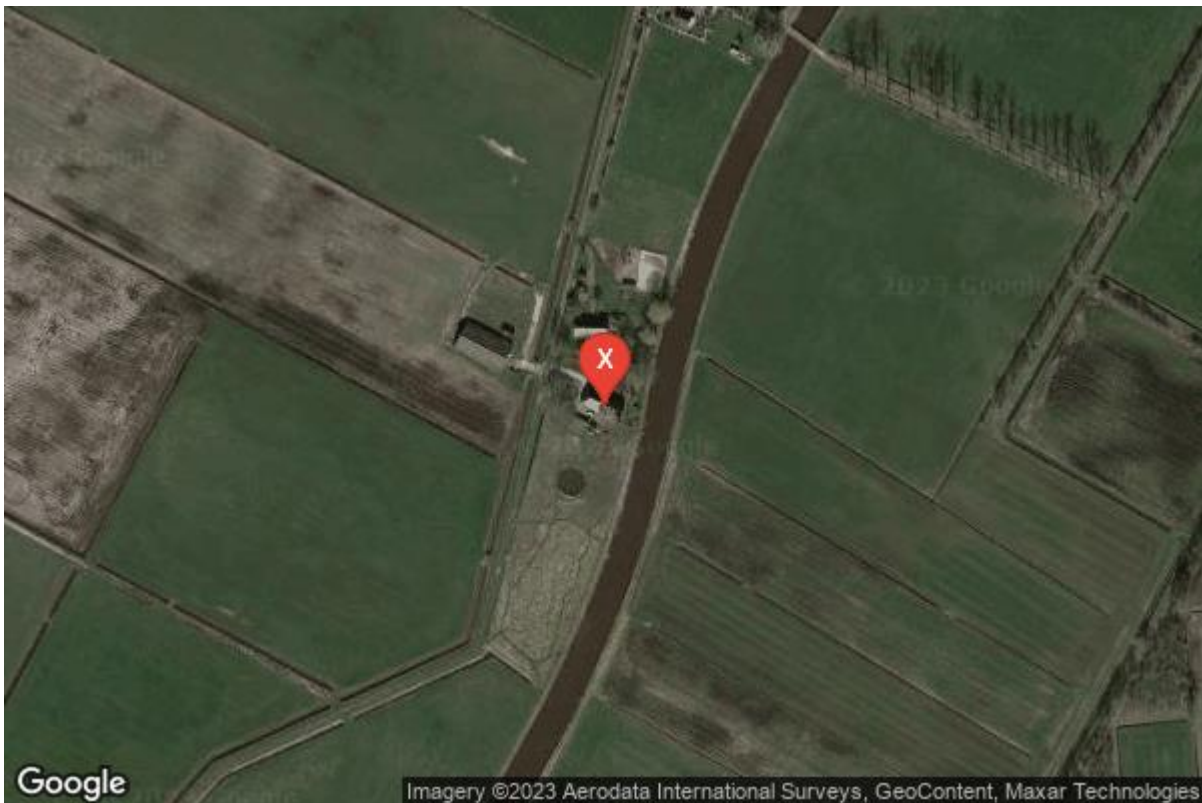

Afbeelding 1.1: projectlocatie Zegelhorstweg 4 7942RX Meppel (Bron: "google")

1.2 Risicoklassen bij verwijdering asbest

De risicoklassen voor verwijdering van asbest staan in het Arbeidsomstandighedenbesluit. Er zijn drie risicoklassen (RK) gedefinieerd, elk met een eigen specifiek veiligheidsregime. Deze risicoklassen zijn als volgt ingedeeld:

RK	Blootstellingsniveau	Verwijdering	Eindcontrole
1	<ul style="list-style-type: none"> ● Chrysotiel vezels ≤ 2000 vezels/m³ ● Amfibole vezels ≤ 2.000 vezels/m³ ● Chrysotiel + Amfibole vezels ≤ 2000 vezels/m³ 	Verwijdering door daartoe voldoende opgeleide en voldoende geïnstrueerde medewerkers (Zie Vigerend Arbeidsomstandighedenbesluit, voorschrift 4.44 t/m 4.47).	Visuele inspectie waarbij wordt vastgesteld dat de aanwezigheid van asbest niet meer visueel waarneembaar is.
2	<ul style="list-style-type: none"> ● Chrysotiel vezels ≥ 2000 vezels/m³ ● Chrysotiel + Amfibole vezels ≥ 2000 vezels/m³ (waarvan Amfibole vezels < 2000 vezels/m³) 	Verwijdering door een daartoe gecertificeerd asbestverwijderingsbedrijf conform het Certificatieschema voor de Procescertificaten Asbestinventarisatie en Asbestverwijdering zoals in de Staatscourant onder nummer 7453-n1 op 28 maart 2022 gepubliceerd.	Visuele inspectie en luchtmeting (2 uurs meting) conform NEN2990 door een daartoe door de Raad van Accreditatie geaccrediteerd laboratorium.
2A	<ul style="list-style-type: none"> ● Amfibole vezels ≥ 2000 vezels/m³ ● Chrysotiel + Amfibole vezels ≥ 2000 vezels/m³ (waarvan Amfibole vezels > 2000 vezels/m³) 	Verwijdering door een daartoe gecertificeerd asbestverwijderingsbedrijf conform het Certificatieschema voor de Procescertificaten Asbestinventarisatie en Asbestverwijdering zoals in de Staatscourant onder nummer 7453-n1 op 28 maart 2022 gepubliceerd.	Visuele inspectie, kleefmonstername (SEM) en luchtmeting (4 uurs meting SEM) conform NEN2990 door een daartoe door de Raad voor Accreditatie geaccrediteerd laboratorium.

Tabel 1.2

Indien op basis van het vigerende wettelijk certificatieschema een gecertificeerd bedrijf voor asbestverwijdering wil afwijken van de voorgeschreven verwijderingsmethode, gelden er specifieke voorwaarden. Daarbij dient het asbestinventarisatiebedrijf betrokken te worden.

1.3 Werkwijze en leeswijzer

De asbestinventarisatie is uitgevoerd conform het certificatieschema voor de Procescertificaten Asbestinventarisatie en Asbestverwijdering zoals in de Staatscourant onder nummer 7453-n1 op 28 maart 2022 gepubliceerd, hierna te noemen "het Schema". Er heeft een vooronderzoek plaatsgevonden aan de hand waarvan een asbestinventarisatieplan is opgesteld. Vervolgens is de asbestinventarisatie uitgevoerd, waarbij de te onderzoeken "projectlocatie" door de DIA is geïnspecteerd en zo nodig asbestverdacht materiaal is bemonsterd. Het bemonsterde materiaal is door een daartoe geaccrediteerd laboratorium geanalyseerd. Omstandigheden, geconstateerd op de projectlocatie, kunnen een beperking op de reikwijdte of geschiktheid van de asbestinventarisatie inhouden. De resultaten van het uitgevoerde onderzoek zijn in voorliggend rapport opgenomen.

Het rapport is opgebouwd uit de hieronder genoemde hoofdstukken:

- Hoofdstuk 2: Resultaten vooronderzoek
- Hoofdstuk 3: Overzicht geïnventariseerd materiaal
- Hoofdstuk 4: Conclusie en advies

2 Resultaten vooronderzoek

Het vooronderzoek heeft bestaan uit de analyse en interpretatie van door opdrachtgever ter beschikking gestelde stukken, bestaande uit plattegronden en tekeningen. Daarnaast is met de opdrachtgever/ de beheerder / oud werknemers / bewoners gesproken en is het (gemeentelijk) archief geconsulteerd.

Beschikbaar gestelde informatie

Informatie omtrent projectlocatie:	Ontvangen informatie	Bron
Gebouw/object type	vrijstaande schuur (voormalige loopstal)	Opdrachtgever
Bouwjaar	1974	BAG viewer
Verbouwingen/ wijzigingen	Nee	Opdrachtgever
Ontvangen tekeningen	Ja, bouwtekeningen	Opdrachtgever
Eerdere asbestinventarisaties	Nee	Opdrachtgever
Gesproken met	Tijdens het interview kwam geen extra relevante informatie naar voren m.b.t. asbesthoudende toepassingen.	Eigenaar
“Onderzoekslocatie” in gebruik	Ja, als opslagruimte	Eigenaar/ opdrachtgever

Tabel 2.1

Op basis van de informatie, verkregen uit het vooronderzoek, waren er binnen de “projectlocatie” asbestverdachte materialen te verwachten, te weten:

- Golfplaten.

3 Overzicht geïnventariseerd materiaal

Een overzicht van alle aangetroffen asbesthoudende, asbestverdachte en niet asbesthoudende materialen is opgenomen in de navolgende paragrafen en bronbladen.

Ruimte/gebied	Onderzocht	Opmerkingen
Loopstal	Ja	Muren metselwerk. Houten dakconstructie met golfplaten (inclusief nokstukken) dak. Vloer beton. Metselwerk van beton met betonnen roosters. Houten kozijnen. Beglazingskit niet verdacht (siliconenkit). Lichtplaten in het dak. Voor- en achtergevel bekleed met ijzeren beplating (niet verdacht).
Mestkelder	Ja	Wanden, vloeren en roosters van beton. In de mestkelder zit nog een mest dus de kelder is via de roosters geschouwd.
Losse inventaris	Nee	Losse inventaris is niet onderzocht valt buiten de scope van de opdracht.

Tabel 3.1 Overzicht onderzochte ruimten/bouwwerkdelen/gebieden

Er zijn 3 materiaalmonsters door de DIA genomen, welke bij een geaccrediteerd laboratorium zijn aangeboden om conform NEN5896 geanalyseerd te worden op aanwezigheid, soort en concentratie asbest. Uit het laboratoriumonderzoek is gebleken dat 1 materiaalmonster asbest bevat (zie Bijlage 3: Analysecertificaten).

Constructie /Bouwwerkdeel/inventaris	Locatie	Toepassing
N.v.t.		

Tabel 3.2 Vermoeden van in constructie/bouwwerkdeel/inventaris verborgen asbesthoudend materiaal

3.1 Asbesthoudende toepassingen (bevestigd door analyse)

Bron	Locatie	Materiaal	Hechtgebonden	%	Soort	Bevestiging	RK	Saneringstype	Hoeveelheid
M02	Dak	Golfplaten en nokstukken	Ja	10-15%	chrysotiel	Geschroefd	2	Openlucht	895 m ²

Tabel 3.3

3.2 Niet-asbesthoudende materialen (bevestigd door analyse)

Bron	Locatie	Materiaal	Hoeveelheid
M01/ M01.1	Dilatatie zijgevels	Kit	4 stuks á 1,5 m ¹ / stuk (totaal 6 m ¹)

Tabel 3.4

3.3 Asbesthoudende installaties

Soort	Merk/type	Locatie	Aantal	Saneringstype	RK	Foto	Opmerkingen
N.v.t.							

Tabel 3.5 Overzicht aangetroffen asbesthoudende installaties (bron: Kenteq Kleintje Asbest/www.iad-online.nl/handboek Intechmium/ Bronnenboek)

3.4 Bronblad(en)

Bron M01/ M01.1



Bron	M01/ M01.1
Certificaatnummer	1482498
Analyseresultaat	Geen asbest
Hechtgebonden	N.v.t.
Materiaal	Kit
Locatie	Dilatatie zijgevels
Hoeveelheid	4 stuks á 1,5 m ¹ / stuk (totaal 6 m ¹)
Bevestiging	Gekit
Verwering	N.v.t.
Beschadiging	N.v.t.
Risicoklasse	N.v.t.
Saneringstype	N.v.t.
Opmerking	Geen

Bron M02



Bron	M02
Certificaatnummer	1482498
Analyseresultaat	10-15% chrysotiel
Hechtgebonden	Ja
Materiaal	Golfplaten en nokstukken
Locatie	Dak
Hoeveelheid	895 m ²
Bevestiging	Geschroefd
Verwerking	Licht
Beschadiging	Licht
Risicoklasse	2
Saneringstype	Openlucht
Opmerking	Er zijn dakgoten aanwezig dus is een bodemonderzoek conform de NEN5707 niet noodzakelijk.

4 Conclusie en advies

4.1 Conclusie

De resultaten van het uitgevoerde onderzoek wijzen uit dat binnen de projectlocatie Zegelhorstweg 4, 7942RX te Meppel asbesthoudend materiaal aanwezig is, namelijk.:

- Golfplaten incl. nokstukken.

Dit rapport is geschikt voor volledige renovatie of totaalsloop.

4.2 Advies

Wij adviseren u de geïnventariseerde asbesthoudende materialen:

- niet te bewerken of zelf te verwijderen;
- duidelijk te (laten) markeren bv. Door het aanbrengen van asbestgevaarstickers;
- deugdelijk af te (laten) schermen;
- opstellen asbestbeheersplan.

De aangetroffen asbesthoudende bronnen leveren **geen** direct risico op voor de omgeving waardoor de toepassingen op termijn door een gecertificeerd asbestverwijderingsbedrijf, conform vigerende wet -en regelgeving, kan worden gesaneerd. Wij adviseren u dan wel om een asbestbeheersplan op te stellen.

Het asbestbeheersplan beschrijft welke maatregelen noodzakelijk zijn om een gebouw waarin asbest zit, veilig te kunnen gebruiken. Het asbestbeheersplan is maatwerk en moet daarom afgestemd zijn op de specifieke situatie. Het plan wordt gebaseerd op het asbestinventarisatierapport waarin een compleet overzicht dient te staan van de aanwezige asbestbronnen. Voor iedere asbestbron behoort een inschatting gemaakt te zijn van de daaraan verbonden risico's. De maatregelen in het plan behoren afgestemd te zijn op die risico's. Het doel van het asbestbeheersplan is om de blootstelling van gebruikers van een gebouw aan asbestvezels te voorkomen.

De Arbeidsomstandighedenwet verplicht werkgevers/ gebouweigenaren de risico's voor werknemers/ gebruikers te inventariseren, te evalueren en beheersmaatregelen op te stellen. Ook moeten werkgevers/ gebouweigenaren op de werkplek gevaar voor derden voorkomen. Een asbestbeheersplan kan worden opgenomen in het preventieplan van uw bedrijf en kan als bewijsstuk worden gezien omtrent gevaarpreventie.

Voorafgaande aan de asbestsanering/ sloopwerkzaamheden dient een sloopmelding te worden gedaan, waarbij o.a. een geldig (niet ouder dan 3 jaar) asbestinventarisatie rapport moet worden toegevoegd.

In veel gevallen kan voor de geplande bouw een omgevingsvergunning (bouwvergunning) nodig zijn.

Aanbevolen vervolgonderzoeken

Soort onderzoek	Aanbevolen
NEN 2991 onderzoek	Nee
Bodemonderzoek NEN 5707	Nee
Aanvullend onderzoek	Nee

Tabel 4.1

Ondanks de zorgvuldige werkwijze en uitvoering van de werkzaamheden door gecertificeerde medewerkers kan niet worden uitgesloten dat bij onderhouds-, verbouwings-, en/of sloopwerkzaamheden asbesthoudend materiaal wordt aangetroffen dat tijdens de asbestinventarisatie niet is opgemerkt. Greenhouse Advies bv draagt hiervoor geen verantwoordelijkheid, noch is hiervoor aansprakelijk. Wel geldt de verplichting dat onverhoopt niet geïnventariseerd asbest direct door het gecertificeerde asbestverwijderingsbedrijf/opdrachtgever gemeld wordt aan het asbestinventarisatiebedrijf, waarop deze de daartoe conform schema te ondernemen stappen neemt.

Bijlage 1: SCA Procescertificaat

Procescertificaat Asbestinventarisatie 07-D070180

Greenhouse Advies B.V.

Adres:	Huismanstraat 6 6851 GT HUISSEN	Datum uitgifte:	31-08-2022
Telefoonnr:	+31 26 202-0606	Vervaldatum:	22-08-2023
Contactpersoon:	Dhr. L.A. Paardekooper	Datum eerste uitgifte:	22-08-2017
		KvK-nummer:	08205205
		e-mail :	algemeen@greenhouse-advies.nl

Verklaring van uitgifte

Dit procescertificaat is vastgelegd op basis van het Certificatieschema voor de Procescertificaten Asbestinventarisatie en Asbestverwijdering vastgesteld door Stichting Ascet op 4 februari 2022 in overeenstemming met de minister van Sociale Zaken en Werkgelegenheid als bedoeld in de artikelen 4.27 en 4.28 van de Arbeidsomstandighedenregeling ("Certificatieschema") en conform het certificatiereglement, afgegeven door Normec Certification B.V.

Normec Certification B.V. verklaart, dat het gerechtvaardigd vertrouwen bestaat dat het door de certificaathouder uit te voeren proces van inventariseren van aanwezige asbest, asbesthoudende producten en asbest verontreinigd materiaal of asbest verontreinigde constructieonderdelen in een bouwwerk of object, voorafgaand aan het geheel of gedeeltelijk afbreken van bouwwerken en/of objecten, het verwijderen van asbest of het opruimen van asbest na een incident, incl. de oplevering van het asbestinventarisatierapport, wordt uitgevoerd volgens de relevante eisen uit het Certificatieschema.

Wenken voor de afnemer/opdrachtgever

- De certificaathouder:
 - blijft gedurende de looptijd van het procescertificaat voldoen aan de relevante eisen uit het Certificatieschema;
 - verleent medewerking aan beoordelingen door de certificerende instelling;
 - stuurt een ongeldig geworden procescertificaat terug aan de certificerende instelling, binnen veertien dagen na een getekend verzoek hiertoe; en
 - geeft wijzigingen als bedoeld in artikel 4, tweede lid, van het Certificatieschema door aan de certificerende instelling.

Voor Normec Certification B.V.

M. Seigers



Asbestinventarisatie



Voor de geldigheid van dit procescertificaat wordt verwezen naar het SCA Certificaatregister op www.ascet.nl.

Certificerende instelling:	Normec Certification B.V.	Certificaatnummer:	07-D070180
Aanwijzingsbeschikking:	ARBO/P&G/08/14505	SCA-code:	07-D070180.01

Dit procescertificaat bestaat uit een bladzijde.

Nadruk verboden

Blad 1 van 1

Bijlage 2: Tekeningen

Bijlage Situatiekening

In deze bijlage zijn de plattegronden met daarin de aangetroffen toepassingen weergegeven. Indien geen originele plattegronden ter beschikking gesteld zijn, is een schematische weergave van de onderzochte locatie gemaakt.

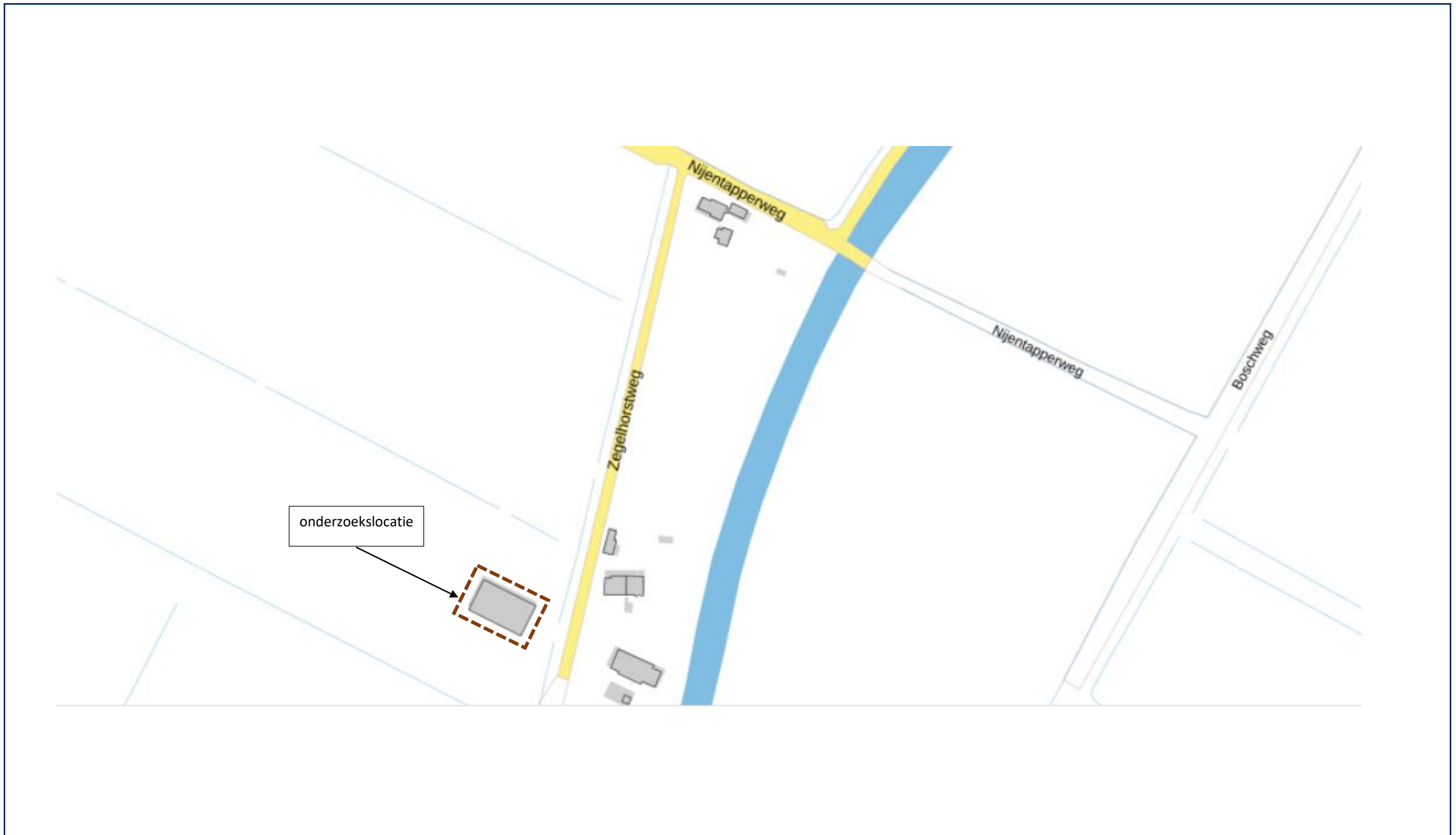

 <p>GREENHOUSE ADVIES BV Huismanstraat 6 6851 GT Huissen</p>	<p>Legenda: Projectlocatie: Projectcode: Versie:</p>	<p>Overzichtstekening onderzoeksgebied (tot 5 meter vanaf bouwwerk of tot aan terreingrens) Zegelhorstweg 4, 7942RX Meppel P04932 1.0</p>
---	--	---

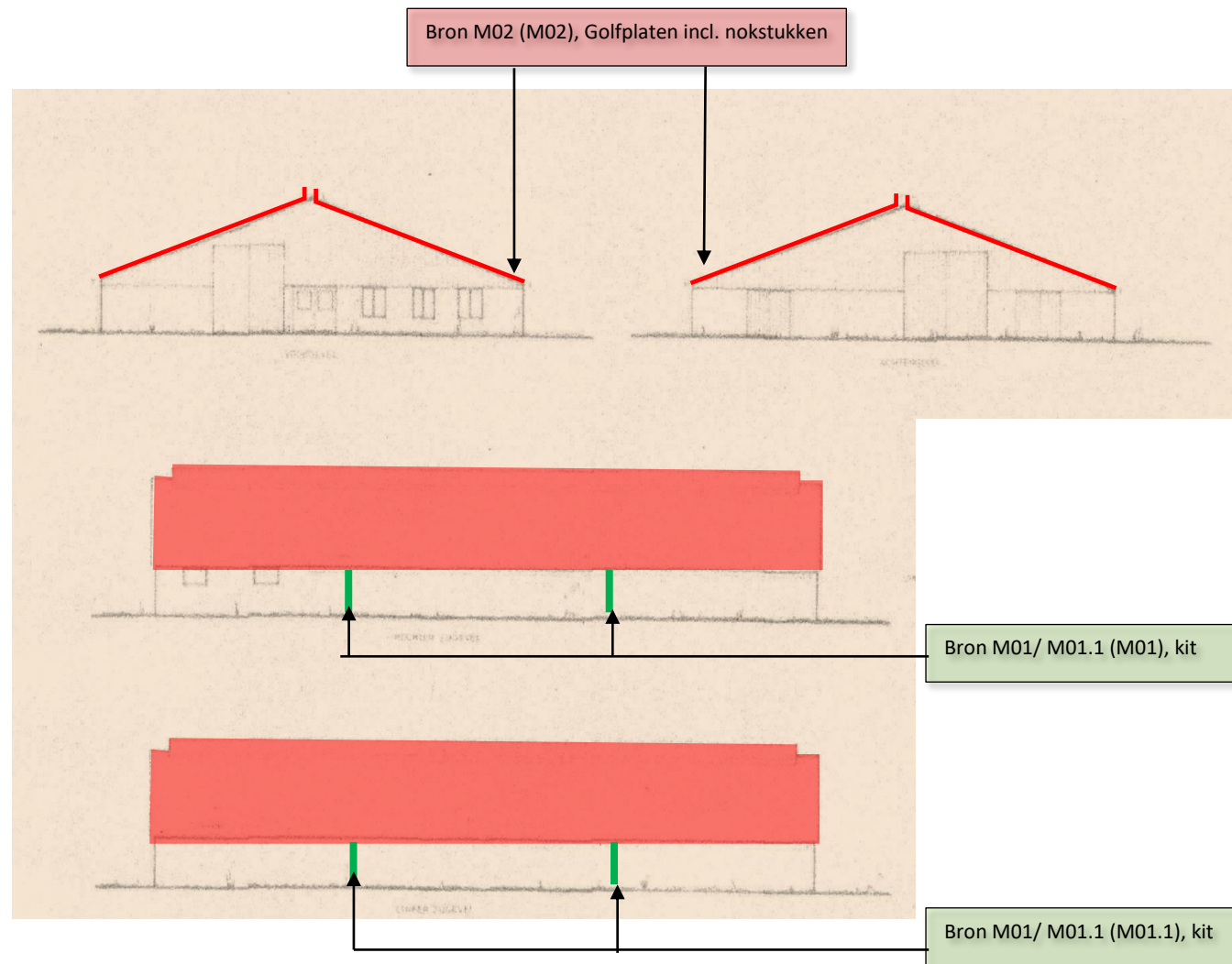
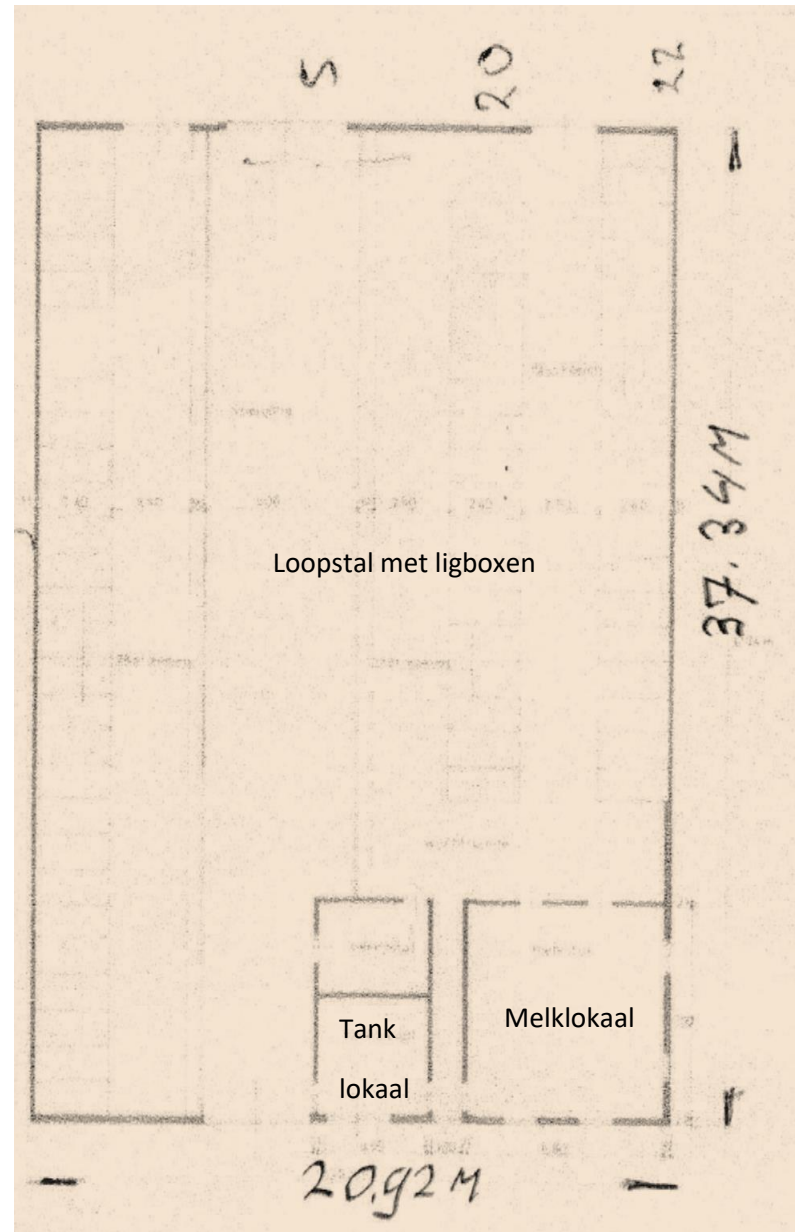

Bijlage 3: Analysecertificaten

ANALYSECERTIFICAAT

Opdrachtgever : Greenhouse Advies B.V.
Contact : de heer L. Paardekooper
Adres : Huismanstraat 6, 6851GT HUISSSEN

Projectgegevens

Projectcode	: 1482498	Ontvangstdatum	: 25-01-2023
Uw project omschrijving	: P04932 - Zegelhorstweg 4 Meppel	Rapportagedatum	: 26-01-2023
Validatieref.	: 1482498_certificaat_v1	Aantal monsters	: 3
Opdrachtverificatiecode	: WGBL-BBCL-QQRL-HZNW	Aantal pagina's	: 1

Analysemethode: (semi) kwantitatief asbestonderzoek in vaste materialen m.b.v. stereo- en polarisatiemicroscopie conform NEN 5896 (Q)

monstercode	omschrijving	schatting in gewichtsprocenten (massa%)						geschatte gebondenheid
		chrysotiel	amosiet	crocidoliet	anthophylliet	tremoliet	actinoliet	
7536001	M01, kit	-	-	-	-	-	-	n.v.t.
7536002	M01.1, kit	-	-	-	-	-	-	n.v.t.
7536003	M02, golfplaat	10-15	-	-	-	-	-	hecht

Analysemethode

Het monstermateriaal is onderzocht volgens het door de RvA geaccrediteerde voorschrift ASB-IDEN conform NEN 5896. De methode berust op stereo-lichtmicroscopie in combinatie met polarisatiemicroscopie aangevuld met Dispersion Staining Microscopy.

Bij de kwantitatieve bepaling van asbest in materiaalmonster is de bepalingsgrens van de gebruikte onderzoeksmethode voor het schatten van het massapercentage asbest 0,1 (massa %). De geschatte gebondenheid is gegeven in de zin van NEN 5896. Indien asbest niet aantoonbaar is, weergegeven als "-" in bovenstaande tabel, dient de rapportagegrens < 0.1% aangenomen te worden. Dit is in overeenstemming met NEN 5896 waarin de laagst detecteerbare concentratie aan asbest vastgesteld is op <0,1%.

Opmerking

De volgende informatie is indien van toepassing verstrekt door de opdrachtgever: Project omschrijving, Monsterreferentie(s), Opgegeven bemonsteringsdatum, Matrix, Monsterdiepte, Potnr (Barcode), Veldgegevens, Veldwaarnemingen en Bemonsteringsdata. De opgegeven bemonsteringsdatum kan van invloed zijn op de geldigheid van de resultaten.

Namens Eurofins Omegam,

Ing. J. Tukker
Manager productie

Disclaimer

Eurofins Omegam heeft het (asbest) vezelonderzoek in dit/deze monster(s) uitgevoerd volgens de norm(en) zoals vermeld in het analysecertificaat. Voor de analyseresultaten van het (asbest) vezelonderzoek geldt dat Eurofins Omegam de analyse heeft uitgevoerd in de monsters die de opdrachtgever, zoals deze staan vermeld in de koptekst van dit analysecertificaat, zelf heeft genomen of laten nemen en aan Eurofins Omegam heeft aangeboden. Eurofins Omegam draagt geen verantwoordelijkheid inzake de herkomst en representativiteit alsmede de veiligheid tijdens de monsterneming.

Op dit certificaat zijn onze algemene voorwaarden van toepassing.
 Dit analyse-certificaat mag niet anders dan in zijn geheel worden gereproduceerd.
 De met een 'Q' gemerkte analyses zijn door RvA geaccrediteerd (registratienummer L086).

Eurofins Omegam B.V.
 H.J.E. Wenckebachweg 120
 NL-1114 AD Amsterdam-Duivendrecht
 Nederland

T +31-(0)20-597 66 80
 CSOmegam@eurofins.com
 www.eurofins.nl

IBAN NL 16 BNPA 0227667980
 BIC BNPANL2A
 BTW nr. NL8139.67.132.B01
 KvK nr. 34215654

Bijlage 4: SMART risicoclassificaties

SMART Risicoclassificatie

Aangemaakt op 30 januari 2023 om 11h12 (2296243)

Greenhouse Advies BV

SCA-code: 07-D070180



Deze risicoclassificatie maakt onverbreekelijk onderdeel uit van het asbestinventarisatierapport [07-D070180-P04932].

Identificatie

Adres	Zegelhorstweg 4, Meppel
Projectcode	P04932
Projectnaam	Zegelhorstweg Meppel
Broncode	M02
Bronnaam	Golfplaten inc. nokstukken

Feiten

Productspecificatie	Asbestcement golfplaat
Hechtgebondenheid	Hechtgebonden
Hoeveelheid asbest	895 m ²
Percentage Chrysotiel	10 - 15 %
Percentage Amfibool asbest	< 0.1 % (niet aantoonbaar)
Analysecertificaatnummer	1482498

Situatie

Bevestiging	Geschroefd
Binnen / buiten	Buiten
Beschadiging	Licht
Verweerdheid	Licht

Verwijdering

Handeling	Demontage (als geheel verwijderen)
-----------	------------------------------------

Risicoclassificatie

Risicoklasse	2
Gebruikte versie classificatiemodel	SMART 2.4 18102022 (ingangsdatum 18-10-2022)

Werkplanelementen

Openlucht RK2

Het werkgebied dient afgezet/gemarkeerd te worden.

Het gecertificeerde asbestverwijderingsbedrijf dat de asbestverwijderingswerkzaamheden uitvoert, dient de best bestaande technieken toe te passen. Er dienen bronmaatregelen genomen te worden om vezelemisatie te voorkomen. Deze maatregelen dienen in een werkplan, opgesteld conform het certificatieschema, te worden opgenomen.

Er dient een eindcontrole door een RvA geaccrediteerde (ISO 17020) inspectie-instelling volgens NEN 2990, onderdeel visuele inspectie, te worden uitgevoerd.