



Verkennend Bodemonderzoek

Project: 2022-075

Locatie: Aelderstraat ongenummerd te Aalden

Opdrachtgever: BJZ.nu
Twentepoort Oost 16a
7609 RG Almelo

Datum: 1 april 2022

Verkennd Bodemonderzoek

Aelderstraat ongenummerd te Aalden

Opdrachtgever: BJZ.nu
Twentepoort Oost 16a
7609 RG Almelo

Adviesbureau: Dumea Milieu
Bornsestraat 24
7597 NE Saasveld

Status: Definitief
Versie: 1
Datum versie: 1 april 2022
Projectnummer: 2022-075

Auteur: Joost Stevelink*

Paraaf:



Kwaliteitscontrole: Niek Hesselink*

Paraaf:



Veldwerkers: Joost Stevelink, Mark Morsink (in opleiding)*

**De vermelde personen zijn akkoord met de openbaring van zijn of haar persoonsgegevens in het kader van de AVG-privacy wetgeving.*



Inhoudsopgave

	Pagina
1 Inleiding	4
2 Vooronderzoek	5
2.1 Locatie gegevens	5
2.2 Algemene informatie locatie	5
2.3 Directe omgeving locatie	6
2.4 Eerder uitgevoerd bodemonderzoek	6
2.5 Regionale bodemopbouw en geohydrologie	6
2.6 Vooronderzoek PFAS	7
2.7 Vooronderzoek 5707 Asbest	7
2.8 Visuele inspectie bodemoppervlak op asbest	7
3 Onderzoeksprogramma	8
3.1 Hypothesestelling	8
3.2 Onderzoeksopzet	8
3.3 Analysestrategie	9
4 Onderzoeksresultaten	10
4.1 Bodemopbouw en zintuiglijke waarnemingen	10
4.2 Analyseresultaten	11
4.3 Toetsing van de hypothese	12
4.4 Toetsing aan de noodzaak tot vervolgonderzoek	12
5 Samenvatting en conclusie	13
BIJLAGE I:	Situering van de locatie
BIJLAGE II:	Situering van de locatie (schaal 1: 1000)
BIJLAGE III:	Overzichtstekening boorpunten
BIJLAGE IV:	Boorstaten
BIJLAGE V:	Analysecertificaten en Overschrijdingstabellen
BIJLAGE VI:	Foto's

1 Inleiding

In opdracht van BIZ.nu heeft Dumea Milieu een verkennend bodemonderzoek uitgevoerd op de locatie Aelderstraat ongenummerd te Aalden. De regionale ligging van de locatie is weergegeven in bijlage I. In onderhavig onderzoek is het verkennend bodemonderzoek uitgebreid met een asbest in grondonderzoek.

Aanleiding van het onderzoek is in het kader van voorgenomen bestemmingswijziging en nieuwbouw.

Doel van het onderzoek is het door middel van een steekproef conform het soort bodemonderzoek, nagaan van de huidige kwaliteit van de grond op de locatie. Het onderzoek is niet bedoeld om de exacte aard en omvang van een eventuele verontreiniging aan te geven.

Het verkennend onderzoek is uitgevoerd conform de richtlijnen:

- NEN 5725 Bodem - Landbodem - Strategie voor het uitvoeren van vooronderzoek bij verkennend en nader onderzoek (NEN5725:2017);
- NEN 5740 Bodem - Landbodem - strategie voor het uitvoeren van verkennend bodemonderzoek - Onderzoek naar de milieuhygiënische kwaliteit van bodem en grond (NEN5740:2009+A1:2016);
- NEN 5707 Bodem - Inspectie, monsterneming en analyse van asbest in bodem. (NEN 5707+C2:2017)
- VKB Protocol 2001 "Plaatsen van handboringen en peilbuizen, maken van boorbeschrijvingen, nemen van grondmonsters en waterpassen"
- VKB Protocol 2002 "Het nemen van grondwatermonsters"
- VKB Protocol 2018 "Locatie inspectie en monsterneming van asbest in bodem"



Dumea Milieu is een handelsnaam van Terra Agribusiness. Het procescertificaat van Terra Agribusiness en het hierbij behorende keurmerk (BRL SIKB 2000) zijn van toepassing op de activiteiten inzake het milieukundig veldwerk, inclusief de daarbij behorende veldwerkregistratie, en de overdracht van de monsters aan een erkend laboratorium.

Om de onafhankelijkheid van het onderzoek te waarborgen, verklaart Terra Agribusiness op geen enkele wijze gelieerd te zijn aan de te onderzoeken projectlocatie, zowel in juridische, financiële of personele sfeer.

De opbouw van dit rapport wordt als volgt weergegeven:

- vooronderzoek naar historie en bodemgesteldheid;
- opstellen van een hypothese;
- opstellen van een onderzoeksstrategie;
- resultaten van het veld- en laboratoriumonderzoek;
- conclusies, aanbevelingen en samenvatting.

In geval van klachten kan de opdrachtgever zich wenden tot Dumea Milieu en zo nodig tot de certificerende-instelling (Normec).

2 Vooronderzoek

Conform het onderzoeksprotocol NEN 5725 is ten behoeve van de onderzoeksstrategie op de locatie een vooronderzoek uitgevoerd. De onderstaande informatie is afkomstig uit:

Tabel 1 Bronnen vooronderzoek

Bron	Omschrijving
www.ahn.nl	AHN (Algemeen Hoogtebestand Nederland)
www.bodemloket.nl	Bodemloket van Nederland
www.topotijdreis.nl	Historische kaarten
www.dinoloket.nl	Ondergrond gegevens van Nederland
BAG viewer	Basisregistraties Adressen en Gebouwen (BAG)
Gemeente Coevorden	Historische informatie van de locatie
Bodematlas Provincie Drenthe	Bodem gerelateerde informatie van de Provincie Drenthe
Informatie Opdrachtgever	BJZ.nu
Inspectie onderzoekslocatie	Visueel inspectie van de locatie

2.1 Locatie gegevens

Gegevens over de locatie zijn weergegeven in onderstaande tabel

Tabel 2 Locatiegegevens

Adres onderzoekslocatie	Aelderstraat ongenummerd te Aalden
Kadastrale gemeente	Zweeloo
Sectie	I
Percelen	4000, 4111
Oppervlakte van de onderzoekslocatie	<3000 m ²
Eigenaar/ gebruiker	-
Korte beschrijving van de onderzoekslocatie	De onderzoekslocatie bestaat uit grasveld
Bebouwing	Op de onderzoekslocatie staat geen bebouwing
Verharding	De onderzoekslocatie is grotendeels onverhard

2.2 Algemene informatie locatie

De locatie bevindt zich aan de Aelderstraat ongenummerd in Aalden. De onderzoekslocatie bestaat grotendeels uit grasveld. In het verleden heeft op de locatie een woning met garage gestaan. De initiatiefnemer is voornemens zeven woningen te realiseren op de locatie.

Op historische kaarten is vanaf 1959 bebouwing op de locatie te zien. Het woonhuis is omstreeks 1940 gebouwd en de garage is in 1961 gebouwd volgens eerder onderzoek.

In het verleden is op het perceel een ondergrondse hbo-tank (3000 liter) aanwezig geweest. De voormalige hbo-tank is in 2003 reeds onderzocht door Econsultancy en ter plaatse zijn geen verhogingen aangetoond.

Het woonhuis en de garage zijn, voor zover te zien of luchtfoto's en historische kaarten, omstreeks 2009 gesloopt. Tevens is op historische kaarten te zien dat in het verleden een weg door de onderzoekslocatie heeft gelopen. Sinds de sloop is de locatie gesitueerd als grasveld.

Aan de rand van de onderzoekslocatie staat een transformatorstation gevestigd. Deze valt buiten onderhavige onderzoekslocatie. Er wordt niet verwacht dat dit invloed heeft (gehad) op de bodem van onderhavige onderzoekslocatie.

Op de locatie hebben zich in het verleden, voor zover bekend, geen calamiteiten en/of bedrijfsactiviteiten voorgedaan die van invloed zijn geweest op de bodemkwaliteit van onderhavige onderzoekslocatie.

Er is verder geen bodemrelevante informatie van de onderzoekslocatie bekend bij de geraadpleegde bronnen.

2.3 Directe omgeving locatie

De onderzoekslocatie is gelegen nabij het centrum van Aalden. De omgeving bestaat voornamelijk uit woonhuizen en infrastructuur. De directe omgeving wordt op historische kaarten aangeduid als "Groot Maten". Oostelijk van de locatie loop de "Westerstroom".

Er is geen bodemrelevante informatie van de directe omgeving van de onderzoekslocatie bekend welke mogelijk invloed heeft gehad op de bodemkwaliteit ter plaatse van onderzoekslocatie.

2.4 Eerder uitgevoerd bodemonderzoek

In 2003 is door Econsultancy een verkennend bodemonderzoek uitgevoerd, rapportnummer: 03102311, d.d. 14-11-2003. Aanleiding van dit onderzoek vormde de voorgenomen aankoop van de locatie. Ter plaatse van de voormalige hbo-tank zijn geen verhogingen aangetoond. In de bovengrond zijn lichte verhogingen aangetoond. In de ondergrond en in het grondwater zijn geen verhogingen aangetoond.

2.5 Regionale bodemopbouw en geohydrologie

De regionale geohydrologische bodemopbouw is weergegeven in onderstaande figuur.

Figuur 1 Geologisch opbouw landelijk model DGM v2.2

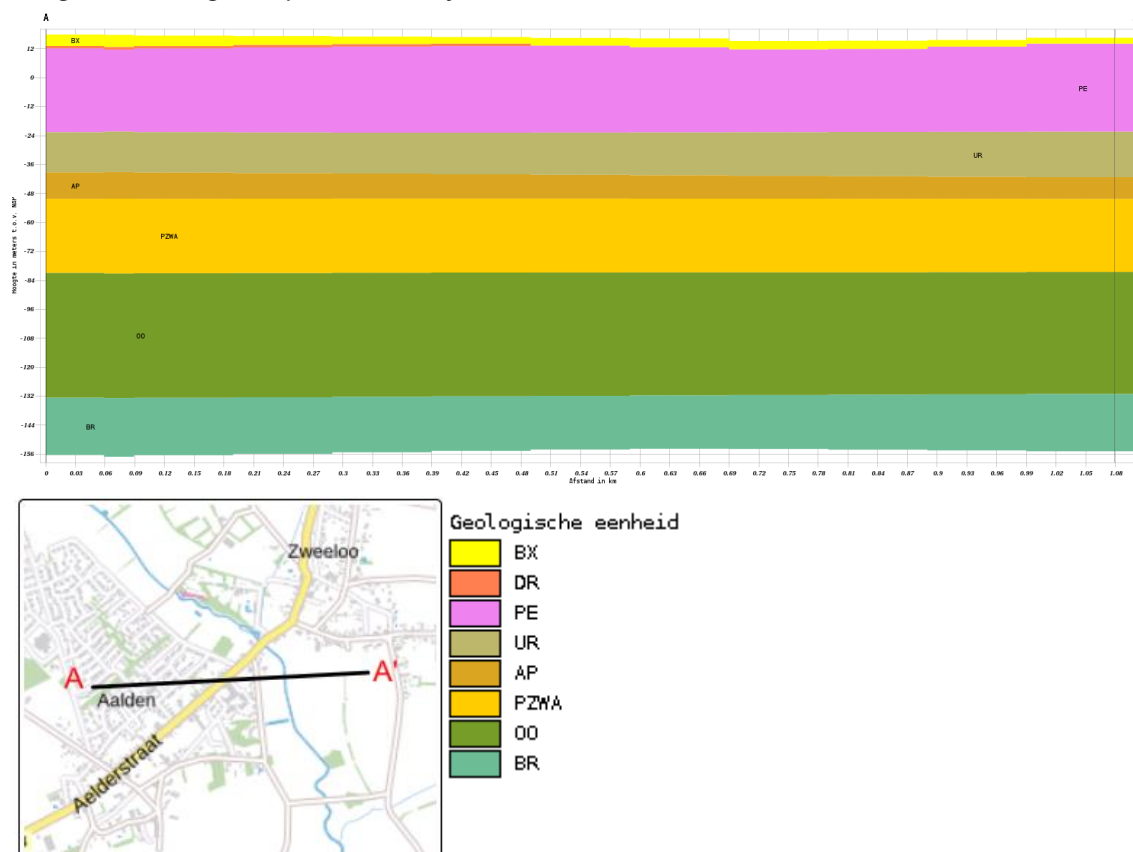

De boorlocatie bevindt zich circa 17 meter boven NAP. De regionale grondwaterstroming is noordwestelijk.

2.6 Vooronderzoek PFAS

PFAS komt op verschillende manieren in het grond- en grondwatersysteem in Nederland terecht. Bij lokaal gebruik en calamiteiten leidt dit tot het 'klassieke' bron-grondwaterpluim beeld.

Het meest verdacht voor PFAS in het milieu zijn die locaties waar PFAS worden geproduceerd. Ook brandweer-oefen-plaatsen waar met grote regelmaat brandblusschuim is toegepast, zijn verdacht. Er zijn echter ook vele andere toepassingen van PFAS die kunnen leiden tot een grond- of grondwaterverontreiniging.

In het handelingskader van het Expertisecentrum PFAS zijn alle bedrijfsactiviteiten en toepassingen beschreven waar PFAS wordt gebruikt en de kans dat daarbij PFAS in het milieu vrijkomt.

Uit historisch onderzoek van onderhavig onderzoekslocatie blijkt dat geen van de beschreven toepassingen uit het handelingskader plaats heeft gevonden op of nabij de onderzoekslocatie.

Op basis van de verkregen informatie kan gesteld worden dat de onderzoekslocatie als onverdacht gedefinieerd kan worden met betrekking tot PFAS in de bodem.

2.7 Vooronderzoek 5707 Asbest

Uit de verkregen historische informatie blijkt dat vanaf circa 1940 tot 2009 bebouwing op de locatie aanwezig is geweest. Het is mogelijk dat tijdens (ver)bouwwerkzaamheden asbest in de gebouwen verwerkt is.

Omdat de locatie deels bebouwd is geweest in het verleden wordt de locatie als verdacht beschouwd met betrekking tot de aanwezigheid van asbest in de bodem.

2.8 Visuele inspectie bodemoppervlak op asbest

Op 16-3-2022 is de locatie visueel geïnspecteerd op de aanwezigheid van asbest. De maaiveldinspectie is uitgevoerd conform de NEN 5707. Het maaiveld van de onderzoekslocatie is verdeeld in stroken van ongeveer 1m breed en is strook voor strook in 2 richtingen haaks op elkaar geïnspecteerd. In onderstaande tabel zijn de resultaten van de maaiveldinspectie beknopt weergegeven.

Tabel 3 Maaiveldinspectie NEN 5707

Aandachtsgebied	Opmerking
Oppervlakte geïnspecteerde locatie	<3000
Conditie toplaag	Droog
Beperkingen van de inspectie	Neerslag: geen, >25% vegetatie
Weersomstandigheden	Zicht: > 50m
Asbestverdacht materiaal op maaiveld aangetroffen?	Nee
Opmerking	De maaiveldinspectie werd beperkt door de vegetatie

Resultaat maaiveld inspectie

Ter plaatse van de onderzoekslocatie is geen asbestverdacht materiaal op het maaiveld aangetroffen.

3 Onderzoeksprogramma

3.1 Hypothesestelling

Verkennd bodemonderzoek NEN 5740

Op basis van de resultaten van het vooronderzoek zijn voor de locatie één of meer hypothesen geformuleerd ten aanzien van grond en grondwaterverontreiniging.

Op basis van het historisch vooronderzoek blijkt dat de locatie in het verleden bebouwd is geweest. Naar aanleiding van de bevindingen van het historisch vooronderzoek wordt de locatie als verdacht beschouwd en wordt als best passende strategie VED-HE gehanteerd.

De bovengrond van de onderzoekslocatie kan als verdacht worden beschouwd met betrekking tot de chemische parameters alsmede asbest. In het kader van de NEN5740 en NEN5707 dient de bovengrond onderzocht te worden conform onderzoeksstrategie VED-HE.

De voormalige hbo-tank is reeds onderzocht en hier zijn destijds geen verhogingen aangetoond. Nader onderzoek naar de voormalige tank wordt niet noodzakelijk geacht.

Op basis van het beschikbare kaartmateriaal is de precieze locatie van de weg niet meer te herleiden. De gehele locatie wordt als verdacht beschouwd zodat door het aantal boorpunten een eventuele demping naar voren zal komen.

De volgende deellocales en hypothesen worden aangehouden:

Tabel 4 Deellocales en hypothese NEN5740

Locatie	Hypothese	Verdachte stoffen	Opmerking
Gehele locatie	Verdacht (VED-HE)	Zware metalen, PAK	-

Verkennd bodemonderzoek NEN 5707

Het asbest in grondonderzoek heeft tot doel het globaal vaststellen van het gemiddelde asbestgehalte van de deellocale (ruimtelijke eenheid) en het vaststellen van de globale omvang van een eventueel aanwezige asbestverontreiniging.

Tabel 5 Deellocales en hypothese NEN5707

Locatie	Hypothese	Verdachte stoffen	Opmerking
Gehele locatie	Verdacht (VED-HE)	Asbest in grond	-

3.2 Onderzoeksopzet

De veldwerkzaamheden zijn uitgevoerd op 16 maart 2022 (plaatsing peilbuis en monsternamen grond), en 23 maart 2022 (monsternamen grondwater). De positie van de boorlocaties zijn weergegeven in bijlage III.

Tabel 6 Onderzoeksopzet NEN 5740

Locatie	Ondiepe boringen ¹	Diepe boringen ²	Peilbuizen	Analyses grond	Analyses water
Gehele locatie	11	2	1	3x st. grond AS3000	1x st. grondwater AS3000

¹ Ondiepe boringen standaard tot 0,5 m-mv.

² Diepe boringen tot de grondwaterstand met een minimum van 1,0 m-mv en een maximum van 2,0 m-mv.

Tabel 7 Onderzoeksopzet NEN 5707

Locatie	Proefgaten ondiep ¹	Proefgaten met diepe boring ²	Analyses asbest in grond ³
Gehele locatie	11	2	3

¹ Ondiep proefgat standaard 0,3m x 0,3m x 0,5m (lxbxh).

² Standaard proefgat van 0,3m x 0,3m x 0,5m (lxbxh) diep doorgeboord met edelmanboor Ø 12cm.

³ Analyse conform NEN5898; aantal analyses asbest in materiaal op basis van zintuiglijke waarnemingen in het veld.

3.3 Analysestrategie

Ten behoeve van het analytisch onderzoek zijn op het laboratorium mengmonsters samengesteld. In de onderstaande tabel is de samenstelling van de monsters verwerkt.

De aangetroffen situatie ten tijde van de uitvoering van de veldwerkzaamheden gaf geen aanleiding tot het aanpassen van de onderzoeksstrategie.

Tabel 8 Analyse onderzochte monsters NEN 5740

Analyse monster	Traject (m-mv)	Deelmonsters	Analyse
BM1	0,00 - 0,50	2 (0,00 - 0,50) 3 (0,00 - 0,50) 4 (0,00 - 0,50) 5 (0,00 - 0,50)	AS3000 NEN 5740 Standaard incl struct excl voorb
BM2	0,00 - 0,50	10 (0,00 - 0,50) 7 (0,00 - 0,50) 8 (0,00 - 0,50) 9 (0,00 - 0,50)	AS3000 NEN 5740 Standaard incl struct excl voorb
BM3	0,00 - 0,50	11 (0,00 - 0,50) 12 (0,00 - 0,50) 13 (0,00 - 0,50) 14 (0,00 - 0,50)	AS3000 NEN 5740 Standaard incl struct excl voorb
OM1	0,50 - 2,00	1 (0,50 - 1,00) 1 (1,00 - 1,50) 1 (1,50 - 2,00) 10 (0,50 - 1,00) 10 (1,00 - 1,50) 10 (1,50 - 2,00) 2 (0,50 - 1,00) 2 (1,00 - 1,50) 2 (1,50 - 2,00)	AS3000 NEN 5740 Standaard incl struct excl voorb

Analyse monster	Traject (m-mv)	Analyse
Pb1wm1	2,40 - 3,40	NEN 5740gw standaardpakket (AS3000)

Alle monsters ten behoeve van de NEN 5740 zijn geanalyseerd door AL-West Agrolab BV. Alle analyses zijn AS3000 erkende verrichtingen.

Motivatie analysestrategie

Conform de NEN5740 strategie VED-HE-NL, dienen er 3 grondmonsters in de verdachte laag geanalyseerd te worden. Op basis van het historische gebruik van de locatie is de bovengrond de meest verdachte laag.

Op basis van zintuiglijke waarnemingen en het beoogde gebruik van de onderzoekslocatie is besloten om 3 mengmonsters van de bovengrond (BM1, BM2 en BM3) en tevens 1 mengmonster van de ondergrond (OM1) te analyseren.

Tabel 9 Analyse onderzochte monsters NEN 5707

Analyse monster	Traject (m-mv)	Deelmonster	Analyse
MM1	0,00 - 0,50	2 (0,00 - 0,50) 3 (0,00 - 0,50) 4 (0,00 - 0,50) 5 (0,00 - 0,50)	Asbest NEN5898 (10 kg)
MM2	0,00 - 0,50	10 (0,00 - 0,50) 7 (0,00 - 0,50) 8 (0,00 - 0,50) 9 (0,00 - 0,50)	Asbest NEN5898 (10 kg)
MM3	0,00 - 0,50	11 (0,00 - 0,50) 12 (0,00 - 0,50) 13 (0,00 - 0,50) 14 (0,00 - 0,50)	Asbest NEN5898 (10 kg)

Alle monsters ten behoeve van de NEN 5707 zijn geanalyseerd door ACMAA Laboratorium te Deurningen.

Gezien de zintuiglijke waarnemingen kan gesteld worden dat de homogeniteit van de verschillende inspectiegaten voldoende aanwezig is.

4 Onderzoeksresultaten

4.1 Bodemopbouw en zintuiglijke waarnemingen

In bijlage V zijn de visuele waarnemingen in de vorm van boorprofielen weergegeven.

Veldwaarnemingen

De bovengrond bestaat uit matig fijn zand, zwak humeus. De ondergrond bestaat uit matig fijn zand, plaatselijk matig veenhoudend. De diepere ondergrond bestaat uit uiterst leemhoudend, zeer fijn zand.

In de onderstaande tabel zijn de zintuiglijk waargenomen bijzonderheden weergegeven:

Tabel 10 Zintuiglijk waargenomen bijzonderheden

Boring/Gat	Diepte boring (m -mv)	Traject (m -mv)	Grondsoort	Waargenomen bijzonderheden
1	2,20	1,50 - 2,00	Zand	brokken leem
		2,00 - 2,20	Zand	brokken leem
2	2,00	0,00 - 0,30		volledig puin, menggranulaat
		1,50 - 2,00	Zand	laagjes leem
3	0,50	0,00 - 0,30		volledig puin, menggranulaat
4	2,00	0,00 - 0,50	Zand	matig wortelhoudend
		1,00 - 1,50	Zand	zwak leemhoudend
		1,50 - 2,00	Zand	brokken leem
5	0,50	0,00 - 0,50	Zand	zwak wortelhoudend
6	0,50	0,00 - 0,50	Zand	zwak wortelhoudend
7	2,00	1,00 - 1,50	Zand	brokken leem
		1,50 - 2,00	Zand	brokken leem
16	0,50	0,00 - 0,30		volledig puin, menggranulaat
17	0,50	0,00 - 0,30		volledig puin, menggranulaat
24	0,10	0,00 - 0,10	Zand	matig wortelhoudend
25	0,10	0,00 - 0,10	Zand	matig wortelhoudend

Er is geen asbestverdacht materiaal aan het oppervlak, in de inspectiegaten en boringen aangetroffen.

Tijdens het veldwerk zijn zintuiglijk geen bijzonderheden waargenomen die te herleiden zijn aan een eventuele demping.

De mengmonsters BM1 en MM1 zijn samengesteld uit de individuele licht puinhoudende grondmonsters van de bovengrond noordelijk van de onderzoekslocatie.

De mengmonsters BM2 en MM2 zijn samengesteld uit de individuele licht baksteenhoudende grondmonsters van de bovengrond zuidelijk van de onderzoekslocatie.

De mengmonsters BM3 en MM3 zijn samengesteld uit de individuele licht baksteenhoudende grondmonsters van de bovengrond oostelijk van de onderzoekslocatie.

Het mengmonster OM1 is samengesteld uit de individuele grondmonsters van de ondergrond.

Grondwater

De filterbuis wordt minimaal een halve meter beneden de grondwaterspiegel geplaatst, waarna de dichte buis tot iets boven maaiveld wordt gemonteerd en afgedicht met bentoniet om instroom van oppervlaktewater te voorkomen.

In onderstaande tabel zijn de gegevens betreffende de grondwaterbemonstering opgenomen:

Tabel 11 Metingen grondwater

Peilbuis	Filterdiepte (m -mv)	Grondwaterstand (m -mv)	pH (-)	EC (μ S/cm)	Troebelheid (NTU)
Pb1wm1	2,40 - 3,40	1,00	5,3	94	24,8

Geen van de gemeten waarden wijkt duidelijk af van de waarde, welke gezien de natuurlijke omstandigheden verwacht kan worden.

4.2 Analyseresultaten

De resultaten van de chemische analyses zijn weergegeven in bijlage V. Alle monsters ten behoeve van de NEN 5740 zijn geanalyseerd door AL-West Agrolab. Deze analyses zijn allen AS3000 erkende verrichtingen.

Alle monsters ten behoeve van de NEN 5707 zijn geanalyseerd door ACMAA Laboratorium te Deurningen.

Tabel 12 Toetsingskader Wbb

Concentratie	Betekenis	Opmerking	Code
≤ AW-waarde (of < detectielimiet) *	Niet verontreinigd	Geen aanvullend onderzoek nodig	-
> AW-waarde ≤ T-waarde	Licht verontreinigd	Geen aanvullend onderzoek nodig	*
> T-waarde ≤ I-waarde	Matig verontreinigd	Mogelijk nader bodemonderzoek noodzakelijk	**
> I-waarde	Sterk verontreinigd	Nader bodemonderzoek noodzakelijk; mogelijk sprake van ernstige bodemverontreiniging	***

* Voor grondwater geldt de streefwaarde

Toelichting: De AW-waarden zijn achtergrondwaarden en zijn referentiewaarden voor een multifunctionele bodem. De halve som van de AW- en I-waarden $((AW+I)/2 = T\text{-waarde})$ is een toetsingswaarde waarboven er een vermoeden is van ernstige bodemverontreiniging. Door middel van aanvullend onderzoek moet dit vermoeden worden getoetst. De I-waarden zijn de 'interventiewaarden'. Als de I-waarde voor een stof wordt overschreden in meer dan 25 m³ grond of in meer dan 100 m³ grondwater (bodenvolume), dan wordt gesproken van een geval van ernstige bodemverontreiniging.

Tabel 13 Analyseresultaten NEN 5740

Monster	Traject (m-mv)	Samenstelling	Verhogingen
BM1	0,00 - 0,50	2 (0,00 - 0,50) 3 (0,00 - 0,50) 4 (0,00 - 0,50) 5 (0,00 - 0,50)	Pb*, PAK 10 VROM*
BM2	0,00 - 0,50	10 (0,00 - 0,50) 7 (0,00 - 0,50) 8 (0,00 - 0,50) 9 (0,00 - 0,50)	Hg*, Pb*, PAK 10 VROM*
BM3	0,00 - 0,50	11 (0,00 - 0,50) 12 (0,00 - 0,50) 13 (0,00 - 0,50) 14 (0,00 - 0,50)	-
OM1	0,50 - 2,00	1 (0,50 - 1,00) 1 (1,00 - 1,50) 1 (1,50 - 2,00) 10 (0,50 - 1,00) 10 (1,00 - 1,50) 10 (1,50 - 2,00) 2 (0,50 - 1,00) 2 (1,00 - 1,50) 2 (1,50 - 2,00)	-
Pb1wm1	2,40 - 3,40	Pb1	Cu*, Ba*

* verhoging groter dan streefwaarde

** verhoging groter dan tussenwaarde

*** verhoging groter dan interventiewaarde

Tabel 14 Analyseresultaten NEN 5707

Monster	Traject (m-mv)	Samenstelling	Matrix	Resultaat
MM1	0,00 - 0,50	2 (0,00 - 0,50) 3 (0,00 - 0,50) 4 (0,00 - 0,50) 5 (0,00 - 0,50)	Asbest in grond	Bevat geen asbest
MM2	0,00 - 0,50	10 (0,00 - 0,50) 7 (0,00 - 0,50) 8 (0,00 - 0,50) 9 (0,00 - 0,50)	Asbest in grond	Bevat geen asbest
MM3	0,00 - 0,50	11 (0,00 - 0,50) 12 (0,00 - 0,50) 13 (0,00 - 0,50) 14 (0,00 - 0,50)	Asbest in grond	Bevat geen asbest

Het resultaat in bovenstaand tabel is het gewogen asbestgehalte berekend door het gehalte aan serpentijn asbest te vermeerderen met 10 maal het gehalte aan amfibool asbest.

4.3 Toetsing van de hypothese

Onderdeel	Deellocatie	Gestelde hypothese	Hypothese verworpen of aangenomen
NEN 5740	Gehele locatie	Verdacht	Grotendeels verworpen
NEN 5707	Gehele locatie	Verdacht	Verworpen

4.4 Toetsing aan de noodzaak tot vervolgonderzoek

Verkennd bodemonderzoek NEN 5740

Gehele locatie

Er zijn geen concentraties in de grond en het grondwater boven de tussenwaarde aangetroffen, dit houdt in dat er geen aanleiding bestaat voor het laten uitvoeren van een nader onderzoek.

Verkennd bodemonderzoek NEN5707

Gehele locatie

Ter plaatse van het grasveld zijn meerdere inspectiegaten gegraven, bemonsterd en geanalyseerd op de aanwezigheid van asbest. In de mengmonsters is analytisch geen asbest aangetoond. Nader onderzoek wordt niet noodzakelijk geacht.

5 Samenvatting en conclusie

Op een locatie gelegen aan de Aelderstraat ongenummerd te Aalden, kadastraal bekend gemeente: Zweeloo, Sectie: I, nummer(s): 4000, 4111 is op 16 maart 2022 een verkennd bodemonderzoek conform NEN5740 en 5707 uitgevoerd.

De locatie bevindt zich aan de Aelderstraat ongenummerd in Aalden. De onderzoekslocatie bestaat grotendeels uit grasveld. In het verleden heeft op de locatie een woning met garage gestaan. De initiatiefnemer is voornemens zeven woningen te realiseren op de locatie.

Verkennd bodemonderzoek NEN5740

Ter plaatse van de onderzoekslocatie zijn boringen en inspectiegaten uitgevoerd ten behoeve van een bodemonderzoek conform de NEN5740 en NEN5707.

Gehele locatie

In de bovengrondmengmonsters BM1 en BM2 zijn lichte verhogingen lood en PAK 10 VROM aangetoond. In het bovengrondmengmonster BM2 is eveneens een lichte verhoging kwik aangetoond.

In het bovengrondmengmonster BM3 en het ondergrondmengmonster OM1 zijn geen verhogingen aangetoond.

In het grondwatermonster Pb1wm1 zijn lichte verhogingen koper en barium aangetoond.

Verkennd bodemonderzoek NEN5707 "asbest in bodem"

Tijdens de maaiveld- inspectie zijn ter plaatse van de onderzoekslocatie geen asbestverdachte materialen op het maaiveld aangetroffen.

Gehele locatie

Ter plaatse van de locatie zijn meerdere inspectiegaten gegraven, bemonsterd en geanalyseerd op de aanwezigheid van asbest.

In de mengmonsters is analytisch geen asbest aangetoond.

Algemeen

Op basis van onderhavig onderzoek wordt een nader bodemonderzoek voor deze locatie niet noodzakelijk geacht.

De onderzoekslocatie wordt vanuit milieuhygiënisch oogpunt geschikt geacht voor het beoogde gebruik.

Als grond van de locatie vrijkomt, moet er rekening mee worden gehouden dat deze niet zonder meer elders toepasbaar is. Op hergebruik van grond is het "Besluit bodemkwaliteit" van toepassing. De toepassing van grond elders moet worden gemeld via het 'meldpunt bodemkwaliteit'.

Naast het "Besluit bodemkwaliteit" dient opgemerkt te worden dat in het kader van de "Tijdelijk handelingskader voor hergebruik van PFAS houdende grond en baggerspecie" ook onderzoek naar PFAS noodzakelijk is.

Hoewel het verrichte veld- en laboratoriumonderzoek volgens de geldende normen zijn uitgevoerd, dienen de onderzoeksresultaten met enige voorzichtigheid te worden gehanteerd. Door de bodem steekproefsgewijs te onderzoeken is ernaar gestreefd om een representatief beeld te krijgen van de milieuhygiënische kwaliteit van de bodem en het grondwater. Het is echter nooit uit te sluiten dat er lokaal afwijkingen in de milieuhygiënische kwaliteit van de bodem in het grondwater voorkomen.

Het uitgevoerde onderzoek is verkennd en betreft een momentopname.

BIJLAGE I

Situering van de locatie



Deze kaart is noordgericht.



Hier bevindt zich de onderzoekslocatie



<p>BEBOUWING a bebouwd gebied b gebouwen c hoogbouw d kas</p> <p>WEGEN autosnelweg hoofdweg met gescheiden rijbanen hoofdweg regionale weg met gescheiden rijbanen regionale weg lokale weg met gescheiden rijbanen lokale weg weg met losse of slechte verharding onverharde weg straat/overige weg voetgangersgebied fietspad pad, voetpad weg in aanleg</p> <p>viaduct aquaduct vaste brug beweegbare brug brug op pijlers</p>	<p>SPOORWEGEN spoorweg: enkelspoor spoorweg: meersporig a station b spoorweg in tunnel tramweg a sneltram b sneltramhalte a metro bovengronds b metrostation</p> <p>HYDROGRAFIE waterloop: smaller dan 3 m waterloop: 3-6 m breed waterloop: breder dan 6 m a schutsluis b stuwen c koedam a duiker b grondduiker c afsluitbare duiker</p> <p>BODEMGEBRUIK a grasland met sloten b akkerland met greppels c boomgaard d fruitkwekerij e boomkwekerij f grasland met populierenopstand g loofbos h naaldbos i gemengd bos j griend k heide l zand m drasland, moeras n rietland o dodenakker, begraafplaats p overig bodemgebruik</p>	<p>OVERIGE SYMBOLEN a religieus gebouw b toren, hoge koepel c religieus gebouw met toren d markant object e watertoren f vuurtoren a gemeentehuis b postkantoor c politiebureau d wegvijzer a kapel b kruis c vlampijp d telescoop a windmolen b waterradmolen c windmotor d windturbine a oliepompijnstallatie b seinmast c zendmast a hunebed b monument c gemaal a kampeerterein b sportcomplex c ziekenhuis a paal b grenspunt c boom schietbaan afrastering hoogspanningsleiding met mast muur geluidswering</p>
---	---	---

BIJLAGE II

Situering van de locatie

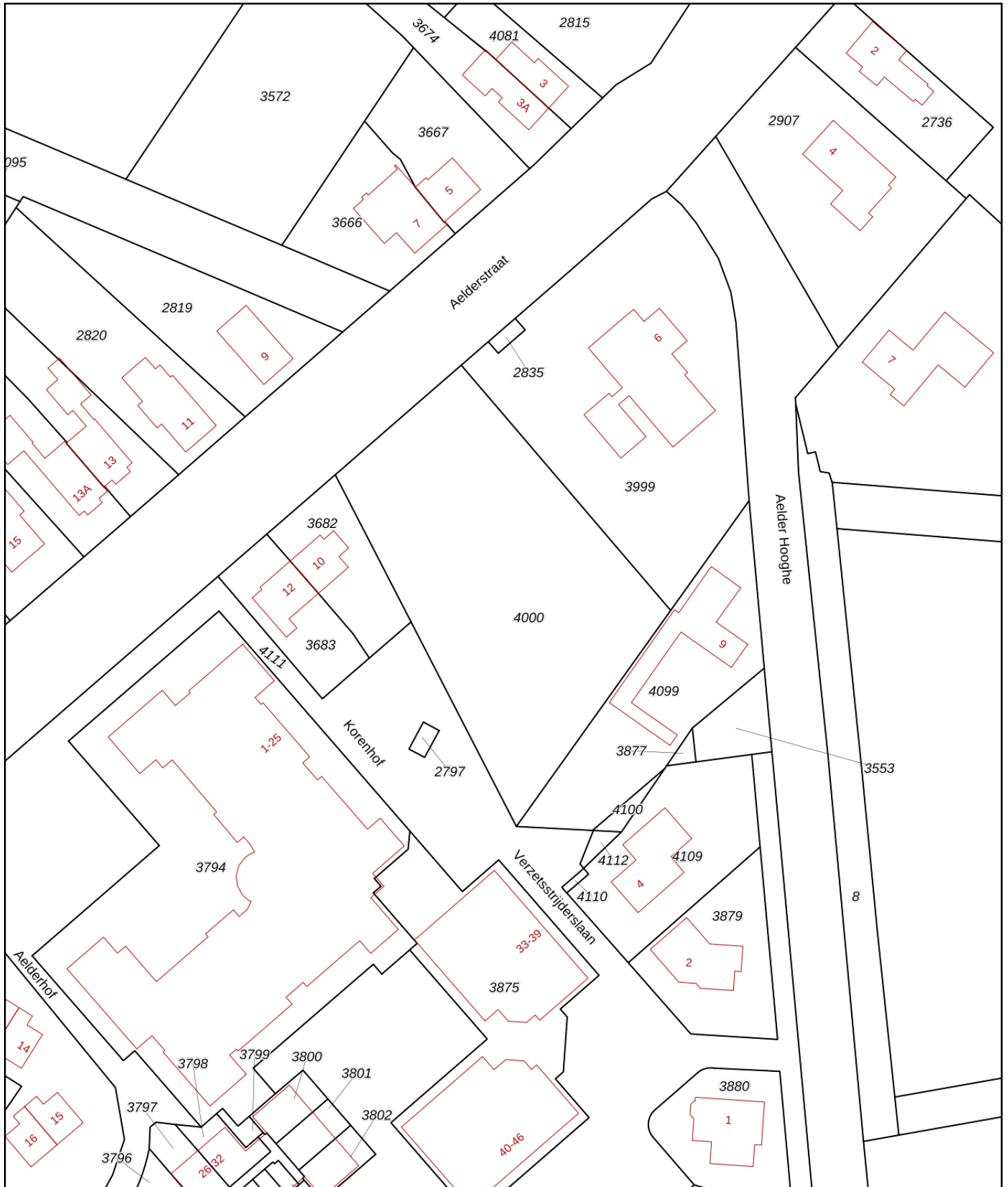

<p>12345 25</p> <p>— Vastgestelde kadastrale grens — Voorlopige kadastrale grens — Administratieve kadastrale grens — Bebouwing</p>	<p>Deze kaart is noordgericht</p> <p>Perceelnummer</p> <p>Huisnummer</p>	<p>Schaal 1: 1000</p> <p>Kadastrale gemeente Zweeloo</p> <p>Sectie I</p> <p>Perceel 4000</p>	
---	--	--	---





Voor een eensluitend uittreksel, geleverd op 11 maart 2022
De bewaarder van het kadaster en de openbare registers



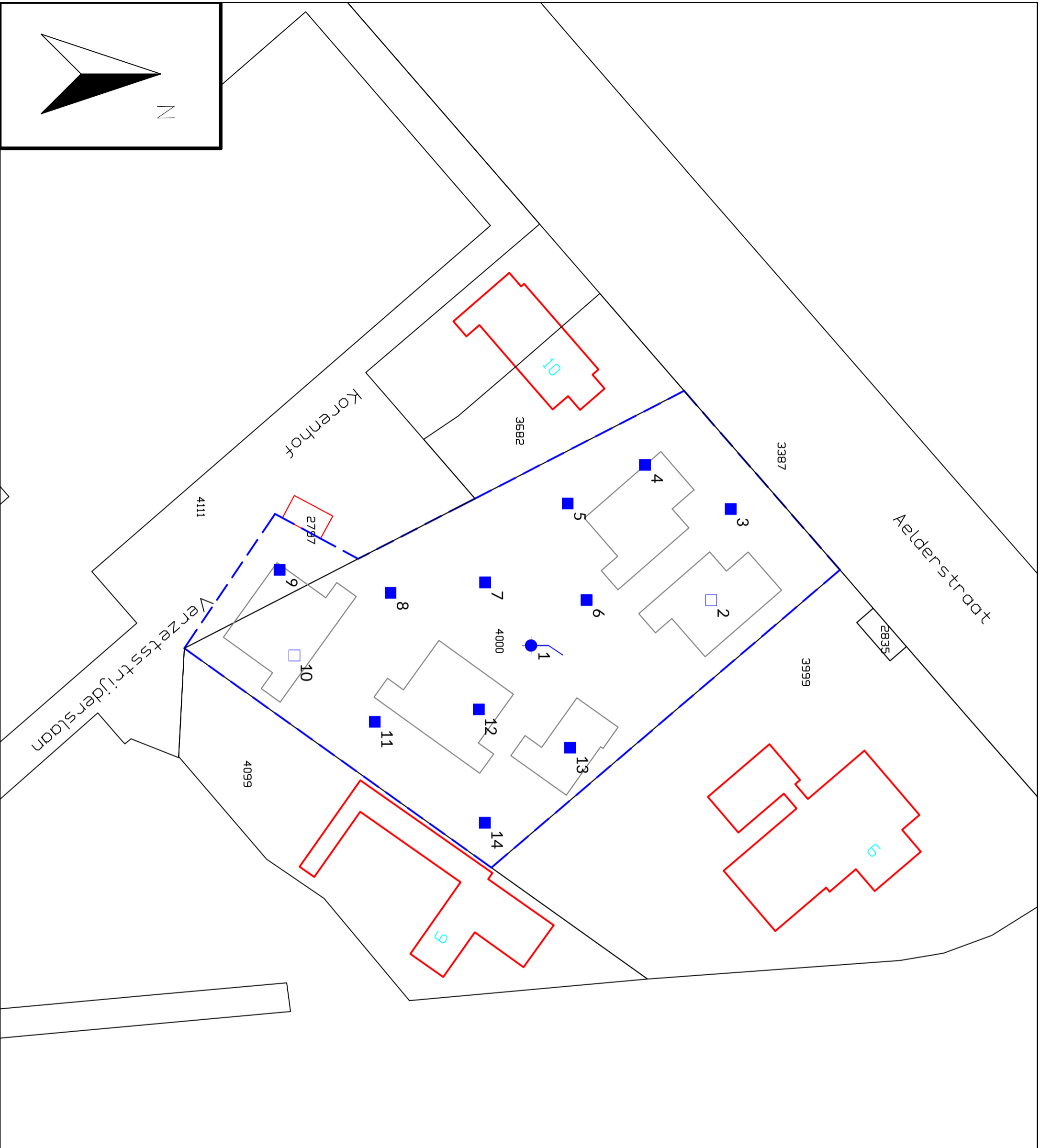

Aan dit uittreksel kunnen geen betrouwbare maten worden ontleend.
De Dienst voor het kadaster en de openbare registers behoudt zich de intellectuele eigendomsrechten voor, waaronder het auteursrecht en het databankenrecht.

BIJLAGE III

Overzichtstekening boorpunten



-  Peilbuis
-  Boring tot 0.5 m -mv
-  Boring tot 2.0 m -mv
-  Boorgat 0.3x0.3x0.5
-  Boring tot 2.0 m -mv (edelmanboor Ø 12cm)

- 5019 Perceelnummers
-  Kadastrale grens
-  Bestaande bebouwing
- 22 Huisnummer
-  Onderzoeklocatie
-  Nieuw te bouwen

Project nr.: 2022-075

Datum: maart 2022

Schaal: 1:500

Kadastrale gemeente: Zweeloo

Sectie: I

Perceel: 4000

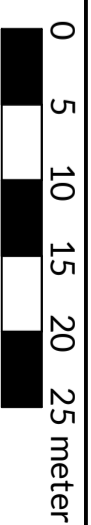

Afdrukformaat: A3

Dumea Milieu

Bornsestraat 24 www.dumea-milieu.nl
 7597 NE Saasveld info@dumea-am.nl
 Tel: 0541-200100

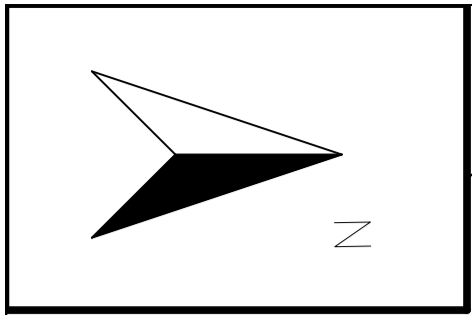

BIJLAGE IV

Boorstaten

Datum: 16-3-2022
GWS: 100

Boring: 1

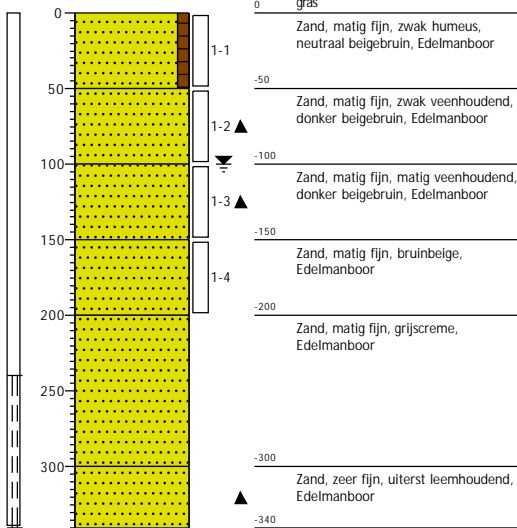

Datum: 16-3-2022

Boring: 2

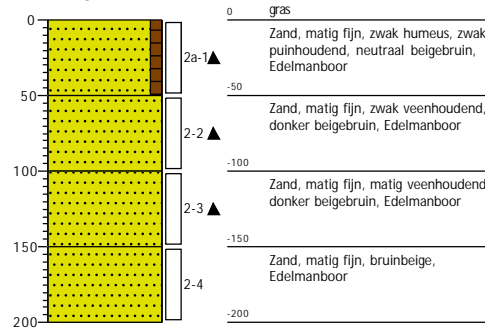

Datum: 16-3-2022

Boring: 3

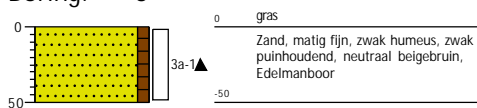

Datum: 16-3-2022

Boring: 4

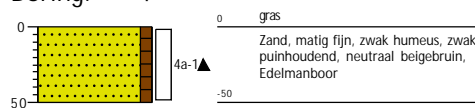

Datum: 16-3-2022

Boring: 5

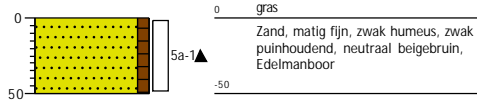

Datum: 16-3-2022

Boring: 6

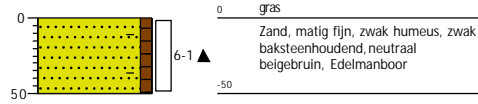

Datum: 16-3-2022

Boring: 7

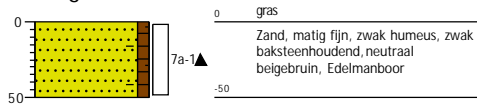

Datum: 16-3-2022

Boring: 8

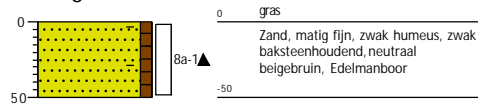

Datum: 16-3-2022

Boring: 9

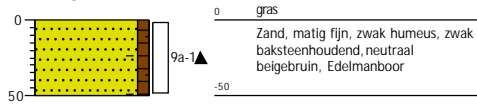

Datum: 16-3-2022

Boring: 10

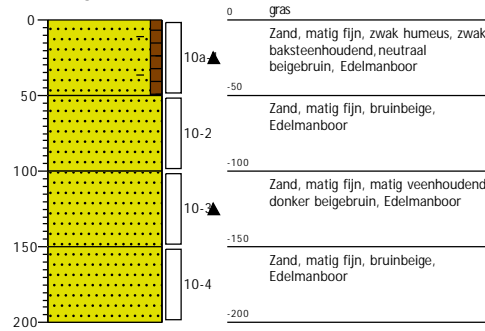

Datum: 16-3-2022

Boring: 11

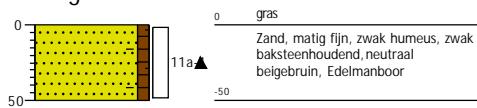

Datum: 16-3-2022

Boring: 12

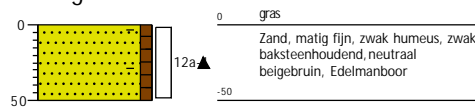

Datum: 16-3-2022

Boring: 13

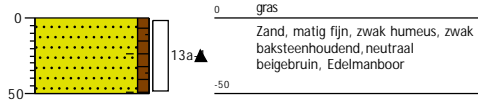

Datum: 16-3-2022

Boring: 14

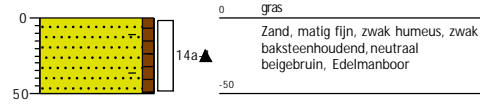

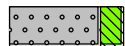
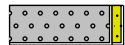
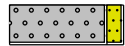
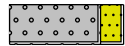
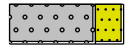

Legenda (conform NEN 5104)

grind

-  Grind, siltig
-  Grind, zwak zandig
-  Grind, matig zandig
-  Grind, sterk zandig
-  Grind, uiterst zandig

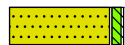
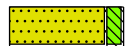
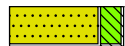
zand

-  Zand, kleiig
-  Zand, zwak siltig
-  Zand, matig siltig
-  Zand, sterk siltig
-  Zand, uiterst siltig



veen

-  Veen, mineraalarm
-  Veen, zwak kleiig
-  Veen, sterk kleiig
-  Veen, zwak zandig
-  Veen, sterk zandig







klei

-  Klei, zwak siltig
-  Klei, matig siltig
-  Klei, sterk siltig
-  Klei, uiterst siltig
-  Klei, zwak zandig
-  Klei, matig zandig
-  Klei, sterk zandig

leem

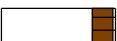
-  Leem, zwak zandig
-  Leem, sterk zandig

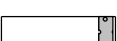



overige toevoegingen

-  zwak humeus
-  matig humeus
-  sterk humeus
-  zwak grindig
-  matig grindig
-  sterk grindig





geur

-  geen geur
-  zwakke geur
-  matige geur
-  sterke geur
-  uiterste geur



olie

-  geen olie-water reactie
-  zwakke olie-water reactie
-  matige olie-water reactie
-  sterke olie-water reactie
-  uiterste olie-water reactie



p.i.d.-waarde

-  > 0
-  > 1
-  > 10
-  > 100
-  > 1000
-  > 10000

monsters

-  geroerd monster
-  ongeroerd monster
-  volumering

overig

-  bijzonder bestanddeel
-  Gemiddeld hoogste grondwaterstand
-  grondwaterstand
-  Gemiddeld laagste grondwaterstand
-  slib
-  water

BIJLAGE V

Analysecertificaten en overschrijdingstabellen

AL-West B.V.

Dortmundstraat 16B, 7418 BH Deventer, the Netherlands
Tel. +31(0)570 788110
e-Mail: info@al-west.nl, www.al-west.nl



Dumea AM
Joost Stevelink
Bornsestraat 24
7597 NE SAASVELD

Datum 23.03.2022
Relatienr 35008640
Opdrachtnr. 1137558

ANALYSERAPPORT

Opdracht 1137558 Bodem / Eluaat

Opdrachtgever 35008640 Dumea AM
Uw referentie 2022-075 BJZ Aelderstraat ong. Aalden
Opdrachtacceptatie 16.03.22

Geachte heer, mevrouw,

Hierbij zenden wij u de resultaten van het door u aangevraagde laboratoriumonderzoek.

De analyses zijn, tenzij anders vermeld, uitgevoerd overeenkomstig onze erkenning voor de werkzaamheid "Analyse voor milieuhygiënisch bodemonderzoek" van het Besluit Bodemkwaliteit.

Dit rapport mag alleen in zijn geheel worden gereproduceerd. Eventuele bijlagen zijn onderdeel van het rapport.

Let op: alleen de algemene voorwaarden van AL-West gedeponeerd bij de KvK te Deventer, zijn van toepassing.

Indien u nog vragen heeft of aanvullende informatie wenst, verzoeken wij u om contact op te nemen met Klantenservice.

Wij vertrouwen erop u met de toegezonden informatie van dienst te zijn.

Met vriendelijke groet,

A handwritten signature in black ink, appearing to read 'P. Wimmer', is written over a light grey background.

AL-West B.V. Dhr. Jan Godlieb, Tel. +31/570788113
Klantenservice

Kamer van Koophandel
Nr. 08110898
VAT/BTW-ID-Nr.:
NL 811132559 B01

Directeur
ppa. Marc van Gelder
Dr. Paul Wimmer



Blad 1 van 4



AL-West B.V.

Dortmundstraat 16B, 7418 BH Deventer, the Netherlands
Tel. +31(0)570 788110
e-Mail: info@al-west.nl, www.al-west.nl



AGROLAB GROUP

Your labs. Your service.

Opdracht 1137558 Bodem / Eluaat

Monsternr.	Monstername	Monster beschrijving
208807	16.03.2022	BM1
208808	16.03.2022	BM2
208809	16.03.2022	BM3
208810	16.03.2022	OM1

	Eenheid	208807 BM1	208808 BM2	208809 BM3	208810 OM1
--	---------	---------------	---------------	---------------	---------------

Algemene monstervoorbehandeling

S	Voorbehandeling conform AS3000	++	++	++	++	
S	Droge stof	%	88,4	89,8	85,5	66,3

Fracties (sedigraaf)

S	Fractie < 2 µm	% Ds	1,4	<1,0	<1,0	<1,0
---	----------------	------	-----	------	------	------

Klassiek Chemische Analyses

S	Organische stof	% Ds	2,9	3,0 ^{x)}	2,0 ^{x)}	7,0 ^{x)}
---	-----------------	------	-----	-------------------	-------------------	-------------------

Voorbehandeling metalen analyse

S	Koningswater ontsluiting		++	++	++	++
---	--------------------------	--	----	----	----	----

Metalen (AS3000)

S	Barium (Ba)	mg/kg Ds	37	24	<20	<20
S	Cadmium (Cd)	mg/kg Ds	<0,20	<0,20	<0,20	<0,20
S	Kobalt (Co)	mg/kg Ds	<3,0	<3,0	<3,0	<3,0
S	Koper (Cu)	mg/kg Ds	10	6,2	<5,0	<5,0
S	Kwik (Hg)	mg/kg Ds	0,06	0,28	<0,05	<0,05
S	Lood (Pb)	mg/kg Ds	60	41	20	<10
S	Molybdeen (Mo)	mg/kg Ds	<1,5	<1,5	<1,5	<1,5
S	Nikkel (AS3000)	mg/kg Ds	<4,0	<4,0	<4,0	<4,0
S	Zink (Zn)	mg/kg Ds	43	28	<20	<20

PAK (AS3000)

S	Anthraceen	mg/kg Ds	<0,050	0,098	<0,050	<0,050
S	Benzo(a)anthraceen	mg/kg Ds	0,31	0,38	0,071	<0,050
S	Benzo(a)-Pyreen	mg/kg Ds	0,33	0,32	0,085	<0,050
S	Benzo(ghi)peryleen	mg/kg Ds	0,25	0,14	0,070	<0,050
S	Benzo(k)fluorantheen	mg/kg Ds	0,18	0,20	<0,050	<0,050
S	Chryseen	mg/kg Ds	0,28	0,45	0,076	<0,050
S	Fenanthreen	mg/kg Ds	0,21	0,47	0,062	<0,050
S	Fluorantheen	mg/kg Ds	0,57	0,67	0,13	<0,050
S	Indeno-(1,2,3-c,d)pyreen	mg/kg Ds	0,26	0,28	0,073	<0,050
S	Naftaleen	mg/kg Ds	<0,050	0,059	<0,050	<0,050
S	Som PAK (VROM) (Factor 0,7)	mg/kg Ds	2,5 ^{#)}	3,1	0,67 ^{#)}	0,35 ^{#)}

Minerale olie (AS3000/AS3200)

S	Koolwaterstoffractie C10-C40	mg/kg Ds	<35	<35	<35	<35
	Koolwaterstoffractie C10-C12	mg/kg Ds	<3 ⁾	<3 ⁾	<3 ⁾	<3 ⁾
	Koolwaterstoffractie C12-C16	mg/kg Ds	<3 ⁾	<3 ⁾	<3 ⁾	<3 ⁾

Parameters uitgevoerd door AL-West BV zijn geaccrediteerd volgens EN ISO/IEC 17025:2017. Alleen niet-geaccrediteerde en/of uitbestede parameters zijn gemarkeerd met het symbool " *) " .

Kamer van Koophandel
Nr. 08110898
VAT/BTW-ID-Nr.:
NL 811132559 B01

Directeur
ppa. Marc van Gelder
Dr. Paul Wimmer



AL-West B.V.

Dortmundstraat 16B, 7418 BH Deventer, the Netherlands
Tel. +31(0)570 788110
e-Mail: info@al-west.nl, www.al-west.nl

Opdracht 1137558 Bodem / Eluaat

	Eenheid	208807 BM1	208808 BM2	208809 BM3	208810 OM1
Minerale olie (AS3000/AS3200)					
Koolwaterstoffractie C16-C20	mg/kg Ds	<4)	<4)	<4)	<4)
Koolwaterstoffractie C20-C24	mg/kg Ds	<5)	<5)	<5)	<5)
Koolwaterstoffractie C24-C28	mg/kg Ds	7)	7)	<5)	<5)
Koolwaterstoffractie C28-C32	mg/kg Ds	10)	8)	<5)	11)
Koolwaterstoffractie C32-C36	mg/kg Ds	<5)	<5)	<5)	<5)
Koolwaterstoffractie C36-C40	mg/kg Ds	<5)	<5)	<5)	<5)

Polychloorbifenylen (AS3000)

S PCB 28	mg/kg Ds	<0,0010	<0,0010	<0,0010	<0,0010
S PCB 52	mg/kg Ds	<0,0010	<0,0010	<0,0010	<0,0010
S PCB 101	mg/kg Ds	<0,0010	<0,0010	<0,0010	<0,0010
S PCB 118	mg/kg Ds	<0,0010	<0,0010	<0,0010	<0,0010
S PCB 138	mg/kg Ds	<0,0010	<0,0010	<0,0010	<0,0010
S PCB 153	mg/kg Ds	<0,0010	<0,0010	<0,0010	<0,0010
S PCB 180	mg/kg Ds	<0,0010	<0,0010	<0,0010	<0,0010
S Som PCB (7 Ballschmitter) (Factor 0,7)	mg/kg Ds	0,0049 #)	0,0049 #)	0,0049 #)	0,0049 #)

x) Gehaltes beneden de rapportagegrens zijn niet mee inbegrepen.

#) Bij deze som zijn resultaten "<rapportagegrens" vermenigvuldigd met 0,7.

S) Erkend volgens AS SIKB 3000

Verklaring: "<" of n.a. betekent dat het gehalte van de component lager is dan de rapportagegrens.

De parameter-specifieke analytische meetonzekerheid en informatie over de berekeningsmethode zijn op aanvraag beschikbaar, indien de gerapporteerde resultaten boven de parameterspecifieke rapportagegrens liggen. De minimale prestatiecriteria van de toegepaste methoden met betrekking tot de meetonzekerheid zijn in het algemeen gebaseerd op Richtlijn 2009/90/EG van de Europese Commissie.

Het analysesresultaat van PCB 138 is mogelijk overschat vanwege co-elutie met PCB 163

Het organische stof gehalte is gecorrigeerd met het lutum gehalte, indien geen lutum is bepaald dan is gecorrigeerd met een lutum gehalte van 5,4%.

Het organische stof gehalte is niet gecorrigeerd voor het vrij ijzer gehalte, tenzij dit bepaald is.

Begin van de analyses: 16.03.2022

Einde van de analyses: 22.03.2022

De resultaten hebben uitsluitend betrekking op de geanalyseerde monsters. In gevallen waarin het testlaboratorium niet verantwoordelijk was voor de bemonstering, gelden de gerapporteerde resultaten voor de monsters zoals zij zijn ontvangen. .



AL-West B.V. Dhr. Jan Godlieb, Tel. +31/570788113
Klantenservice

AL-West B.V.

Dortmundstraat 16B, 7418 BH Deventer, the Netherlands
Tel. +31(0)570 788110
e-Mail: info@al-west.nl, www.al-west.nl



Parameters uitgevoerd door AL-West BV zijn geaccrediteerd volgens EN ISO/IEC 17025:2017. Alleen niet-geaccrediteerde en/of uitbestede parameters zijn gemarkeerd met het symbool " *)".

Opdracht 1137558 Bodem / Eluaat

Toegepaste methoden

conform Protocollen AS 3000 : Organische stof Voorbehandeling conform AS3000 Barium (Ba) Cadmium (Cd) Kobalt (Co)
Koper (Cu) Kwik (Hg) Lood (Pb) Molybdeen (Mo) Nikkel (AS3000) Zink (Zn)
Koolwaterstoffractie C10-C40 Anthraceen Benzo(a)anthraceen Benzo-(a)-Pyreen Benzo(ghi)peryleen
Benzo(k)fluorantheen Chryseen Fenanthreen Fluorantheen Indeno-(1,2,3-c,d)pyreen Naftaleen
Som PAK (VROM) (Factor 0,7) PCB 28 PCB 52 PCB 101 PCB 118 PCB 138 PCB 153 PCB 180
Som PCB (7 Ballschmiter) (Factor 0,7)

conform NEN-EN12880; AS3000, AS3200; NEN-EN15934 : Droge stof

eigen methode)): Koolwaterstoffractie C10-C12 Koolwaterstoffractie C12-C16 Koolwaterstoffractie C16-C20
Koolwaterstoffractie C20-C24 Koolwaterstoffractie C24-C28 Koolwaterstoffractie C28-C32
Koolwaterstoffractie C32-C36 Koolwaterstoffractie C36-C40

Protocollen AS 3000 / Protocollen AS 3200 : Koningswater ontsluiting Fractie < 2 µm

AL-West B.V.

Dortmundstraat 16B, 7418 BH Deventer, the Netherlands
Tel. +31(0)570 788110
e-Mail: info@al-west.nl, www.al-west.nl

CHROMATOGRAM for Order No. 1137558, Analysis No. 208807, created at 18.03.2022 14:22:43

Monster beschrijving: BM1

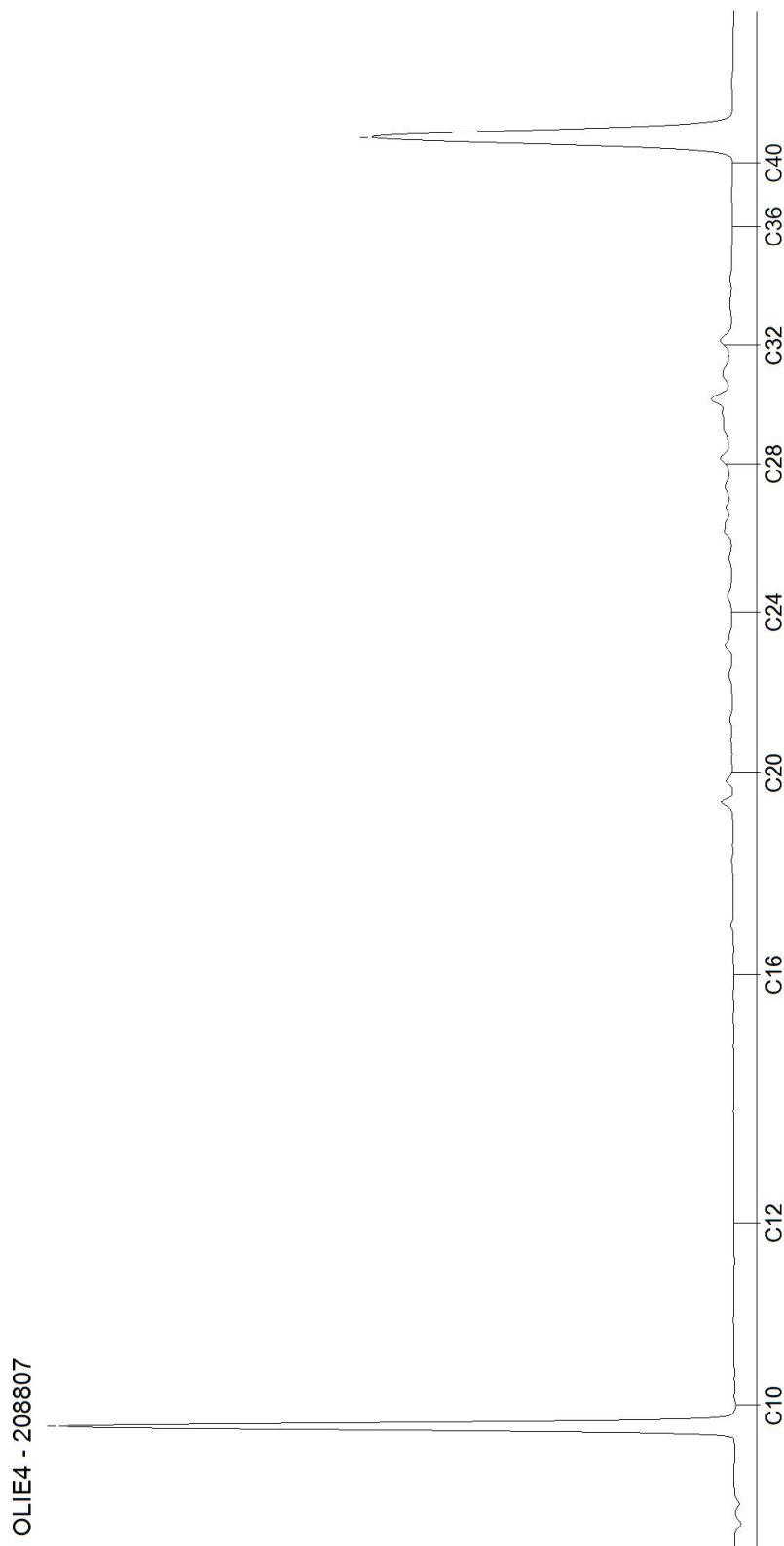

AL-West B.V.

Dortmundstraat 16B, 7418 BH Deventer, the Netherlands
Tel. +31(0)570 788110
e-Mail: info@al-west.nl, www.al-west.nl

CHROMATOGRAM for Order No. 1137558, Analysis No. 208808, created at 18.03.2022 14:24:26

Monster beschrijving: BM2

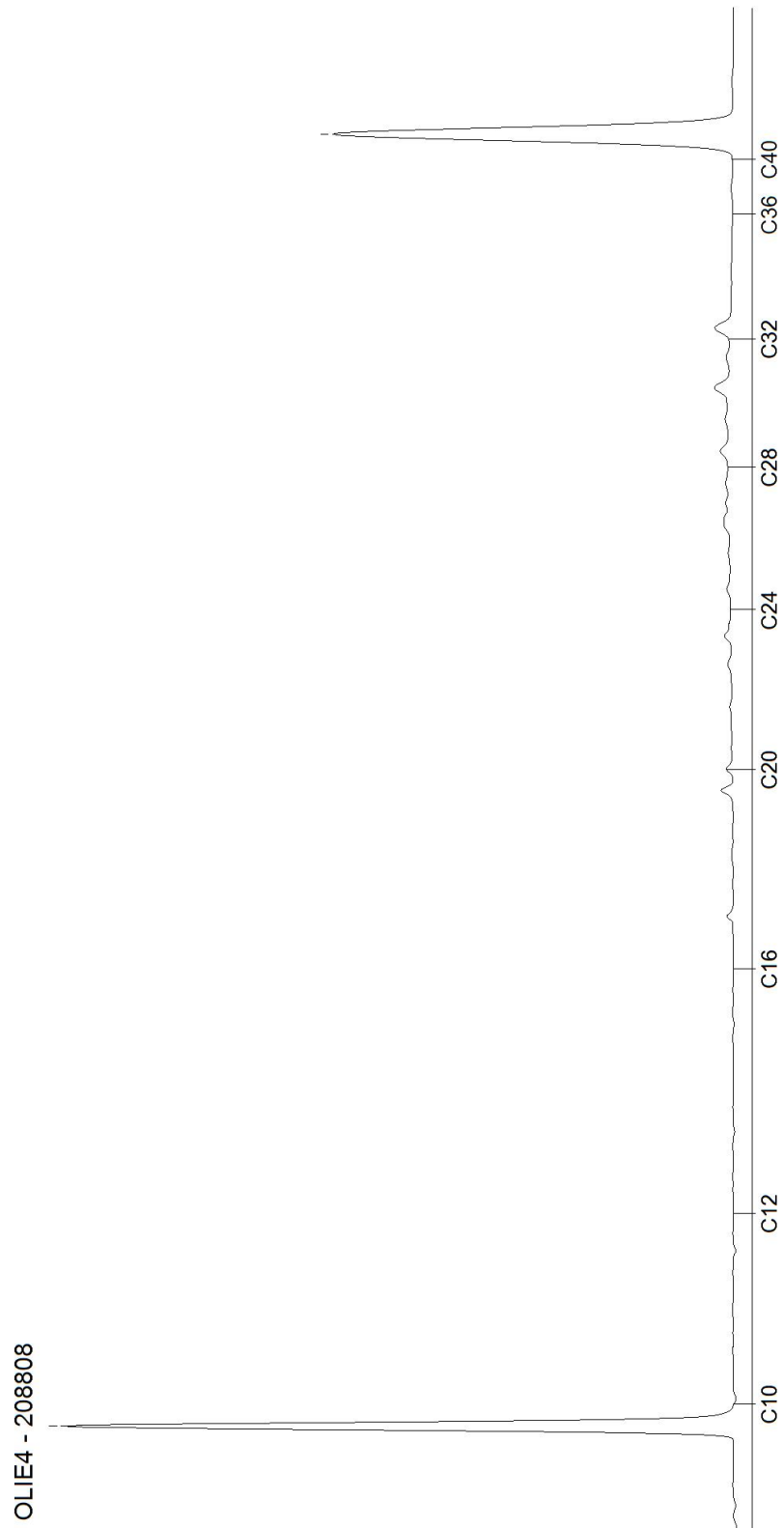

AL-West B.V.

Dortmundstraat 16B, 7418 BH Deventer, the Netherlands
Tel. +31(0)570 788110
e-Mail: info@al-west.nl, www.al-west.nl

CHROMATOGRAM for Order No. 1137558, Analysis No. 208809, created at 18.03.2022 13:08:58

Monster beschrijving: BM3

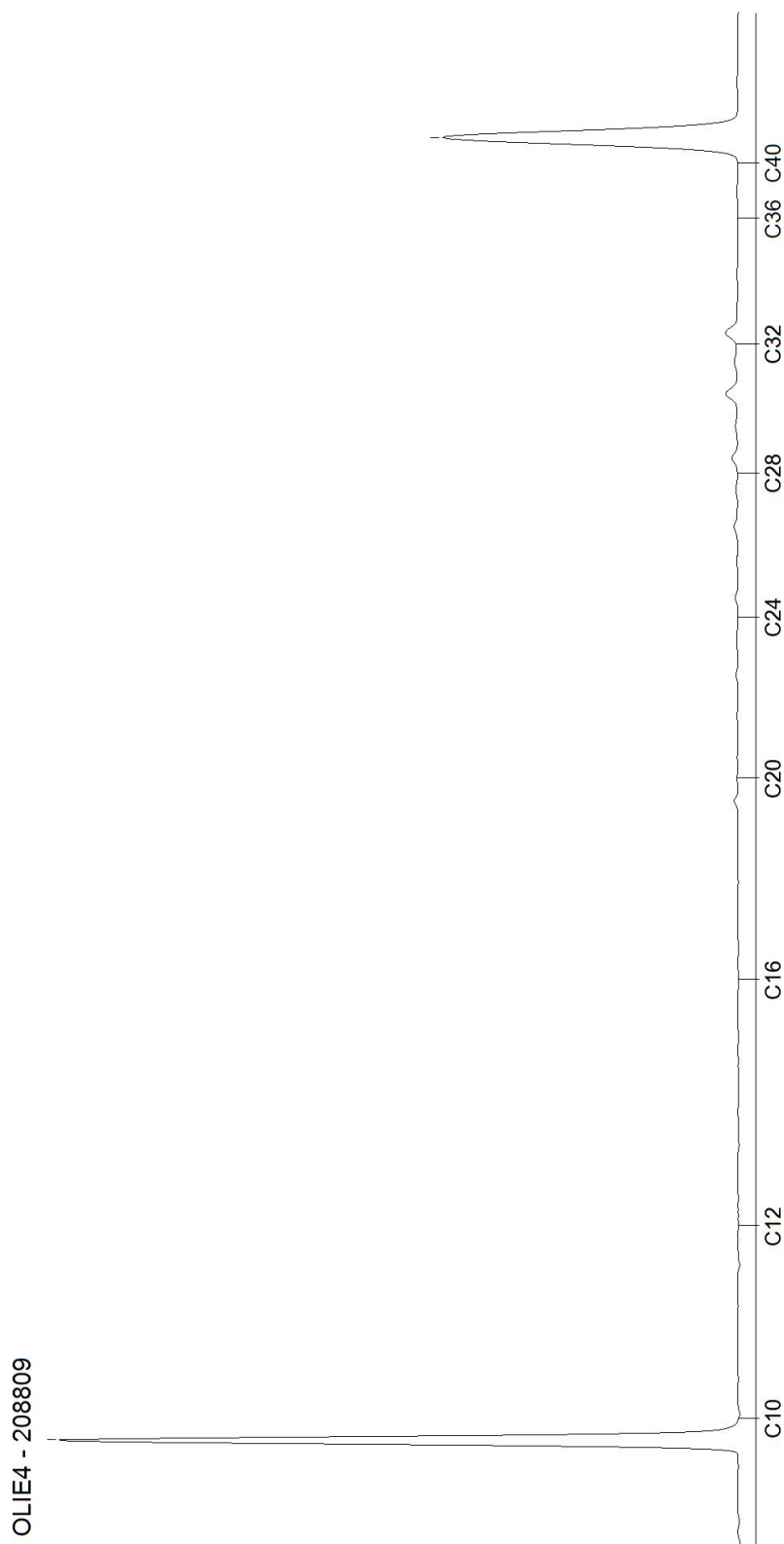

AL-West B.V.

Dortmundstraat 16B, 7418 BH Deventer, the Netherlands
Tel. +31(0)570 788110
e-Mail: info@al-west.nl, www.al-west.nl

CHROMATOGRAM for Order No. 1137558, Analysis No. 208810, created at 21.03.2022 07:51:21

Monster beschrijving: OM1

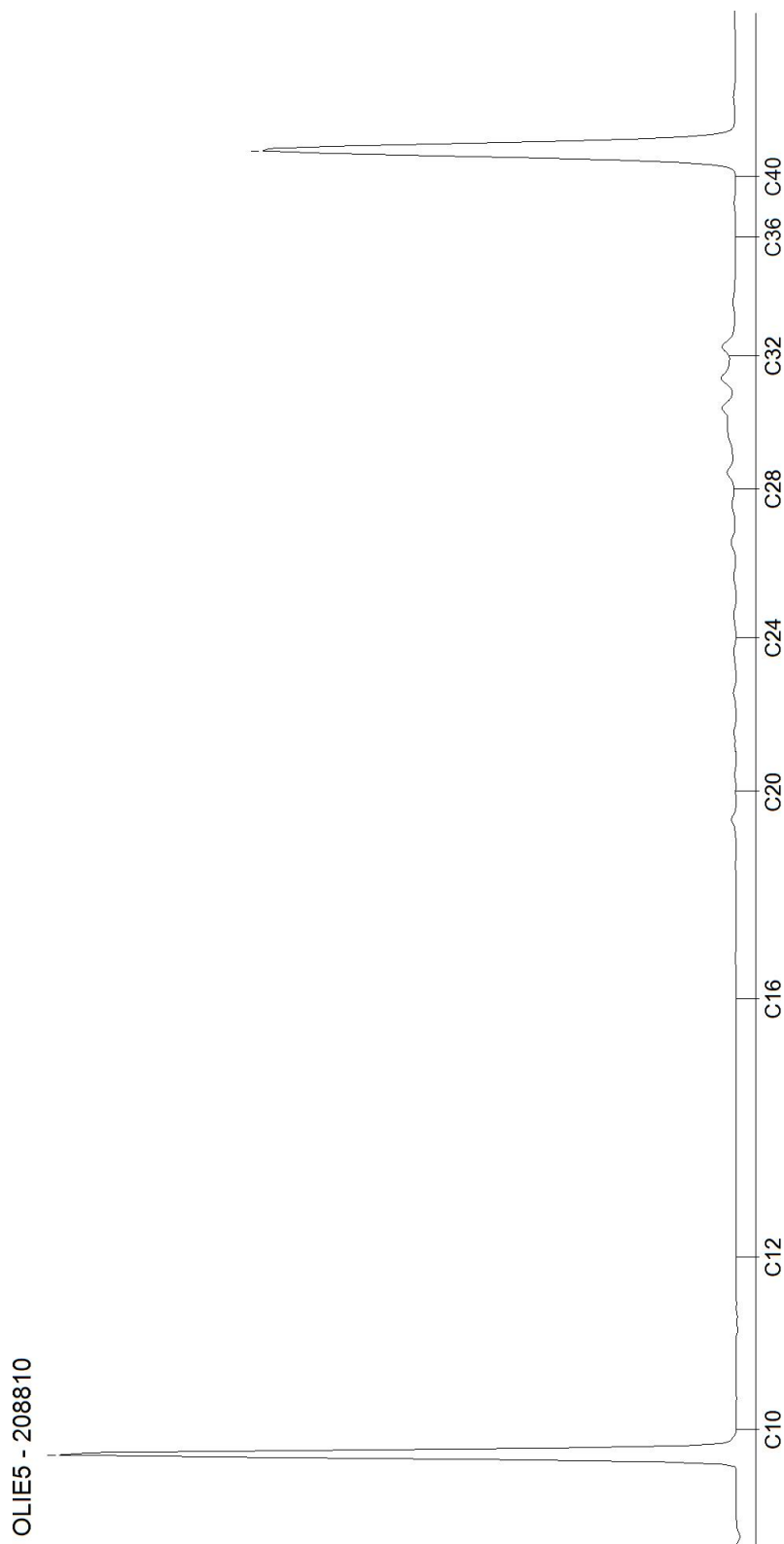

AL-West B.V.

Dortmundstraat 16B, 7418 BH Deventer, the Netherlands
Tel. +31(0)570 788110
e-Mail: info@al-west.nl, www.al-west.nl



Dumea AM
Joost Stevelink
Bornsestraat 24
7597 NE SAASVELD

Datum 28.03.2022
Relatienr 35008640
Opdrachtnr. 1140198

ANALYSERAPPORT

Opdracht 1140198 Water

Opdrachtgever 35008640 Dumea AM
Uw referentie 2022-075 BJZ Aelderstraat ong. Aalden
Opdrachtacceptatie 23.03.22

Geachte heer, mevrouw,

Hierbij zenden wij u de resultaten van het door u aangevraagde laboratoriumonderzoek.

De analyses zijn, tenzij anders vermeld, uitgevoerd overeenkomstig onze erkenning voor de werkzaamheid "Analyse voor milieuhygiënisch bodemonderzoek" van het Besluit Bodemkwaliteit.

Dit rapport mag alleen in zijn geheel worden gereproduceerd. Eventuele bijlagen zijn onderdeel van het rapport.

Let op: alleen de algemene voorwaarden van AL-West gedeponneerd bij de KvK te Deventer, zijn van toepassing.

Indien u nog vragen heeft of aanvullende informatie wenst, verzoeken wij u om contact op te nemen met Klantenservice.

Wij vertrouwen erop u met de toegezonden informatie van dienst te zijn.

Met vriendelijke groet,

A handwritten signature in black ink, appearing to read 'Jan Godlieb', is written over a light grey background.

AL-West B.V. Dhr. Jan Godlieb, Tel. 31/570788113
Klantenservice

Kamer van Koophandel Directeur
Nr. 08110898 ppa. Marc van Gelder
VAT/BTW-ID-Nr.: Dr. Paul Wimmer
NL 811132559 B01



Blad 1 van 4



AL-West B.V.

Dortmundstraat 16B, 7418 BH Deventer, the Netherlands
Tel. +31(0)570 788110
e-Mail: info@al-west.nl, www.al-west.nl



AGROLAB GROUP

Your labs. Your service.

Opdracht 1140198 Water

Monsternr.	Monster beschrijving	Monstername	Monsternamepunt
223302	Pb1wm1	23.03.2022	

Eenheid

223302

Pb1wm1

Metalen (AS3000)

S Barium (Ba)	µg/l	81
S Cadmium (Cd)	µg/l	<0,20
S Kobalt (Co)	µg/l	<2,0
S Koper (Cu)	µg/l	20
S Kwik (Hg)	µg/l	<0,050
S Lood (Pb)	µg/l	<2,0
S Molybdeen (Mo)	µg/l	<2,0
S Nikkel (Ni)	µg/l	<3,0
S Zink (Zn)	µg/l	<10

Aromaten (AS3000)

S Benzeen	µg/l	<0,20
S Toluene	µg/l	<0,20
S Ethylbenzeen	µg/l	<0,20
S <i>m,p</i> -Xyleen	µg/l	<0,20
S <i>ortho</i> -Xyleen	µg/l	<0,10
S Som Xylenen (Factor 0,7)	µg/l	0,21 #)
S Naftaleen	µg/l	<0,020
S Styreen	µg/l	<0,20

Chloorhoudende koolwaterstoffen (AS3000)

S Dichloormethaan	µg/l	<0,20
S Trichloormethaan (Chloroform)	µg/l	<0,20
S Tetrachloormethaan (Tetra)	µg/l	<0,10
S 1,1-Dichloorethaan	µg/l	<0,20
S 1,2-Dichloorethaan	µg/l	<0,20
S 1,1,1-Trichloorethaan	µg/l	<0,10
S 1,1,2-Trichloorethaan	µg/l	<0,10
S Vinylchloride	µg/l	<0,20
S 1,1-Dichlooretheen	µg/l	<0,10
S <i>Cis</i> -1,2-Dichlooretheen	µg/l	<0,10
S <i>trans</i> -1,2-Dichlooretheen	µg/l	<0,10
S Som <i>cis/trans</i> -1,2-Dichlooretheen (Factor 0,7)	µg/l	0,14 #)
S Som Dichlooretheen (Factor 0,7)	µg/l	0,21 #)
S Trichlooretheen (Tri)	µg/l	<0,20
S Tetrachlooretheen (Per)	µg/l	<0,10

Parameters uitgevoerd door AL-West BV zijn geaccrediteerd volgens EN ISO/IEC 17025:2017. Alleen niet-geaccrediteerde en/of uitbestede parameters zijn gemarkeerd met het symbool " #)".

Kamer van Koophandel
Nr. 08110898
VAT/BTW-ID-Nr.:
NL 811132559 B01

Directeur
ppa. Marc van Gelder
Dr. Paul Wimmer



Blad 2 van 4



AL-West B.V.

Dortmundstraat 16B, 7418 BH Deventer, the Netherlands
Tel. +31(0)570 788110
e-Mail: info@al-west.nl, www.al-west.nl

Opdracht 1140198 Water

Eenheid **223302**
Pb1wm1

Chloorhoudende koolwaterstoffen (AS3000)

S	1,1-Dichloorpropan	µg/l	<0,20
S	1,2-Dichloorpropan	µg/l	<0,20
S	1,3-Dichloorpropan	µg/l	<0,20
S	Som Dichloorpropanen (Factor 0,7)	µg/l	0,42 #)

Broomhoudende koolwaterstoffen

S	Tribroommethaan (bromoform)	µg/l	<0,20
---	-----------------------------	------	-------

Minerale olie (AS3000)

S	Koolwaterstoffractie C10-C40	µg/l	<50
	Koolwaterstoffractie C10-C12	µg/l	<10)
	Koolwaterstoffractie C12-C16	µg/l	<10)
	Koolwaterstoffractie C16-C20	µg/l	<5,0)
	Koolwaterstoffractie C20-C24	µg/l	<5,0)
	Koolwaterstoffractie C24-C28	µg/l	<5,0)
	Koolwaterstoffractie C28-C32	µg/l	<5,0)
	Koolwaterstoffractie C32-C36	µg/l	<5,0)
	Koolwaterstoffractie C36-C40	µg/l	<5,0)

#) Bij deze som zijn resultaten "<rapportagegrens" vermenigvuldigd met 0,7.

S) Erkend volgens AS SIKB 3000

Verklaring: "<" of n.a. betekent dat het gehalte van de component lager is dan de rapportagegrens.

De parameter-specifieke analytische meetonzekerheid en informatie over de berekeningsmethode zijn op aanvraag beschikbaar, indien de gerapporteerde resultaten boven de parameterspecifieke rapportagegrens liggen. De minimale prestatiecriteria van de toegepaste methoden met betrekking tot de meetonzekerheid zijn in het algemeen gebaseerd op Richtlijn 2009/90/EG van de Europese Commissie.

Begin van de analyses: 23.03.2022

Einde van de analyses: 28.03.2022

De resultaten hebben uitsluitend betrekking op de geanalyseerde monsters. In gevallen waarin het testlaboratorium niet verantwoordelijk was voor de bemonstering, gelden de gerapporteerde resultaten voor de monsters zoals zij zijn ontvangen. .



AL-West B.V. Dhr. Jan Godlieb, Tel. 31/570788113
Klantenservice

AL-West B.V.

Dortmundstraat 16B, 7418 BH Deventer, the Netherlands
Tel. +31(0)570 788110
e-Mail: info@al-west.nl, www.al-west.nl



Opdracht 1140198 Water

Toegepaste methoden

eigen methode): Koolwaterstoffractie C10-C12 Koolwaterstoffractie C12-C16 Koolwaterstoffractie C16-C20
Koolwaterstoffractie C20-C24 Koolwaterstoffractie C24-C28 Koolwaterstoffractie C28-C32
Koolwaterstoffractie C32-C36 Koolwaterstoffractie C36-C40

Protocollen AS 3100 : Barium (Ba) Cadmium (Cd) Kobalt (Co) Koper (Cu) Kwik (Hg) Lood (Pb) Molybdeen (Mo) Nikkel (Ni)
Zink (Zn) Dichloormethaan Tribroommethaan (bromofom) Benzeen Trichloormethaan (Chloroform)
Tetrachloormethaan (Tetra) Toluene Ethylbenzeen 1,1-Dichloorethaan m,p-Xyleen ortho-Xyleen
1,2-Dichloorethaan Som Xylenen (Factor 0,7) Naftaleen Styreen 1,1,1-Trichloorethaan 1,1,2-Trichloorethaan
Vinylchloride 1,1-Dichlooretheen Cis-1,2-Dichlooretheen trans-1,2-Dichlooretheen
Som cis/trans-1,2-Dichlooretheen (Factor 0,7) Som Dichlooretheen (Factor 0,7) Trichlooretheen (Tri)
Tetrachlooretheen (Per) 1,1-Dichloorpropaan 1,2-Dichloorpropaan 1,3-Dichloorpropaan
Som Dichloorpropanen (Factor 0,7) Koolwaterstoffractie C10-C40

Parameters uitgevoerd door AL-West BV zijn geaccrediteerd volgens EN ISO/IEC 17025:2017. Alleen niet-geaccrediteerde en/of uitbestede parameters zijn gemarkeerd met het symbool " *) " .

AL-West B.V.

Dortmundstraat 16B, 7418 BH Deventer, the Netherlands
Tel. +31(0)570 788110
e-Mail: info@al-west.nl, www.al-west.nl

CHROMATOGRAM for Order No. 1140198, Analysis No. 223302, created at 28.03.2022 13:04:27

Monster beschrijving: Pb1wm1

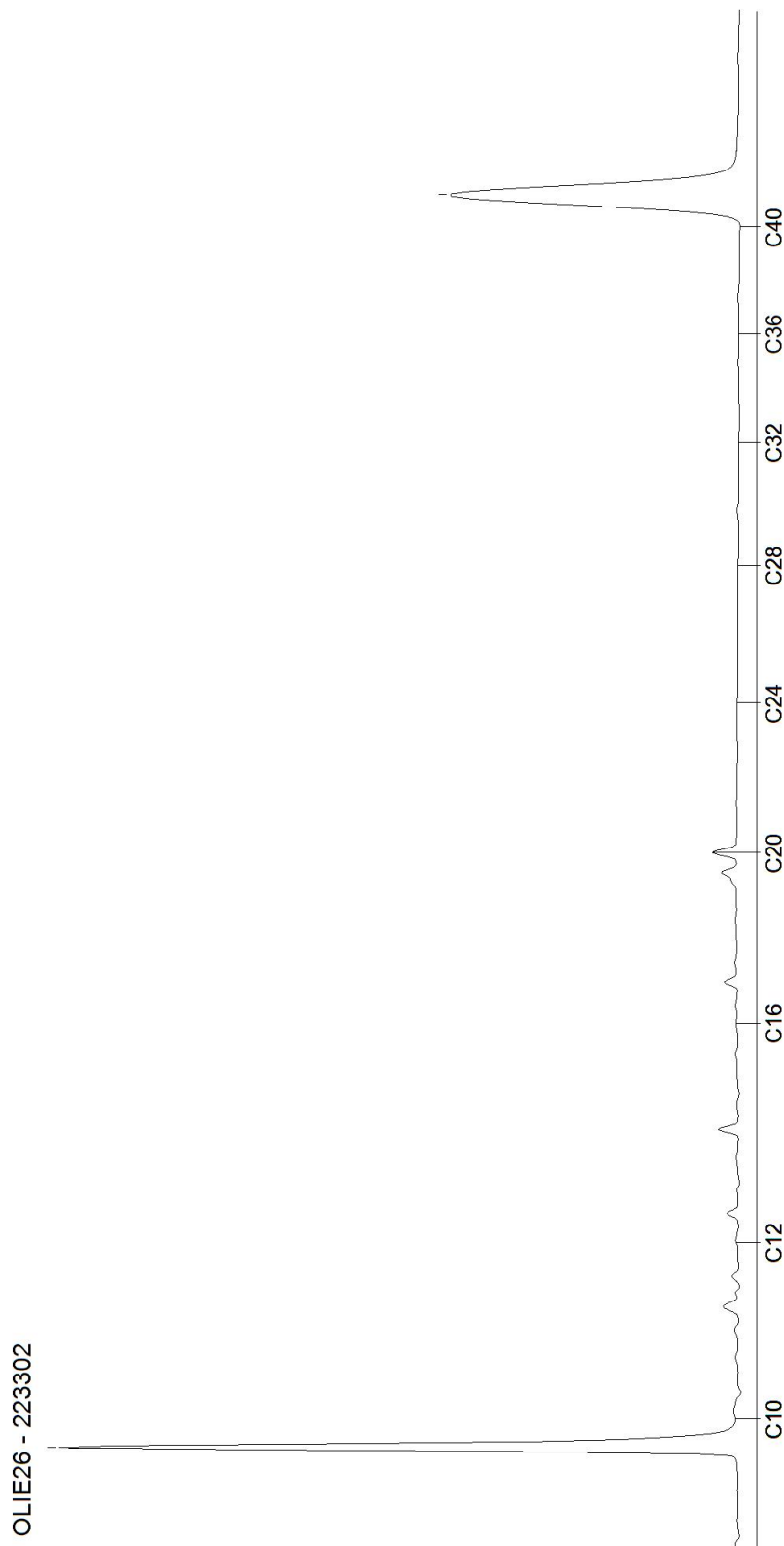

Tabel 1: Gemeten gehalten in grond met beoordeling conform de Wet Bodembescherming

Grondmonster		BM1			BM2			BM3		
Certificaatcode										
Boring(en)		2, 3, 4, 5			10, 7, 8, 9			11, 12, 13, 14		
Traject (m -mv)		0,00 - 0,50			0,00 - 0,50			0,00 - 0,50		
Humus	% ds	2,90			3,00			2,00		
Lutum	% ds	1,40			1,00			1,00		
Datum van toetsing		28-3-2022			28-3-2022			28-3-2022		
Monsterconclusie		Voldoet aan Achtergrondwaarde			Overschrijding Achtergrondwaarde			Voldoet aan Achtergrondwaarde		
Monstermelding 1										
Monstermelding 2										
Monstermelding 3										
		Meetw	GSSD	Index	Meetw	GSSD	Index	Meetw	GSSD	Index
GECHLOREERDE KOOLWATERSTOFFEN										
PCB (som 7)	mg/kg ds	0,0049	<0,0169	-0	0,0049	<0,0163	-0	0,0049	<0,0245	0
PCB 28	mg/kg ds	<0,001	<0,002		<0,001	<0,002		<0,001	<0,004	
PCB 52	mg/kg ds	<0,001	<0,002		<0,001	<0,002		<0,001	<0,004	
PCB 101	mg/kg ds	<0,001	<0,002		<0,001	<0,002		<0,001	<0,004	
PCB 118	mg/kg ds	<0,001	<0,002		<0,001	<0,002		<0,001	<0,004	
PCB 138	mg/kg ds	<0,001	<0,002		<0,001	<0,002		<0,001	<0,004	
PCB 153	mg/kg ds	<0,001	<0,002		<0,001	<0,002		<0,001	<0,004	
PCB 180	mg/kg ds	<0,001	<0,002		<0,001	<0,002		<0,001	<0,004	
METALEN										
Kobalt	mg/kg ds	<3	<7	-0,04	<3	<7	-0,04	<3	<7	-0,04
Nikkel	mg/kg ds	<4	<8	-0,41	<4	<8	-0,41	<4	<8	-0,41
Koper	mg/kg ds	10	20	-0,13	6,2	12,4	-0,18	<5	<7	-0,22
Zink	mg/kg ds	43	100	-0,07	28	65	-0,13	<20	<33	-0,18
Molybdeen	mg/kg ds	<1,5	<1,1	-0	<1,5	<1,1	-0	<1,5	<1,1	-0
Cadmium	mg/kg ds	<0,2	<0,2	-0,03	<0,2	<0,2	-0,03	<0,2	<0,2	-0,03
Barium	mg/kg ds	37	143 ⁽⁶⁾		24	93 ⁽⁶⁾		<20	<54 ⁽⁶⁾	
Kwik	mg/kg ds	0,06	0,09	-0	0,28	0,40	0,01	<0,05	<0,05	-0
Lood	mg/kg ds	60	93	0,09	41	63	0,03	20	31	-0,04
OVERIG										
Droge stof	%	88,4	88,4 ⁽⁶⁾		89,8	89,8 ⁽⁶⁾		85,5	85,5 ⁽⁶⁾	
Lutum	%	1,4			<1			<1		
Organische stof (humus)	% ds	2,9			3			2		
OVERIGE (ORGANISCHE) VERBINDINGEN										
Minerale olie C10 - C12	mg/kg ds	<3	7 ⁽⁶⁾		<3	7 ⁽⁶⁾		<3	11 ⁽⁶⁾	
Minerale olie C10 - C40	mg/kg ds	<35	<84	-0,02	<35	<82	-0,02	<35	<123	-0,01
Minerale olie C12 - C16	mg/kg ds	<3	7 ⁽⁶⁾		<3	7 ⁽⁶⁾		<3	11 ⁽⁶⁾	
Minerale olie C16 - C20	mg/kg ds	<4	10 ⁽⁶⁾		<4	9 ⁽⁶⁾		<4	14 ⁽⁶⁾	
Minerale olie C20 - C24	mg/kg ds	<5	12 ⁽⁶⁾		<5	12 ⁽⁶⁾		<5	18 ⁽⁶⁾	
Minerale olie C24 - C28	mg/kg ds	7	24 ⁽⁶⁾		7	23 ⁽⁶⁾		<5	18 ⁽⁶⁾	
Minerale olie C28 - C32	mg/kg ds	10	34 ⁽⁶⁾		8	27 ⁽⁶⁾		<5	18 ⁽⁶⁾	
Minerale olie C32 - C36	mg/kg ds	<5	12 ⁽⁶⁾		<5	12 ⁽⁶⁾		<5	18 ⁽⁶⁾	
Minerale olie C36 - C40	mg/kg ds	<5	12 ⁽⁶⁾		<5	12 ⁽⁶⁾		<5	18 ⁽⁶⁾	
PAK										
Naftaleen	mg/kg ds	<0,05	<0,04		0,059	0,059		<0,05	<0,04	
Anthraceen	mg/kg ds	<0,05	<0,04		0,098	0,098		<0,05	<0,04	
Fenanthreen	mg/kg ds	0,21	0,21		0,47	0,47		0,062	0,062	
Fluoranthreen	mg/kg ds	0,57	0,57		0,67	0,67		0,13	0,13	
Chryseen	mg/kg ds	0,28	0,28		0,45	0,45		0,076	0,076	
Benzo(a)anthraceen	mg/kg ds	0,31	0,31		0,38	0,38		0,071	0,071	
Benzo(a)pyreen	mg/kg ds	0,33	0,33		0,32	0,32		0,085	0,085	
Benzo(k)fluoranthreen	mg/kg ds	0,18	0,18		0,2	0,2		<0,05	<0,04	
Indeno-(1,2,3-c,d)pyreen	mg/kg ds	0,26	0,26		0,28	0,28		0,073	0,073	
Benzo(g,h,i)peryleen	mg/kg ds	0,25	0,25		0,14	0,14		0,07	0,07	
PAK 10 VROM	mg/kg ds	2,5	2,5	0,02	3,1	3,1	0,04	0,67	0,67	-0,02

Tabel 2: Gemeten gehalten in grond met beoordeling conform de Wet Bodembescherming

Grondmonster		OM1		
Certificaatcode				
Boring(en)		1, 1, 1, 10, 10, 10, 2, 2, 2		
Traject (m -mv)		0,50 - 2,00		
Humus	% ds	7,00		
Lutum	% ds	1,00		
Datum van toetsing		28-3-2022		
Monsterconclusie		Voldoet aan Achtergrondwaarde		
Monstermelding 1				
Monstermelding 2				
Monstermelding 3				
		Meetw	GSSD	Index
GECHLOREERDE KOOLWATERSTOFFEN				
PCB (som 7)	mg/kg ds	0,0049	<0,0070	-0,01
PCB 28	mg/kg ds	<0,001	<0,001	
PCB 52	mg/kg ds	<0,001	<0,001	
PCB 101	mg/kg ds	<0,001	<0,001	
PCB 118	mg/kg ds	<0,001	<0,001	
PCB 138	mg/kg ds	<0,001	<0,001	
PCB 153	mg/kg ds	<0,001	<0,001	
PCB 180	mg/kg ds	<0,001	<0,001	
METALEN				
Kobalt	mg/kg ds	<3	<7	-0,04
Nikkel	mg/kg ds	<4	<8	-0,41
Koper	mg/kg ds	<5	<6	-0,23
Zink	mg/kg ds	<20	<29	-0,19
Molybdeen	mg/kg ds	<1,5	<1,1	-0
Cadmium	mg/kg ds	<0,2	<0,2	-0,03
Barium	mg/kg ds	<20	<54 ⁽⁶⁾	
Kwik	mg/kg ds	<0,05	<0,05	-0
Lood	mg/kg ds	<10	<10	-0,08
OVERIG				
Droge stof	%	66,3	66,3 ⁽⁶⁾	
Lutum	%	<1		
Organische stof (humus)	% ds	7		
OVERIGE (ORGANISCHE) VERBINDINGEN				
Minerale olie C10 - C12	mg/kg ds	<3	3 ⁽⁶⁾	
Minerale olie C10 - C40	mg/kg ds	<35	<35	-0,03
Minerale olie C12 - C16	mg/kg ds	<3	3 ⁽⁶⁾	
Minerale olie C16 - C20	mg/kg ds	<4	4 ⁽⁶⁾	
Minerale olie C20 - C24	mg/kg ds	<5	5 ⁽⁶⁾	
Minerale olie C24 - C28	mg/kg ds	<5	5 ⁽⁶⁾	
Minerale olie C28 - C32	mg/kg ds	11	16 ⁽⁶⁾	
Minerale olie C32 - C36	mg/kg ds	<5	5 ⁽⁶⁾	
Minerale olie C36 - C40	mg/kg ds	<5	5 ⁽⁶⁾	
PAK				
Naftaleen	mg/kg ds	<0,05	<0,04	
Anthraceen	mg/kg ds	<0,05	<0,04	
Fenanthreen	mg/kg ds	<0,05	<0,04	
Fluorantheen	mg/kg ds	<0,05	<0,04	
Chryseen	mg/kg ds	<0,05	<0,04	
Benzo(a)anthraceen	mg/kg ds	<0,05	<0,04	
Benzo(a)pyreen	mg/kg ds	<0,05	<0,04	
Benzo(k)fluorantheen	mg/kg ds	<0,05	<0,04	
Indeno-(1,2,3-c,d)pyreen	mg/kg ds	<0,05	<0,04	
Benzo(g,h,i)peryleen	mg/kg ds	<0,05	<0,04	
PAK 10 VROM	mg/kg ds	0,35	<0,35	-0,03

----- : Geen toetsnorm aanwezig
 < : kleiner dan de detectielimiet
 8,88 : <= Achtergrondwaarde
 <=T : Kleiner of gelijk aan Tussenwaarde
 8,88 : <= Interventiewaarde
 8,88 : > Interventiewaarde
 6 : Heeft geen normwaarde
 # : verhoogde rapportagegrens
 GSSD : Gestandaardiseerde meetwaarde
 Index : (GSSD - AW) / (I - AW)

- Getoetst via de BoToVa service, versie 3.1.0 -

Tabel 3: Normwaarden conform de Wet Bodembescherming

		AW	WO	IND	I
GECHLOREERDE KOOLWATERSTOFFEN					
PCB (som 7)	mg/kg ds	0,02	0,04	0,5	1
METALEN					
Kobalt	mg/kg ds	15	35	190	190
Nikkel	mg/kg ds	35	39	100	100
Koper	mg/kg ds	40	54	190	190
Zink	mg/kg ds	140	200	720	720
Molybdeen	mg/kg ds	1,5	88	190	190
Cadmium	mg/kg ds	0,6	1,2	4,3	13
Kwik	mg/kg ds	0,15	0,83	4,8	36
Lood	mg/kg ds	50	210	530	530
OVERIGE (ORGANISCHE) VERBINDINGEN					
Minerale olie C10 - C40	mg/kg ds	190	190	500	5000
PAK					
PAK 10 VROM	mg/kg ds	1,5	6,8	40	40

Tabel 4: Gemeten concentraties in grondwater met beoordeling conform de Wet Bodembescherming

Watermonster		Pb1wm1		
Datum		23-3-2022		
Filterdiepte (m -mv)		2,40 - 3,40		
Datum van toetsing		28-3-2022		
Monsterconclusie		Overschrijding Streefwaarde		
Monstermelding 1				
Monstermelding 2				
Monstermelding 3				
		Meetw	GSSD	Index
AROMATISCHE VERBINDINGEN				
Benzeen	µg/l	<0,2	<0,1	-0
Ethylbenzeen	µg/l	<0,2	<0,1	-0,03
Tolueen	µg/l	<0,2	<0,1	-0,01
Xylenen (som)	µg/l	0,21	<0,21	0
meta-/para-Xyleen (som)	µg/l	<0,2	<0,1	
ortho-Xyleen	µg/l	<0,1	<0,1	
Styreen (Vinylbenzeen)	µg/l	<0,2	<0,1	-0,02
Som 16 Aromatische oplosmiddelen	µg/l		<0,77 ^(2,14)	
GECHLOREERDE KOOLWATERSTOFFEN				
1,3-Dichloorpropaan	µg/l	<0,2	<0,1	
1,1-Dichloorpropaan	µg/l	<0,2	<0,1	
Dichloorpropaan	µg/l		<0,42	-0
cis + trans-1,2-Dichlooretheen	µg/l	0,21	<0,14	0,01
1,1-Dichlooretheen	µg/l	<0,1	<0,1	0,01
cis-1,2-Dichlooretheen	µg/l	<0,1	<0,1	
trans-1,2-Dichlooretheen	µg/l	<0,1	<0,1	
Dichloormethaan	µg/l	<0,2	<0,1	0
Trichloormethaan (Chloroform)	µg/l	<0,2	<0,1	-0,01
Tribroommethaan (bromoform)	µg/l	<0,2	<0,1 ⁽¹⁴⁾	
Tetrachloormethaan (Tetra)	µg/l	<0,1	<0,1	0,01
1,1-Dichloorethaan	µg/l	<0,2	<0,1	-0,01
1,2-Dichloorethaan	µg/l	<0,2	<0,1	-0,02
1,2-Dichloorpropaan	µg/l	<0,2	<0,1	
1,1,1-Trichloorethaan	µg/l	<0,1	<0,1	0
1,1,2-Trichloorethaan	µg/l	<0,1	<0,1	0
Trichlooretheen (Tri)	µg/l	<0,2	<0,1	-0,05
Tetrachlooretheen (Per)	µg/l	<0,1	<0,1	0
Vinylchloride	µg/l	<0,2	<0,1	0,03
METALEN				
Kobalt	µg/l	<2	<1	-0,23
Nikkel	µg/l	<3	<2	-0,22
Koper	µg/l	20	20	0,08
Zink	µg/l	<10	<7	-0,08
Molybdeen	µg/l	<2	<1	-0,01
Cadmium	µg/l	<0,2	<0,1	-0,05
Barium	µg/l	81	81	0,05
Kwik	µg/l	<0,05	<0,04	-0,06
Lood	µg/l	<2	<1	-0,23
OVERIG				
som dichloorpropaan-isomeren	µg/l	0,42		
OVERIGE (ORGANISCHE) VERBINDINGEN				
Minerale olie C10 - C12	µg/l	<10	7 ⁽⁶⁾	

Watermonster		Pb1wm1		
Datum		23-3-2022		
Filterdiepte (m -mv)		2,40 - 3,40		
Datum van toetsing		28-3-2022		
Monsterconclusie		Overschrijding Streefwaarde		
Minerale olie C10 - C40	µg/l	<50	<35	-0,03
Minerale olie C12 - C16	µg/l	<10	7 ⁽⁶⁾	
Minerale olie C16 - C20	µg/l	<5	4 ⁽⁶⁾	
Minerale olie C20 - C24	µg/l	<5	4 ⁽⁶⁾	
Minerale olie C24 - C28	µg/l	<5	4 ⁽⁶⁾	
Minerale olie C28 - C32	µg/l	<5	4 ⁽⁶⁾	
Minerale olie C32 - C36	µg/l	<5	4 ⁽⁶⁾	
Minerale olie C36 - C40	µg/l	<5	4 ⁽⁶⁾	
PAK				
Naftaleen	µg/l	<0,02	<0,01	0
PAK 10 VROM	-		<0,00020 ⁽¹¹⁾	

- : Geen toetsnorm aanwezig
- < : kleiner dan de detectielimiet
- 8,88 : <= Streefwaarde
- 8,88** : > Streefwaarde
- 8,88** : > Interventiewaarde
- >T : Groter dan Tussenwaarde
- 11 : Enkele parameters ontbreken in de berekening van de somfractie
- 14 : Streefwaarde ontbreekt zorgplicht van toepassing
- 2 : Enkele parameters ontbreken in de som
- 6 : Heeft geen normwaarde
- # : verhoogde rapportagegrens
- GSSD : Gestandaardiseerde meetwaarde
- Index : (GSSD - S) / (I - S)

- Getoetst via de BoToVa service, versie 3.1.0 -

Tabel 5: Normwaarden conform de Wet Bodembescherming

		S	S Diep	Indicatief	I
AROMATISCHE VERBINDINGEN					
Benzeen	µg/l	0,2			30
Ethylbenzeen	µg/l	4			150
Tolueen	µg/l	7			1000
Xylenen (som)	µg/l	0,2			70
Styreen (Vinylbenzeen)	µg/l	6			300
Som 16 Aromatische oplosmiddelen	µg/l			150	
GECHLOREERDE KOOLWATERSTOFFEN					
Dichloorpropan	µg/l	0,8			80
cis + trans-1,2-Dichlooretheen	µg/l	0,01			20
1,1-Dichlooretheen	µg/l	0,01			10
Dichloormethaan	µg/l	0,01			1000
Trichloormethaan (Chloroform)	µg/l	6			400
Tribroommethaan (bromoform)	µg/l				630
Tetrachloormethaan (Tetra)	µg/l	0,01			10
1,1-Dichloorethaan	µg/l	7			900
1,2-Dichloorethaan	µg/l	7			400
1,1,1-Trichloorethaan	µg/l	0,01			300
1,1,2-Trichloorethaan	µg/l	0,01			130
Trichlooretheen (Tri)	µg/l	24			500
Tetrachlooretheen (Per)	µg/l	0,01			40
Vinylchloride	µg/l	0,01			5
METALEN					
Kobalt	µg/l	20	0,7		100

		S	S Diep	Indicatief	I
Nikkel	µg/l	15	2,1		75
Koper	µg/l	15	1,3		75
Zink	µg/l	65	24		800
Molybdeen	µg/l	5	3,6		300
Cadmium	µg/l	0,4	0,06		6
Barium	µg/l	50	200		625
Kwik	µg/l	0,05	0,01		0,3
Lood	µg/l	15	1,7		75
OVERIGE (ORGANISCHE) VERBINDINGEN					
Minerale olie C10 - C40	µg/l	50			600
PAK					
Naftaleen	µg/l	0,01			70

Opdracht

Opdrachtgever	Dumea AM	Rapportnummer	V220301993 versie 1
Contactpersoon	Dhr. J. Stevelink	Datum opdracht	16-03-2022
Adres	Bornsestraat 24	Datum ontvangst	16-03-2022
Postcode en plaats	7597 NE Saasveld	Datum rapportage	23-03-2022
Projectcode	2022-075	Pagina	1 van 2
Project omschrijving	BJZ Aelderstraat ong. Aalden		

Naam	MM1	Datum monstername	16-03-2022
Monstersoort	Grond	Datum analyse	23-03-2022
Monstername door	Opdrachtgever	Barcode	
Analyse methode	Asbest in bodem m.b.v. microscopie - conform AS 3000, AP04 SG6 en NEN 5898 (Q)		

Q = door RvA geaccrediteerd

Deelmonsters

Nummer	Boornaam	Begin diepte	Eind diepte	Barcode
1	2-2a-1	0	50	AM14401384
2	3-3a-1	0	50	AM14401384
3	4-4a-1	0	50	AM14401384
4	5-5a-1	0	50	AM14401384

Resultaten

Parameter	Concentratie		95% betrouwbaarheidsinterval				Eenheid
			Ondergrens		Bovengrens		
	Gemeten	Gewogen	Gemeten	Gewogen	Gemeten	Gewogen	
Droge stof	88,1						%
Massa monster (veldnat)	16,1						kg
Massa monster (droog)	14,2						kg
Chrysotiel (serpentine)	n.a.	n.a.	-	-	1,2	1,2	mg/kg ds
Amosiet (amfibool)	n.a.	n.a.	-	-	-	-	mg/kg ds
Crocidoliet (amfibool)	n.a.	n.a.	-	-	-	-	mg/kg ds
Per mineralogische groep							
Niet hechtgeb. serpentine	n.a.	n.a.	-	-	1,2	1,2	mg/kg ds
Hechtgebonden serpentine	n.a.	n.a.	-	-	-	-	mg/kg ds
Totaal serpentine	n.a.	n.a.	-	-	1,2	1,2	mg/kg ds
Niet hechtgeb. amfibool	n.a.	n.a.	-	-	-	-	mg/kg ds
Hechtgebonden amfibool	n.a.	n.a.	-	-	-	-	mg/kg ds
Totaal amfibool	n.a.	n.a.	-	-	-	-	mg/kg ds
Totaal							
Niet hechtgeb. asbest	<2	n.a.	-	-	1,2	1,2	mg/kg ds
Hechtgebonden asbest	<2	n.a.	-	-	-	-	mg/kg ds
Totaal asbest	<2	n.a.	-	-	1,2	1,2	mg/kg ds

n.a. = niet aantoonbaar

Gewogen concentratie asbest : totaal asbest serpentine + 10*totaal asbest amfibool (mg/kg.ds).

Dit monster is droog gezeefd.

Aanvullende analyseresultaten volgen hieronder.

Conclusie en/of opmerkingen:

Het aangeboden monster bevat geen asbest.

Hoofdanalist laboratorium

Mw. ing. E. Kingma



Dit rapport mag uitsluitend in zijn geheel worden gereproduceerd.

De resultaten hebben uitsluitend betrekking op de monsters, zoals die door u voor analyse ter beschikking zijn gesteld.

Eurofins ACMAA Testing is niet aansprakelijk voor interpretaties en conclusies die gedaan zijn naar aanleiding van de verkregen resultaten.

Nadere informatie over de toegepaste methodes en prestatiekenmerken is beschikbaar en kan op aanvraag worden verkregen.



Opdracht

Opdrachtgever	Dumea AM	Rapportnummer	V220301993 versie 1
Contactpersoon	Dhr. J. Stevelink	Datum opdracht	16-03-2022
Adres	Bornsestraat 24	Datum ontvangst	16-03-2022
Postcode en plaats	7597 NE Saasveld	Datum rapportage	23-03-2022
Projectcode	2022-075	Pagina	2 van 2
Project omschrijving	BJZ Aelderstraat ong. Aalden		

Analyse	Fractie > 20 mm	Fractie 8 - 20 mm	Fractie 4 - 8 mm	Fractie 2 - 4 mm	Fractie 1 - 2 mm	Fractie 0,5 - 1 mm	Fractie < 0,5 mm	Fractie Totaal
Zeven (g)	0	58	93	92	182	641	13096	14162
Afgezochte deel fractie (%)	100	100	100	100	20	5		

NHG = Niet hechtgebonden.

HG = Hechtgebonden.



Opdracht

Opdrachtgever	Dumea AM	Rapportnummer	V220301994 versie 1
Contactpersoon	Dhr. J. Stevelink	Datum opdracht	16-03-2022
Adres	Bornsestraat 24	Datum ontvangst	16-03-2022
Postcode en plaats	7597 NE Saasveld	Datum rapportage	23-03-2022
Projectcode	2022-075	Pagina	1 van 2
Project omschrijving	BJZ Aelderstraat ong. Aalden		

Naam	MM2	Datum monstername	16-03-2022
Monstersoort	Grond	Datum analyse	23-03-2022
Monstername door	Opdrachtgever	Barcode	
Analyse methode	Asbest in bodem m.b.v. microscopie - conform AS 3000, AP04 SG6 en NEN 5898 (Q)		

Q = door RvA geaccrediteerd

Deelmonsters

Nummer	Boornaam	Begin diepte	Eind diepte	Barcode
1	10-10a-1	0	50	AM14394776
2	7-7a-1	0	50	AM14394776
3	8-8a-1	0	50	AM14394776
4	9-9a-1	0	50	AM14394776

Resultaten

Parameter	Concentratie		95% betrouwbaarheidsinterval				Eenheid
			Ondergrens		Bovengrens		
	Gemeten	Gewogen	Gemeten	Gewogen	Gemeten	Gewogen	
Droge stof	88,9						%
Massa monster (veldnat)	15,5						kg
Massa monster (droog)	13,8						kg
Chrysotiel (serpentine)	n.a.	n.a.	-	-	1,3	1,3	mg/kg ds
Amosiet (amfibool)	n.a.	n.a.	-	-	-	-	mg/kg ds
Crocidoliet (amfibool)	n.a.	n.a.	-	-	-	-	mg/kg ds
Per mineralogische groep							
Niet hechtgeb. serpentine	n.a.	n.a.	-	-	1,3	1,3	mg/kg ds
Hechtgebonden serpentine	n.a.	n.a.	-	-	-	-	mg/kg ds
Totaal serpentine	n.a.	n.a.	-	-	1,3	1,3	mg/kg ds
Niet hechtgeb. amfibool	n.a.	n.a.	-	-	-	-	mg/kg ds
Hechtgebonden amfibool	n.a.	n.a.	-	-	-	-	mg/kg ds
Totaal amfibool	n.a.	n.a.	-	-	-	-	mg/kg ds
Totaal							
Niet hechtgeb. asbest	<2	n.a.	-	-	1,3	1,3	mg/kg ds
Hechtgebonden asbest	<2	n.a.	-	-	-	-	mg/kg ds
Totaal asbest	<2	n.a.	-	-	1,3	1,3	mg/kg ds

n.a. = niet aantoonbaar

Gewogen concentratie asbest : totaal asbest serpentine + 10*totaal asbest amfibool (mg/kg.ds).

Dit monster is droog gezeefd.

Aanvullende analyseresultaten volgen hieronder.

Conclusie en/of opmerkingen:

Het aangeboden monster bevat geen asbest.

Hoofdanalist laboratorium

Mw. ing. E. Kingma



Dit rapport mag uitsluitend in zijn geheel worden gereproduceerd.

De resultaten hebben uitsluitend betrekking op de monsters, zoals die door u voor analyse ter beschikking zijn gesteld.

Eurofins ACMAA Testing is niet aansprakelijk voor interpretaties en conclusies die gedaan zijn naar aanleiding van de verkregen resultaten.

Nadere informatie over de toegepaste methodes en prestatiekenmerken is beschikbaar en kan op aanvraag worden verkregen.



Opdracht

Opdrachtgever	Dumea AM	Rapportnummer	V220301994 versie 1
Contactpersoon	Dhr. J. Stevelink	Datum opdracht	16-03-2022
Adres	Bornsestraat 24	Datum ontvangst	16-03-2022
Postcode en plaats	7597 NE Saasveld	Datum rapportage	23-03-2022
Projectcode	2022-075	Pagina	2 van 2
Project omschrijving	BJZ Aelderstraat ong. Aalden		

Analyse	Fractie > 20 mm	Fractie 8 - 20 mm	Fractie 4 - 8 mm	Fractie 2 - 4 mm	Fractie 1 - 2 mm	Fractie 0,5 - 1 mm	Fractie < 0,5 mm	Fractie Totaal
Zeven (g)	0	21	30	46	110	640	12905	13752
Afgezochte deel fractie (%)	100	100	100	100	20	5		

NHG = Niet hechtgebonden.

HG = Hechtgebonden.



Opdracht

Opdrachtgever	Dumea AM	Rapportnummer	V220301995 versie 1
Contactpersoon	Dhr. J. Stevelink	Datum opdracht	16-03-2022
Adres	Bornsestraat 24	Datum ontvangst	16-03-2022
Postcode en plaats	7597 NE Saasveld	Datum rapportage	23-03-2022
Projectcode	2022-075	Pagina	1 van 2
Project omschrijving	BJZ Aelderstraat ong. Aalden		

Naam	MM3	Datum monsternamen	16-03-2022
Monstersoort	Grond	Datum analyse	23-03-2022
Monsternamen door	Opdrachtgever	Barcode	
Analyse methode	Asbest in bodem m.b.v. microscopie - conform AS 3000, AP04 SG6 en NEN 5898 (Q)		

Q = door RvA geaccrediteerd

Deelmonsters

Nummer	Boornaam	Begin diepte	Eind diepte	Barcode
1	11-11a-1	0	50	AM14394777
2	12-12a-1	0	50	AM14394777
3	13-13a-1	0	50	AM14394777
4	14-14a-1	0	50	AM14394777

Resultaten

Parameter	Concentratie		95% betrouwbaarheidsinterval				Eenheid
			Ondergrens		Bovengrens		
	Gemeten	Gewogen	Gemeten	Gewogen	Gemeten	Gewogen	
Droge stof	90,3						%
Massa monster (veldnat)	14,4						kg
Massa monster (droog)	13,0						kg
Chrysotiel (serpentine)	n.a.	n.a.	-	-	1,3	1,3	mg/kg ds
Amosiet (amfibool)	n.a.	n.a.	-	-	-	-	mg/kg ds
Crocidoliet (amfibool)	n.a.	n.a.	-	-	-	-	mg/kg ds
Per mineralogische groep							
Niet hechtgeb. serpentine	n.a.	n.a.	-	-	1,3	1,3	mg/kg ds
Hechtgebonden serpentine	n.a.	n.a.	-	-	-	-	mg/kg ds
Totaal serpentine	n.a.	n.a.	-	-	1,3	1,3	mg/kg ds
Niet hechtgeb. amfibool	n.a.	n.a.	-	-	-	-	mg/kg ds
Hechtgebonden amfibool	n.a.	n.a.	-	-	-	-	mg/kg ds
Totaal amfibool	n.a.	n.a.	-	-	-	-	mg/kg ds
Totaal							
Niet hechtgeb. asbest	<2	n.a.	-	-	1,3	1,3	mg/kg ds
Hechtgebonden asbest	<2	n.a.	-	-	-	-	mg/kg ds
Totaal asbest	<2	n.a.	-	-	1,3	1,3	mg/kg ds

n.a. = niet aantoonbaar

Gewogen concentratie asbest : totaal asbest serpentine + 10*totaal asbest amfibool (mg/kg.ds).

Dit monster is droog gezeefd.

Aanvullende analyseresultaten volgen hieronder.

Conclusie en/of opmerkingen:

Het aangeboden monster bevat geen asbest.

Hoofdanalist laboratorium

Mw. ing. E. Kingma

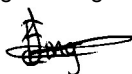

Dit rapport mag uitsluitend in zijn geheel worden gereproduceerd.

De resultaten hebben uitsluitend betrekking op de monsters, zoals die door u voor analyse ter beschikking zijn gesteld.

Eurofins ACMAA Testing is niet aansprakelijk voor interpretaties en conclusies die gedaan zijn naar aanleiding van de verkregen resultaten.

Nadere informatie over de toegepaste methodes en prestatiekenmerken is beschikbaar en kan op aanvraag worden verkregen.



Opdracht

Opdrachtgever	Dumea AM	Rapportnummer	V220301995 versie 1
Contactpersoon	Dhr. J. Stevelink	Datum opdracht	16-03-2022
Adres	Bornsestraat 24	Datum ontvangst	16-03-2022
Postcode en plaats	7597 NE Saasveld	Datum rapportage	23-03-2022
Projectcode	2022-075	Pagina	2 van 2
Project omschrijving	BJZ Aelderstraat ong. Aalden		

Analyse	Fractie > 20 mm	Fractie 8 - 20 mm	Fractie 4 - 8 mm	Fractie 2 - 4 mm	Fractie 1 - 2 mm	Fractie 0,5 - 1 mm	Fractie < 0,5 mm	Fractie Totaal
Zeven (g)	0	0	5	14	46	783	12120	12968
Afgezochte deel fractie (%)	100	100	100	100	20	5		

NHG = Niet hechtgebonden.

HG = Hechtgebonden.



BIJLAGE VI

Foto's







12



