

VOF Kuipers Handel en Transport

Datum 5 juli 2023
Kenmerk KHT-NOWOL
Projectnr. 23105
Betreft Nader onderzoek ringslang te Wolvega



BUREAU FAUNAX
B.V.

Tijnjedyk 89
8936 AC Leeuwarden
0683772548
info@faunax.nl
www.faunax.nl

Geachte heer Kuipers,

Op 25 april jl. hebben we via Mimmo Siligato opdracht gekregen voor het uitvoeren van nader onderzoek naar de aanwezigheid van de ringslang in een plangebied te Wolvega. Dit in verband met een ruimtelijke ingreep die hier zal worden uitgevoerd. Het plangebied wordt weergegeven in figuur 1.

Het plangebied is bezocht op 26 april, 17 mei en 22 juni 2023. Deze bezoeken hebben plaatsgevonden onder goede weersomstandigheden om (zonnende) ringslangen waar te nemen. Hierbij is in het plangebied gericht naar ringslangen gezocht door vooral te focussen op delen van het plangebied waar enerzijds genoeg dekking aanwezig is en anderzijds gezond kan worden (zonnige randen langs begroeiing en open plekken in vegetatie). Ook is gericht gelet op eventuele ringslangen die in het water zwemmen, al dan niet om te foerageren.

Tijdens het nader onderzoek zijn geen ringslangen waargenomen. Op basis hiervan concluderen we dat deze soort niet in het plangebied verblijft. Met deze soort hoeft bij de voortgang van het traject derhalve geen rekening te worden gehouden.

In opdracht van de gemeente Weststellingwerf is in 2022 in navolging op de door ons uitgevoerde Quickscan reeds onderzoek naar de aanwezigheid van de waterspitsmuis uitgevoerd, waarbij ook deze soort niet werd aangetroffen. Derhalve blijven alleen de overige aanbevelingen in de rapportage van de in 2022 uitgevoerde quickscan (rapportnummer: 22142) van kracht en is verder onderzoek niet nodig, mits lichtuitstraling in de richting van de Schipsloot tussen zonsondergang en zonsopkomst wordt voorkomen en buiten het broedseizoen van vogels wordt gewerkt.

Ik hoop u zo voldoende te hebben geïnformeerd.

Met vriendelijke groet,

Jelmer Groen
Bureau FaunaX B.V.

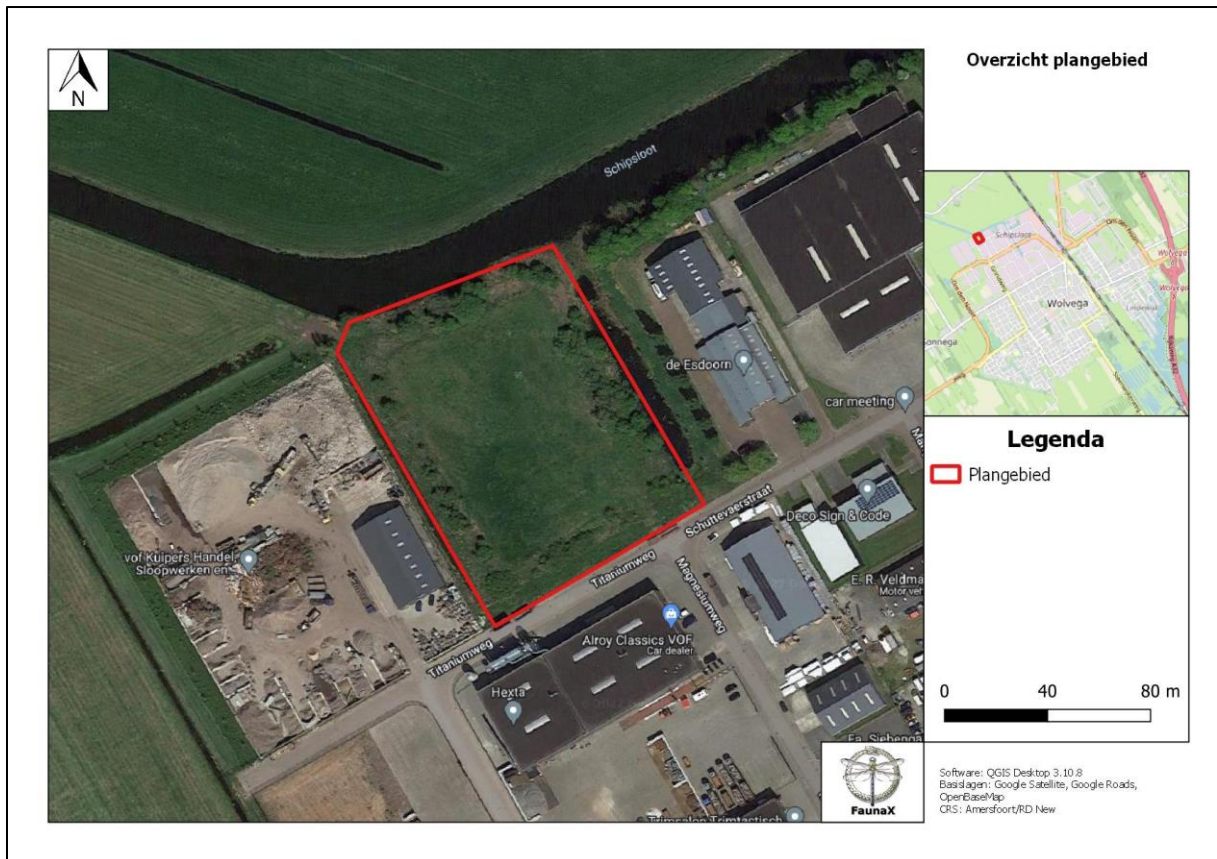

Figuur 1: Het onderzoeksgebied (rood omlijnd) te Wollega.

Disclaimer: In deze rapportage worden de resultaten van een onafhankelijk onderzoek behandeld. Bureau FaunaX B.V. heeft een adviserende rol en spreekt zich niet uit over de wenselijkheid van het plan waarop dit onderzoek betrekking heeft. Dit onderzoek is zo zorgvuldig en nauwkeurig mogelijk uitgevoerd. Het voorkomen van beschermde soorten is echter onvoorspelbaar. Aan dit rapport kunnen geen rechten worden ontleend. Wanneer deze rapportage, op wat voor manier dan ook, wordt aangepast en/of aangevuld door een partij anders dan Bureau FaunaX B.V., verliest deze rapportage zijn validiteit en geldigheid. Gegevens die afkomstig zijn uit de NDFF (Nationale Databank Flora en Fauna) mogen niet zonder toestemming van BII12 worden verstrekt aan derden of op enige andere wijze openbaar gemaakt worden. Op dit onderzoek zijn onze algemene voorwaarden van toepassing, zoals gedeponeerd bij de Kamer van Koophandel te Leeuwarden.