

Formuliersversie
2020.01

Aanvraaggegevens

Algemeen

Aanvraagnummer	7822725
Aanvraagnaam	Bestaande Schuilstal
Uw referentiecode	-

Ingediend op	24-05-2023
Soort procedure	Reguliere procedure

Projectomschrijving	Betaande Schuilstal legaliseren.
Opmerking	-
Gefaseerd	Nee
Blokkerende onderdelen weglaten	Nee
Kosten openbaar maken	Nee
Bijlagen die later komen	het is een bestaande schuilstal
Bijlagen n.v.t. of al bekend	Het is een bestaande schuilstal

Bevoegd gezag

Naam:	Gemeente Terschelling
Bezoekadres:	Burgemeester van Heusdenweg 10a 8881 EB WEST-TERSCHELLING
Postadres:	Postbus 14 8880 AA WEST-TERSCHELLING
Telefoonnummer:	0562 446244
Faxnummer:	0562 446299
E-mailadres:	gemeente@terschelling.nl
Website:	www.terschelling.nl

Overzicht bijgevoegde modulebladen

Aanvraaggegevens

Aanvragergegevens

Locatie van de werkzaamheden

Werkzaamheden en onderdelen

Overig bouwwerk bouwen

- Bouwen

Bijlagen



Aanvrager

1 Persoonsgegevens aanvrager/melder

Geslacht

[REDACTED]

Voorletters

[REDACTED]

Voorvoegsels

[REDACTED]

Achternaam

[REDACTED]

2 Verblijfsadres

Postcode

[REDACTED]

Huisnummer

[REDACTED]

Huisletter

-

Huisnummertoevoeging

-

Straatnaam

[REDACTED]

Woonplaats

[REDACTED]

3 Correspondentieadres

Adres

[REDACTED]

[REDACTED]



Gemachtigde

1 Persoonsgegevens gemachtigde

Geslacht

[Redacted]

Voorletters

[Redacted]

Voorvoegsels

[Redacted]

Achternaam

[Redacted]

2 Verblijfsadres

Postcode

[Redacted]

Huisnummer

[Redacted]

Huisletter

-

Huisnummertoevoeging

-

Straatnaam

[Redacted]

Woonplaats

[Redacted]

3 Correspondentieadres

Adres

[Redacted]

[Redacted]

5 Akkoordverklaring

Akkoordverklaring

- Hierbij verklaar ik dat ik de aanvraag/melding naar waarheid heb ingevuld, dat ik correspondentie over mijn aanvraag/melding wil ontvangen op het door mij opgegeven e-mailadres of op het door mij opgegeven adres van de berichtenbox en dat ik weet dat er kosten verbonden kunnen zijn aan het indienen van een aanvraag.



Locatie

1 Kadastraal perceelnummer

Burgerlijke gemeente	Terschelling
Kadastrale gemeente	Terschelling
Kadastrale sectie	H
Kadastraal perceelnummer	2153
Bouwplannaam	bestaande schuilstal
Bouwnummer	-
Gelden de werkzaamheden in deze aanvraag/melding voor meerdere adressen of percelen?	<input type="checkbox"/> Ja <input checked="" type="checkbox"/> Nee

3 Toelichting

Eventuele toelichting op locatie	We willen op verzoek van de toezichthouder van Terschelling de Bestaande Schuilstal legaliseren.
----------------------------------	--



Bouwen

Overig bouwwerk bouwen

1 De bouwwerkzaamheden

Wat is er op het bouwwerk van toepassing?

- Het wordt geheel vervangen
 Het wordt gedeeltelijk vervangen
 Het wordt nieuw geplaatst

Eventuele toelichting

Het betreft hier een bestaande Schuilstal

Hebt u voor deze bouwwerkzaamheden al eerder een vergunning aangevraagd?

- Ja
 Nee

2 Plaats van het bouwwerk

Waar gaat u bouwen?

Terrein

3 Bruto vloeroppervlakte bouwwerk

Verandert de bruto vloeroppervlakte van het bouwwerk door de bouwwerkzaamheden?

- Ja
 Nee

4 Bruto inhoud bouwwerk

Verandert de bruto inhoud van het bouwwerk door de bouwwerkzaamheden?

- Ja
 Nee

5 Oppervlakte bebouwd terrein

Verandert de bebouwde oppervlakte van het terrein na uitvoering van de bouwwerkzaamheden?

- Ja
 Nee

6 Seizoensgebonden en tijdelijke bouwwerken

Gaat het om een seizoensgebonden bouwwerk?

- Ja
 Nee

Gaat het om een tijdelijk bouwwerk?

- Ja
 Nee

7 Gebruik

Waar gebruikt u het bouwwerk en/of terrein momenteel voor?

- Wonen
 Overige gebruiksfuncties

Geef aan waar u het bouwwerk en/of terrein momenteel voor gebruikt.

Schuilstal voor Pony en Paard

Waar gaat u het bouwwerk voor gebruiken?

- Wonen
 Overige gebruiksfuncties

Geef aan waar u het bouwwerk
voor gaat gebruiken.

Schuilstal voor Pony en Paard.

8 Gebruiksfuncties

In onderstaande tabel staan in de eerste kolom mogelijke gebruiksfuncties die in een bouwwerk kunnen voorkomen. Vul voor alle gebruiksfuncties die voor u van toepassing zijn het aantal personen, de totale gebruiksoppervlakte en de totale vloeroppervlakte van het verblijfsgebied in m² in hele getallen in.

Gebruiksfunctie	Aantal personen	Gebruiksoppervlakte (m ²)	Verblijfsoppervlakte (m ²)
Bijeenkomst	1	-	-
Cel	-	-	-
Gezondheidszorg	-	-	-
Industrie	-	-	-
Kantoor	-	-	-
Logies	-	-	-
Onderwijs	-	-	-
Sport	-	-	-
Winkel	-	-	-
Overige gebruiksfuncties	1	15	14

9 Uiterlijk bouwwerk/welstand

Beschrijf van de onderstaande onderdelen de materialen en kleuren die u voor het bouwwerk gebruikt. U mag het veld leeg laten als u materialen en kleuren in de bijlagen vermeldt

Onderdelen	Materiaal	Kleur
Gevels	hout	licht grijs
- Plint gebouw	-	-
- Gevelbekleding	-	-
- Borstweringen	-	-
- Voegwerk	-	-
Kozijnen	-	-
- Ramen	-	-
- Deuren	-	-
- Luiken	-	-
Dakgoten en boeidelen	hout	licht grijs
Dakbedekking	-	-

Vul hier overige onderdelen en
bijbehorende materialen en kleuren
in.

Het is een schuilstal van 10 jaar oud. dus alles is vergrijsd.
met een dak met dakleer bekleed.

10 Mondeling toelichten

Ik wil mijn bouwplan
mondeling toelichten voor
de welstandscommissie/
stadsbouwmeester.

- Ja
 Nee



Bijlagen

Formele bijlagen

Naam bijlage	Bestandsnaam	Type	Datum ingediend	Status document
20230427_170254_jpg	20230427_17025-4.jpg	Anders	24-05-2023	In behandeling

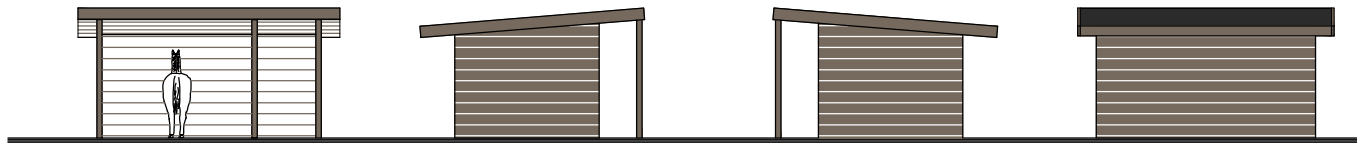

ZUIDGEVEL

NOORDGEVEL

WESTGEVEL

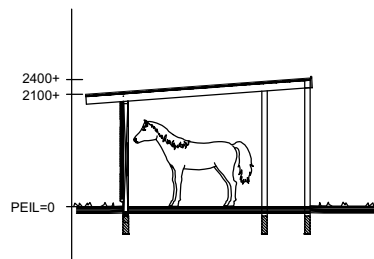
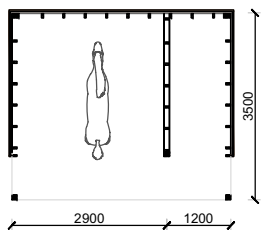

DOORSNEDE



①



②



③

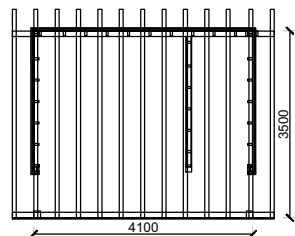

Materiaal en Kleur

- Gevels Grenen - Onbehandeld
- Boeidelen Grenen - Onbehandeld
- Dakbedekking Bitumen

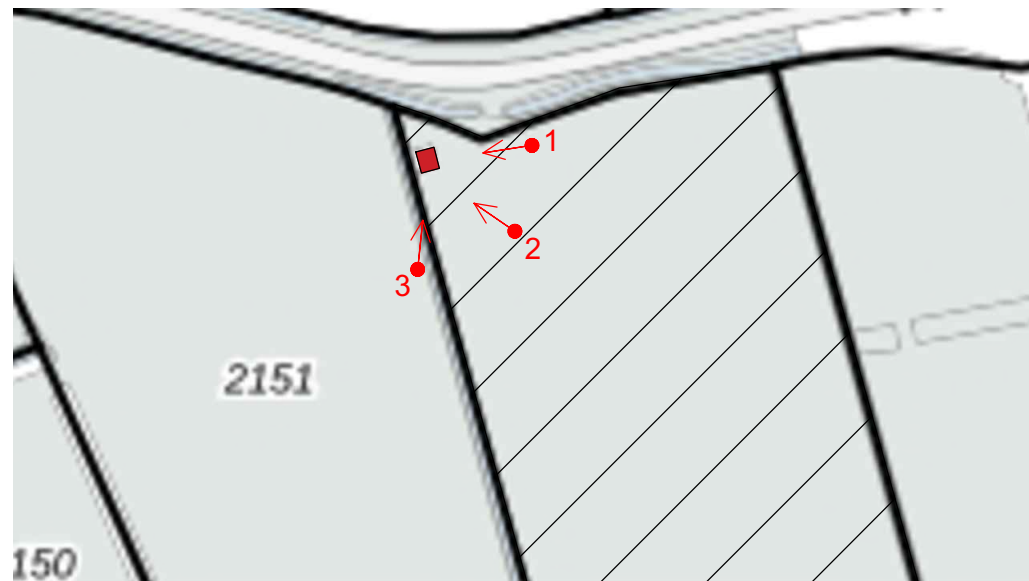

SITUATIE (schaal: 1:5000)

KADASTRALE GEGEVENS : GEM. TERSCHELLING
 SECTIE H
 NR. 2153

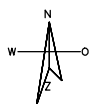

SITUATIE (schaal: 1:1000)

KADASTRALE GEGEVENS : GEM. TERSCHELLING
 SECTIE H
 NR. 2153

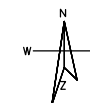

omschrijving: LEGALISEREN BESTAANDE SCHUIJLGELEGENHEID GEMEENTE TERSCHELLING, SECTIE H, NR 2153	schaal: 1:100	datum: 31-08-2023
		d.d. gew.
opdrachtgever: [REDACTED]	fase: OV	d.d. gew.
		d.d. gew.
	Baaiduinen 33 8884 HH Baaiduinen Terschelling	d.d. gew.
		d.d. gew.