

Formuliersversie  
2020.01

## Aanvraaggegevens

### Algemeen

|                   |                     |
|-------------------|---------------------|
| Aanvraagnummer    | 7799797             |
| Aanvraagnaam      | Aanvraag Schuilstal |
| Uw referentiecode | -                   |

|                 |                     |
|-----------------|---------------------|
| Ingediend op    | 14-05-2023          |
| Soort procedure | Reguliere procedure |

|                                 |  |
|---------------------------------|--|
| Projectomschrijving             | Verbetering op aanvraag schuilstal zaaknummer 2023-0093-00338981 Olo-nummer 7697383  |
| Opmerking                       | Betreft zaaknummer 2023-0093-00338981 Olo-nummer 7697383<br>Verzoek om aanvullingen is met de bijlagen en aanvraag voldaan |
| Gefaseerd                       | Nee  |
| Blokkerende onderdelen weglaten | Nee  |
| Kosten openbaar maken           | Nee  |
| Bijlagen die later komen        | Voor de aanvraag heb ik alles ingediend  |
| Bijlagen n.v.t. of al bekend    | Alle bijlagen voor de aanvraag zijn ingediend  |

### Bevoegd gezag

|                 |  |
|-----------------|--|
| Naam:           | Gemeente Terschelling  |
| Bezoekadres:    | Burgemeester van Heusdenweg 10a<br>8881 EB WEST-TERSCHELLING |
| Postadres:      | Postbus 14<br>8880 AA WEST-TERSCHELLING                      |
| Telefoonnummer: | 0562 446244  |
| Faxnummer:      | 0562 446299  |
| E-mailadres:    | gemeente@terschelling.nl                                     |
| Website:        | www.terschelling.nl  |

## Overzicht bijgevoegde modulebladen

Aanvraaggegevens

Aanvragergegevens

Locatie van de werkzaamheden

Werkzaamheden en onderdelen

Overig bouwwerk bouwen

- Bouwen

Bijlagen



# Aanvrager

## 1 Persoonsgegevens aanvrager/melder

Geslacht  Man  
 Vrouw  
 Niet bekend

Voorletters A.

Voorvoegsels -

Achternaam Visser

## 2 Verblijfsadres

Postcode 8881CW

Huisnummer 19

Huisletter -

Huisnummertoevoeging -

Straatnaam Douwe Totlaan

Woonplaats West-Terschelling

## 3 Correspondentieadres

Adres Douwe Totlaan 19  
8881CW West-Terschelling

## 5 Akkoordverklaring

Akkoordverklaring  Hierbij verklaar ik dat ik de aanvraag/melding naar waarheid heb ingevuld, dat ik correspondentie over mijn aanvraag/melding wil ontvangen op het door mij opgegeven e-mailadres of op het door mij opgegeven adres van de berichtenbox en dat ik weet dat er kosten verbonden kunnen zijn aan het indienen van een aanvraag.



# Locatie

## 1 Kadastraal perceelnummer

|  |  |
|--|--|
| Burgerlijke gemeente   | Terschelling   |
| Kadastrale gemeente  | Terschelling   |
| Kadastrale sectie  | K  |
| Kadastraal perceelnummer   | 1197   |
| Bouwplannaam   | Schuilstal   |
| Bouwnummer   | Nvt  |
| Gelden de werkzaamheden in deze aanvraag/melding voor meerdere adressen of percelen? | <input type="checkbox"/> Ja<br><input checked="" type="checkbox"/> Nee |



# Bouwen

## Overig bouwwerk bouwen

### 1 De bouwwerkzaamheden

Wat is er op het bouwwerk van toepassing?

Het wordt geheel vervangen  
 Het wordt gedeeltelijk vervangen  
 Het wordt nieuw geplaatst

Eventuele toelichting

-

Hebt u voor deze bouwwerkzaamheden al eerder een vergunning aangevraagd?

Ja  
 Nee

### 2 Plaats van het bouwwerk

Waar gaat u bouwen? Terrein

### 3 Bruto vloeroppervlakte bouwwerk

Verandert de bruto vloeroppervlakte van het bouwwerk door de bouwwerkzaamheden?

Ja  
 Nee

Wat is de bruto vloeroppervlakte van het bouwwerk in m2 voor uitvoering van de bouwwerkzaamheden?

0

Wat is de bruto vloeroppervlakte van het bouwwerk in m2 na uitvoering van de bouwwerkzaamheden?

24

### 4 Bruto inhoud bouwwerk

Verandert de bruto inhoud van het bouwwerk door de bouwwerkzaamheden?

Ja  
 Nee

### 5 Oppervlakte bebouwd terrein

Verandert de bebouwde oppervlakte van het terrein na uitvoering van de bouwwerkzaamheden?

Ja  
 Nee

Wat is de bebouwde oppervlakte van het terrein in m2 voor uitvoering van de bouwwerkzaamheden?

0

Wat is de bebouwde oppervlakte van het terrein in m2 na uitvoering van de bouwwerkzaamheden?

24

## 6 Seizoensgebonden en tijdelijke bouwwerken

Gaat het om een  
seizoensgebonden bouwwerk?  Ja  
 Nee

Gaat het om een tijdelijk  
bouwwerk?  Ja  
 Nee

## 7 Gebruik

Waar gebruikt u het bouwwerk en/  
of terrein momenteel voor?  Wonen  
 Overige gebruiksfuncties

Geef aan waar u het bouwwerk en/  
of terrein momenteel voor gebruikt. Weiland voor de paarden

Waar gaat u het bouwwerk voor  
gebruiken?  Wonen  
 Overige gebruiksfuncties

Geef aan waar u het bouwwerk  
voor gaat gebruiken. Schuilstal voor de paarden

## 8 Gebruiksfuncties

In onderstaande tabel staan in de eerste kolom mogelijke gebruiksfuncties die in een bouwwerk kunnen voorkomen. Vul voor alle gebruiksfuncties die voor u van toepassing zijn het aantal personen, de totale gebruiksooppervlakte en de totale vloerooppervlakte van het verblijfsgebied in m<sup>2</sup> in hele getallen in.

| Gebruiksfunctie             | Aantal personen | Gebruiksooppervlakte (m <sup>2</sup> ) | Verblijfsoppervlakte (m <sup>2</sup> ) |
|-----------------------------|-----------------|--|--|
| Bijeenkomst                 | -               | -                                      | -                                      |
| Cel                         | -               | -                                      | -                                      |
| Gezondheidszorg             | -               | -                                      | -                                      |
| Industrie                   | -               | -                                      | -                                      |
| Kantoor                     | -               | -                                      | -                                      |
| Logies                      | -               | -                                      | -                                      |
| Onderwijs                   | -               | -                                      | -                                      |
| Sport                       | -               | -                                      | -                                      |
| Winkel                      | -               | -                                      | -                                      |
| Overige<br>gebruiksfuncties | -               | -                                      | -                                      |

## 9 Uiterlijk bouwwerk/welstand

Beschrijf van de onderstaande onderdelen de materialen en kleuren die u voor het bouwwerk gebruikt. U mag het veld leeg laten als u materialen en kleuren in de bijlagen vermeldt

| Onderdelen            | Materiaal | Kleur |
|-----------------------|-----------|-------|
| Gevels                | -         | -     |
| - Plint gebouw        | -         | -     |
| - Gevelbekleding      | -         | -     |
| - Borstweringen       | -         | -     |
| - Voegwerk            | -         | -     |
| Kozijnen              | -         | -     |
| - Ramen               | -         | -     |
| - Deuren              | -         | -     |
| - Luiken              | -         | -     |
| Dakgoten en boeidelen | -         | -     |
| Dakbedekking          | -         | -     |

Vul hier overige onderdelen en -  
bijbehorende materialen en kleuren  
in.

#### 10 Mondeling toelichten

Ik wil mijn bouwplan  
mondeling toelichten voor  
de welstandscommissie/  
stadsbouwmeester.

- Ja  
 Nee



# Bijlagen

## Formele bijlagen

| Naam bijlage                               | Bestandsnaam                                   | Type   | Datum ingediend | Status document |
|--|--|--|-----------------|-----------------|
| Schuilstal_aanvraag-_K_1197_.pdf           | Schuilstal aanvraag K 1197.pdf                 | Plattegronden, doorsneden en detailtekeningen bouwen complexere bouwwerken | 14-05-2023      | In behandeling  |
| Welstand- schuilstal K1197_.jpg            | schuilstal.jpg                                 | Welstand   | 14-05-2023      | In behandeling  |
| image001_2_.png                            | image001 2.png                                 | Welstand   | 14-05-2023      | In behandeling  |
| ningsaanvraag_schuilstal-_Anna_Visser_.pdf | vergunningsaanvraag schuilstal Anna Visser.pdf | Plattegronden, doorsneden en detailtekeningen bouwen complexere bouwwerken | 14-05-2023      | In behandeling  |
| PHOTO-2023-05--06-20--42-35_4_.jpg         | PHOTO-2023-05--06-20--42-35 4.jpg              | Welstand   | 14-05-2023      | In behandeling  |
| PHOTO-2023-05--06-20--42-35_3_.jpg         | PHOTO-2023-05--06-20--42-35 3.jpg              | Welstand   | 14-05-2023      | In behandeling  |



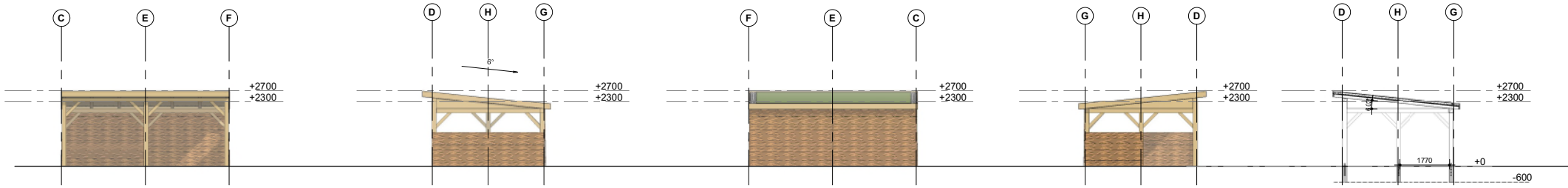

**Noordgevel (Voorgevel)**

1 : 100

**Westgevel (Rechter zijgevel)**

1 : 100

**Zuidgevel (Achtergevel)**

1 : 100

**Oostgevel (Linker zijgevel)**

1 : 100

**Dwarsdoorsnede A**

1 : 100

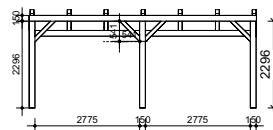
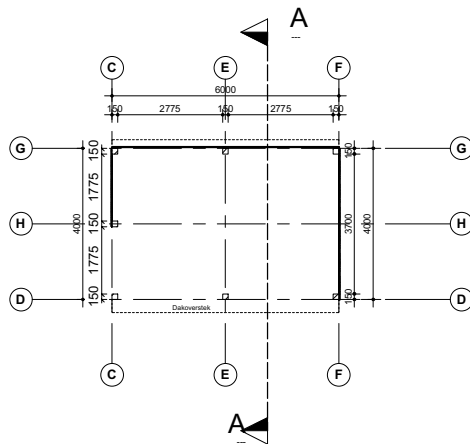

**Noord**

1 : 100

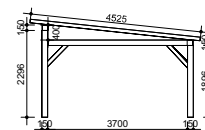

**West**

1 : 100

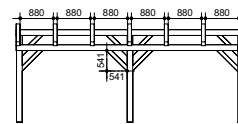

**Zuid**

1 : 100

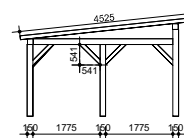

**Oost**

1 : 100

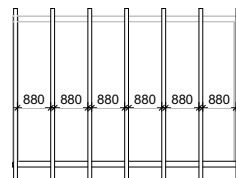

**Boven**

1 : 100

Constructie douglas 150x150  
Gording / schoor 100x100

Halfhouts verbinding bij de hoeken



**3D Aanzicht**



**3D Aanzicht 2**

*Renvooi*

**Materiaal en Kleur**

|                   |                 |
|-------------------|-----------------|
| Gevels            | Schorsplanken   |
| Bintwerk & sporen | Douglas hout    |
| Boeidelen         | Douglas planken |
| Dakbedekking      | Groendak sedum  |

|       |           |       |       |        |       |
|-------|-----------|-------|-------|--------|-------|
| WIZ.: | DATUM:    | GET.: | WIZ.: | DATUM: | GET.: |
| V2:   | 11-5-2023 |       | V7:   |        |       |
| V3:   |           |       | V8:   |        |       |
| V4:   |           |       | V9:   |        |       |
| V5:   |           |       | V10:  |        |       |
| V6:   |           |       | V11:  |        |       |

|                |                          |          |    |             |  |                 |     |
|----------------|--------------------------|----------|----|-------------|--|-----------------|-----|
| PROJECT:       | Schuilstal               |          |    |             |  |                 |     |
| BOUWLOCATIE:   | Hoormerkooi Terschelling |          |    |             |  |                 |     |
| OPDRACHTGEVER: | [REDACTED]               |          |    |             |  |                 |     |
| ONDERDEEL:     |                          |          |    |             |  |                 |     |
| GETEKEND:      | [REDACTED]               | FORMAAT: | A2 | WERKNUMMER: |  | TEKENINGNUMMER: | A-1 |
| DATUM:         | 11-5-2023                | SCHAAL:  |    |             |  |                 |     |

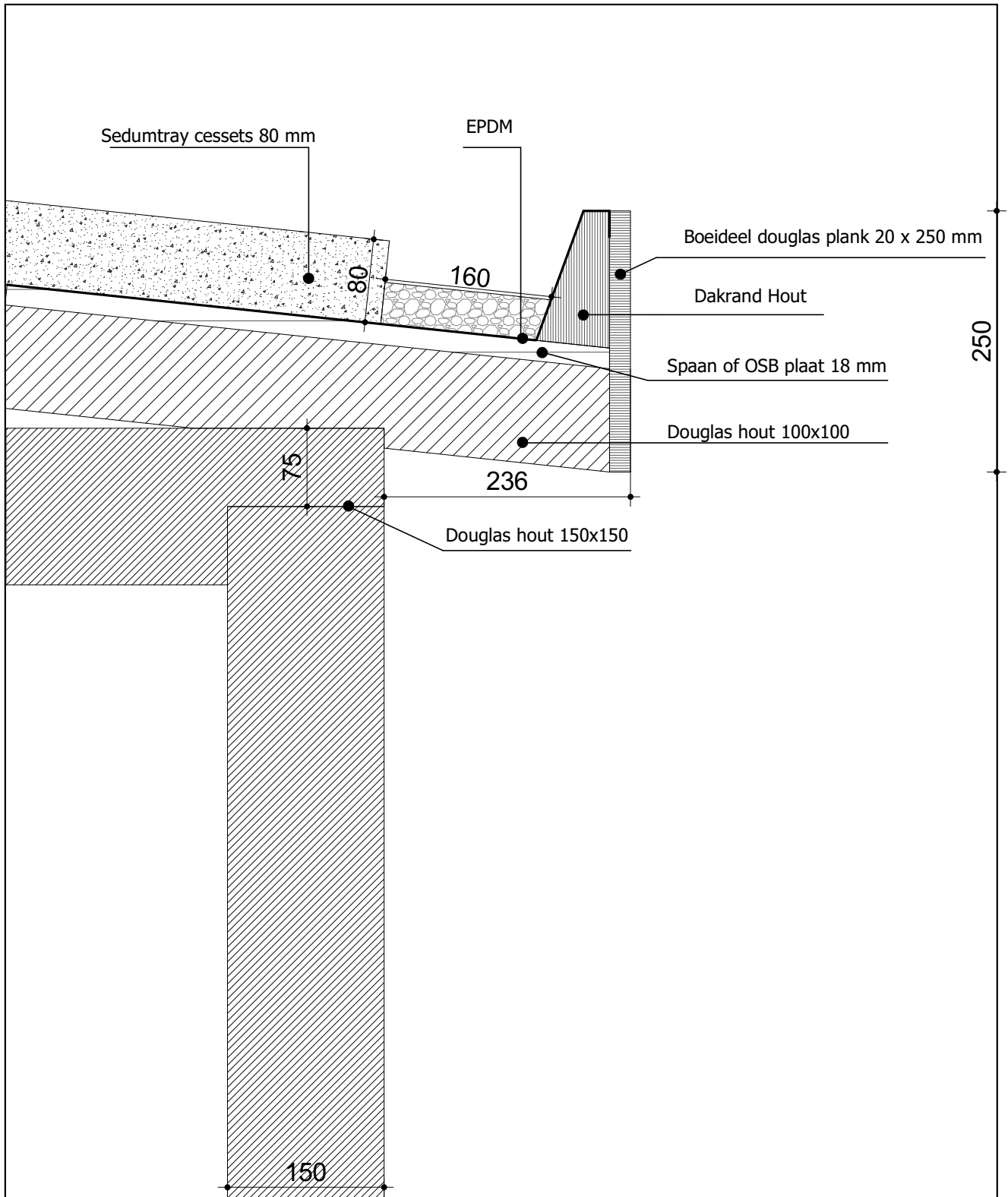

project:

Dak overstek

opdracht gever:



schaal: 1 : 5

datum: 14-11-22

project nr. 2022123

onderdeel:

Doorsnedes Nieuwbouwtoeren Copy 1

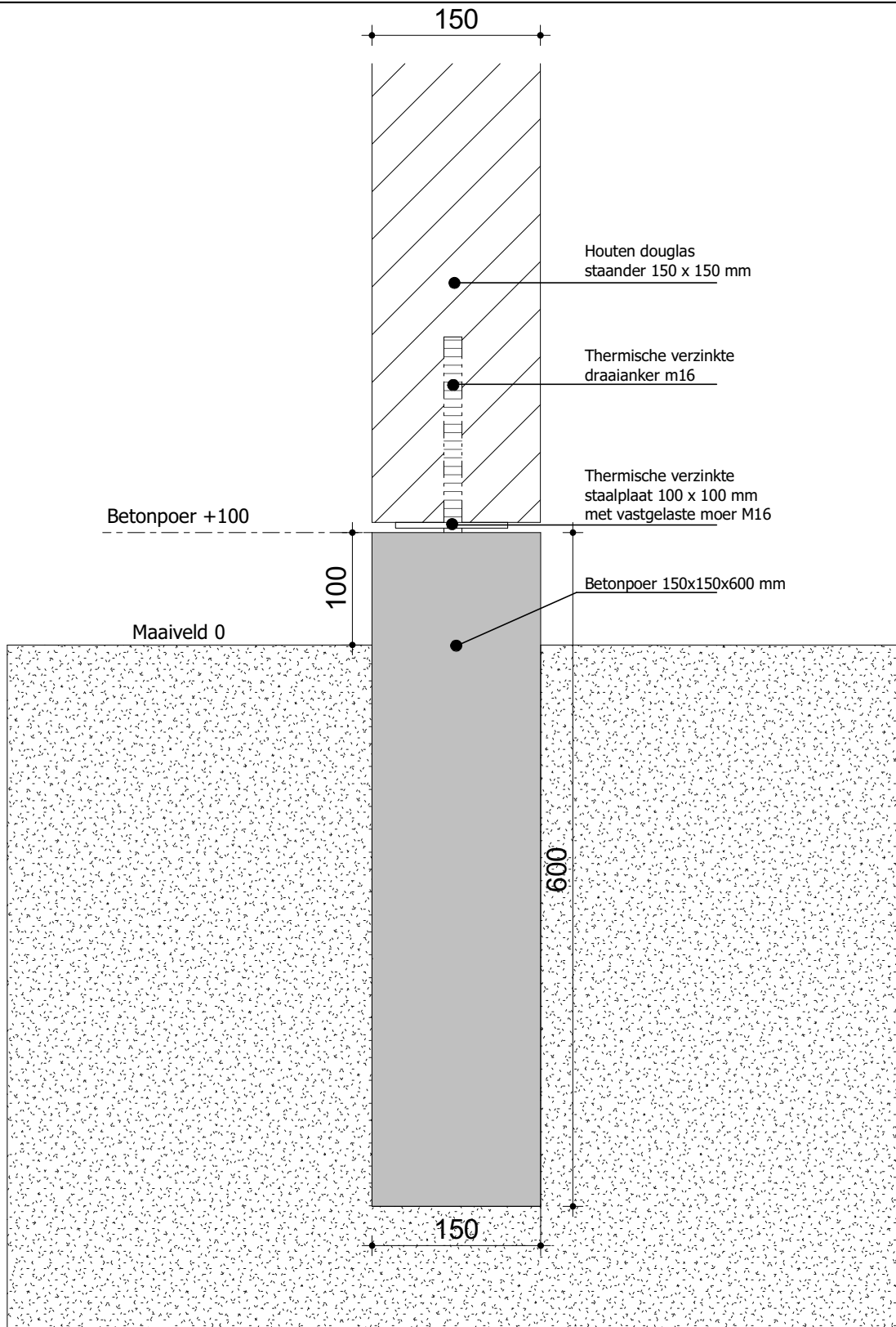

project:  
**Fundering Schuilstal**

onderdeel:  
[REDACTED]

opdracht gever:  
[REDACTED]

schaal: 1 : 5  
 datum: 11-5-2023

project nr. **2022123**

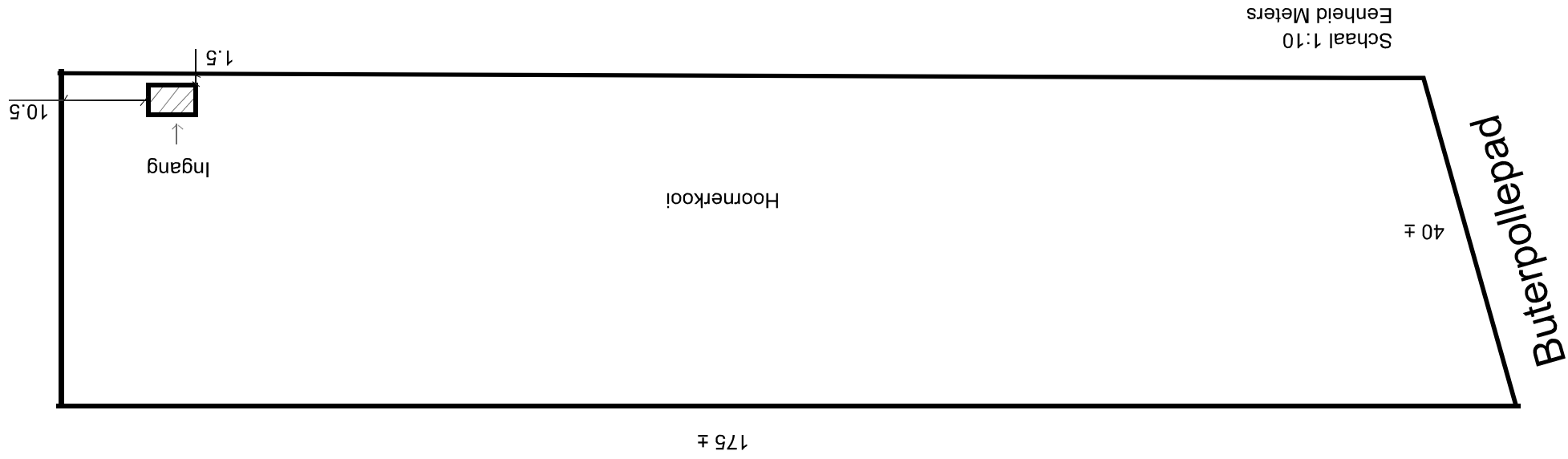

Schaal 1:10  
Eenheid Meters

Butterpollepad

Hoornerkooi

Ingang

175 ±

40 ±

10.5

1.5