

Formuliersversie  
2020.01

## Aanvraaggegevens

### Algemeen

Aanvraagnummer	7718367
Aanvraagnaam	Baaiduinen 1 te plaatsen schuilstal
Uw referentiecode	23-008 Baaiduinen 1
Ingediend op	06-04-2023
Soort procedure	Reguliere procedure
Projectomschrijving	Te plaatsen schuilstal. Het word duurzaam en circulair geplaatst!
Opmerking	-
Gefaseerd	Nee
Blokkerende onderdelen weglaten	Nee
Kosten openbaar maken	Nee
Bijlagen die later komen	n.v.t.
Bijlagen n.v.t. of al bekend	n.v.t.

### Bevoegd gezag

Naam:	Gemeente Terschelling
Bezoekadres:	Burgemeester van Heusdenweg 10a 8881 EB WEST-TERSCHELLING
Postadres:	Postbus 14 8880 AA WEST-TERSCHELLING
Telefoonnummer:	0562 446244
Faxnummer:	0562 446299
E-mailadres:	gemeente@terschelling.nl
Website:	www.terschelling.nl

## Overzicht bijgevoegde modulebladen

Aanvraaggegevens

Locatie van de werkzaamheden

Werkzaamheden en onderdelen

    Bijbehorend bouwwerk bouwen

- Bouwen

Bijlagen



# Locatie

## 1 Kadastraal perceelnummer

Burgerlijke gemeente	Terschelling
Kadastrale gemeente	Terschelling
Kadastrale sectie	H
Kadastraal perceelnummer	2894
Bouwplannaam	te plaatsen schuilstal
Bouwnummer	1
Gelden de werkzaamheden in deze aanvraag/melding voor meerdere adressen of percelen?	<input type="checkbox"/> Ja <input checked="" type="checkbox"/> Nee

## 3 Toelichting

Eventuele toelichting op locatie	Te plaatsen schuilstal. De schuilstal wordt duurzaam en circulair geplaatst!
----------------------------------	---



# Bouwen

## Bijbehorend bouwwerk bouwen

### 1 Woning

Gaat het om de bouw van één of meer woningen?  Ja  Nee

### 2 De bouwwerkzaamheden

Wat is er op het bouwwerk van toepassing?  Het wordt geheel vervangen  Het wordt gedeeltelijk vervangen  Het wordt nieuw geplaatst

Eventuele toelichting schuilstal

Hebt u voor deze bouwwerkzaamheden al eerder een vergunning aangevraagd?  Ja  Nee

### 3 Plaats van het bouwwerk

Waar gaat u bouwen? Terrein

### 4 Bruto vloeroppervlakte bouwwerk

Verandert de bruto vloeroppervlakte van het bouwwerk door de bouwwerkzaamheden?  Ja  Nee

Wat is de bruto vloeroppervlakte van het bouwwerk in m2 voor uitvoering van de bouwwerkzaamheden? 0

Wat is de bruto vloeroppervlakte van het bouwwerk in m2 na uitvoering van de bouwwerkzaamheden? 30

### 5 Bruto inhoud bouwwerk

Verandert de bruto inhoud van het bouwwerk door de bouwwerkzaamheden?  Ja  Nee

Wat is de bruto inhoud van het bouwwerk in m3 voor uitvoering van de bouwwerkzaamheden? 0

Wat is de bruto inhoud van het bouwwerk in m3 na uitvoering van de bouwwerkzaamheden? 64

## 6 Oppervlakte bebouwd terrein

Verandert de bebouwde oppervlakte van het terrein na uitvoering van de bouwwerkzaamheden?  Ja  
 Nee

Wat is de bebouwde oppervlakte van het terrein in m2 voor uitvoering van de bouwwerkzaamheden? 0

Wat is de bebouwde oppervlakte van het terrein in m2 na uitvoering van de bouwwerkzaamheden? 30

## 7 Seizoensgebonden en tijdelijke bouwwerken

Gaat het om een seizoensgebonden bouwwerk?  Ja  
 Nee

Gaat het om een tijdelijk bouwwerk?  Ja  
 Nee

## 8 Gebruik

Waar gebruikt u het bouwwerk en/of terrein momenteel voor?  Wonen  
 Overige gebruiksfuncties

Geef aan waar u het bouwwerk en/of terrein momenteel voor gebruikt. er is geen schuilstal

Waar gaat u het bouwwerk voor gebruiken?  Wonen  
 Overige gebruiksfuncties

Geef aan waar u het bouwwerk voor gaat gebruiken. schuilstal

## 9 Gebruiksfuncties

In onderstaande tabel staan in de eerste kolom mogelijke gebruiksfuncties die in een bouwwerk kunnen voorkomen. Vul voor alle gebruiksfuncties die voor u van toepassing zijn het aantal personen, de totale gebruiksoppervlakte en de totale vloeroppervlakte van het verblijfsgebied in m2 in hele getallen in.

Gebruiksfunctie	Aantal personen	Gebruiksoppervlakte (m2)	Verblijfsoppervlakte (m2)
Bijeenkomst	-	-	-
Cel	-	-	-
Gezondheidszorg	-	-	-
Industrie	-	-	-
Kantoor	-	-	-
Logies	-	-	-
Onderwijs	-	-	-
Sport	-	-	-
Winkel	-	-	-
Overige gebruiksfuncties	-	-	-

## 10 Uiterlijk bouwwerk/welstand

Beschrijf van de onderstaande onderdelen de materialen en kleuren die u voor het bouwwerk gebruikt. U mag het veld leeg laten als u materialen en kleuren in de bijlagen vermeldt

Onderdelen	Materiaal	Kleur
Gevels	hout	natuurlijk houtkleur
- Plint gebouw	-	-
- Gevelbekleding	-	-
- Borstweringen	-	-
- Voegwerk	-	-
Kozijnen	-	-
- Ramen	-	-
- Deuren	-	-
- Luiken	-	-
Dakgoten en boeidelen	-	-
Dakbedekking	dakpannen	rood

Vul hier overige onderdelen en bijbehorende materialen en kleuren in.

het zal gebouwd worden van gebruikte materialen. Dit draagt positief bij voor het milieu als duurzaam en circulair.

### 11 Mondeling toelichten

Ik wil mijn bouwplan mondeling toelichten voor de welstandscommissie/stadsbouwmeester.

- Ja  
 Nee



# Bijlagen

## Formele bijlagen

Naam bijlage	Bestandsnaam	Type	Datum ingediend	Status document
23008-1_pdf	23008-1.pdf	Welstand Plattegronden, doorsneden en detailtekeningen bouwen	06-04-2023	In behandeling

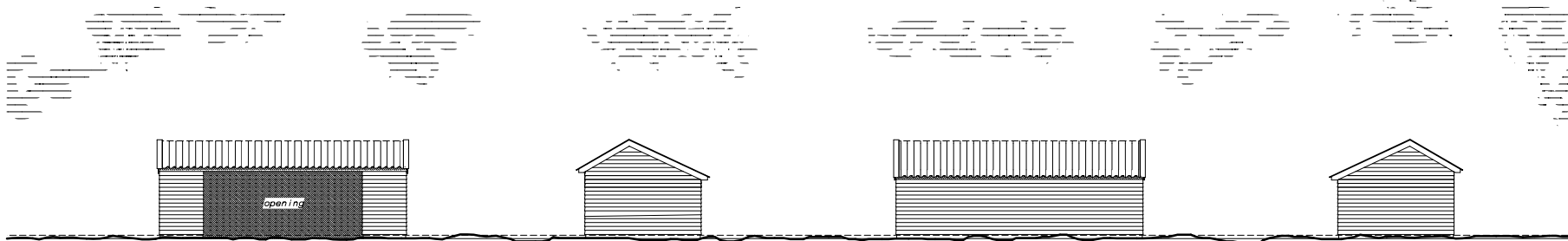

voorgevel

rechterzijgevel

achtergevel

linkerzijgevel

**KLEURENSTAAT:**

Onderdeel	Materiaal	Kleur
a. gevelbekleding	hout (paldekse(-)delen)	donder gedekt (zwart)
b. windveren / afdekkers	meranti hout	gebroken wit
c. dakbedekking	dakpannen oude vorstpannen	rood

**Legenda situatie**

- = te plaatsen schuilstal
- = bestaande sloot

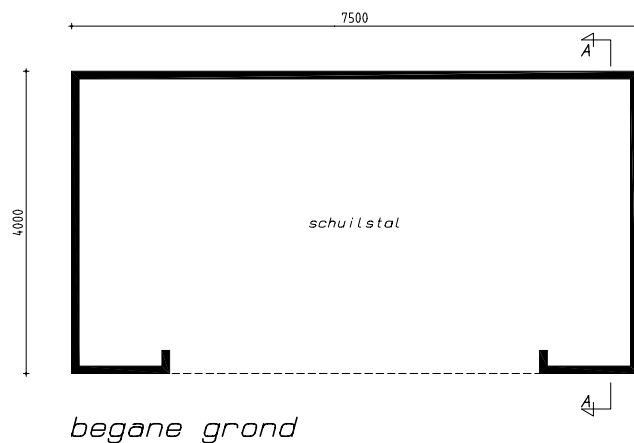

*begane grond*

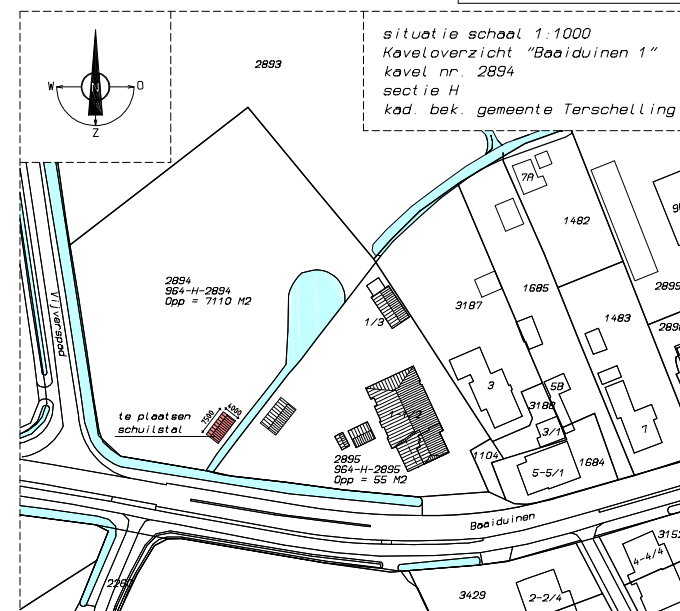

*situatie Baaiduinen 1*

"Schetsontwerp"

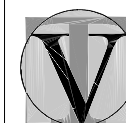

**Ter Veen**  
BOUWADVIESBURO

Dwergstern 26  
7827 TG Emmen  
mob. 06-24763086  
e-mail: info@bouwadviesburo.eu  
website: www.bouwadviesburo.eu



**Bouwbedrijf BOS**  
Terschelling BV

Braggeweg 4-6  
8894 KZ Farnmerum  
tel. 0562-446541  
e-mail: info@jaapsbosbeheer.nl  
website: www.jaapsbosbeheer.nl

plan : te plaatsen schuilstal  
onderdeel : Schetsontwerp  
Opdrachtgever: XXXXXXXXXX  
schaal : 1:50 1: 100 1:1000  
formaat : 594 x 420  
getekend : XXXXXXXXXX  
datum : 06-04-2023  
gewijzigd : a: 15-05-2023 c:  
b: d:  
werknummer : **23-008** blad: **1a**

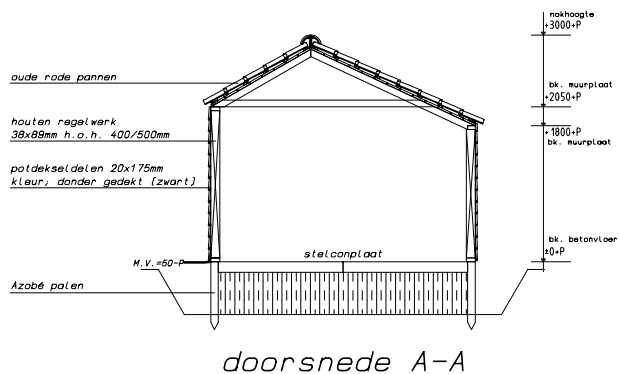

*doorsnede A-A*