

Formuliersversie
2020.01

Aanvraaggegevens

Algemeen

Aanvraagnummer	7684549
Aanvraagnaam	Aanvraag schuilstal hobbyvee [REDACTED]
Uw referentiecode	-
Ingediend op	24-03-2023
Soort procedure	Reguliere procedure
Projectomschrijving	Met uw kenmerk RM/ 28470 doen wij de aanvraag voor een schuilstal voor vier paarden in de weide, kadastraal bekend met nummer H 3212 (Perceel grasland aan de hoofdweg, hoek melkweg). Schematisch zijn de volgende werkzaamheden te verwachten: -Afvlakking en ligte ophoging bouwoppervlak -Zetten van de poeren t.b.v. de palen -Constructie monteren -Dak balken monteren - Zweeds rabat gevels monteren -Dak afwerking aanbrengen -Groen dak realiseren
Opmerking	-
Gefaseerd	Nee
Blokkerende onderdelen weglaten	Nee
Kosten openbaar maken	Nee
Bijlagen die later komen	nvt
Bijlagen n.v.t. of al bekend	dit zijn de bijlagen die vereist zijn voor deze aanvraag conform uw schrijven met kenmerk 285470
Bevoegd gezag	
Naam:	Gemeente Terschelling
Bezoekadres:	Burgemeester van Heusdenweg 10a 8881 EB WEST-TERSCHELLING
Postadres:	Postbus 14 8880 AA WEST-TERSCHELLING
Telefoonnummer:	0562 446244
Faxnummer:	0562 446299
E-mailadres:	gemeente@terschelling.nl
Website:	www.terschelling.nl

Overzicht bijgevoegde modulebladen

Aanvraaggegevens

Aanvragergegevens

Locatie van de werkzaamheden

Werkzaamheden en onderdelen

Overig bouwwerk bouwen

- Bouwen

Bijlagen



Aanvrager

1 Persoonsgegevens aanvrager/melder

Geslacht Man
 Vrouw
 Niet bekend

Voorletters

Voorvoegsels -

Achternaam

2 Verblijfsadres

Postcode

Huisnummer

Huisletter -

Huisnummertoevoeging -

Straatnaam

Woonplaats West-Terschelling

3 Correspondentieadres

Adres

8881CZ West-Terschelling

5 Akkoordverklaring

Akkoordverklaring Hierbij verklaar ik dat ik de aanvraag/melding naar waarheid heb ingevuld, dat ik correspondentie over mijn aanvraag/melding wil ontvangen op het door mij opgegeven e-mailadres of op het door mij opgegeven adres van de berichtenbox en dat ik weet dat er kosten verbonden kunnen zijn aan het indienen van een aanvraag.



Locatie

1 Kadastraal perceelnummer

Burgerlijke gemeente	Terschelling
Kadastrale gemeente	Terschelling
Kadastrale sectie	H
Kadastraal perceelnummer	3212
Bouwplannaam	Schuilstal hobbyvee [REDACTED]
Bouwnummer	-
Gelden de werkzaamheden in deze aanvraag/melding voor meerdere adressen of percelen?	<input type="checkbox"/> Ja <input checked="" type="checkbox"/> Nee

3 Toelichting

Eventuele toelichting op locatie	Eigenaar is Gemeente Terschelling
----------------------------------	-----------------------------------



Bouwen

Overig bouwwerk bouwen

1 De bouwwerkzaamheden

Wat is er op het bouwwerk van toepassing?

- Het wordt geheel vervangen
 Het wordt gedeeltelijk vervangen
 Het wordt nieuw geplaatst

Eventuele toelichting

-

Hebt u voor deze bouwwerkzaamheden al eerder een vergunning aangevraagd?

- Ja
 Nee

2 Plaats van het bouwwerk

Waar gaat u bouwen?

Terrein

3 Bruto vloeroppervlakte bouwwerk

Verandert de bruto vloeroppervlakte van het bouwwerk door de bouwwerkzaamheden?

- Ja
 Nee

4 Bruto inhoud bouwwerk

Verandert de bruto inhoud van het bouwwerk door de bouwwerkzaamheden?

- Ja
 Nee

5 Oppervlakte bebouwd terrein

Verandert de bebouwde oppervlakte van het terrein na uitvoering van de bouwwerkzaamheden?

- Ja
 Nee

6 Seizoensgebonden en tijdelijke bouwwerken

Gaat het om een seizoensgebonden bouwwerk?

- Ja
 Nee

Gaat het om een tijdelijk bouwwerk?

- Ja
 Nee

7 Gebruik

Waar gebruikt u het bouwwerk en/of terrein momenteel voor?

- Wonen
 Overige gebruiksfuncties

Geef aan waar u het bouwwerk en/of terrein momenteel voor gebruikt.

Terrein in gebruik voor hobbymatig vee houden. Er grazen 4 paarden op.

Waar gaat u het bouwwerk voor gebruiken?

- Wonen
 Overige gebruiksfuncties

Geef aan waar u het bouwwerk voor gaat gebruiken.

Schuilstal realiseren in het kader van de dierenwelzijnswet tbv creeren van schaduw in de zomer, beschutting tegen wind en regen het hele jaar door en een droge voerplek.

8 Gebruiksfuncties

In onderstaande tabel staan in de eerste kolom mogelijke gebruiksfuncties die in een bouwwerk kunnen voorkomen. Vul voor alle gebruiksfuncties die voor u van toepassing zijn het aantal personen, de totale gebruiksoppervlakte en de totale vloeroppervlakte van het verblijfsgebied in m² in hele getallen in.

Gebruiksfunctie	Aantal personen	Gebruiksoppervlakte (m ²)	Verblijfsoppervlakte (m ²)
Bijeenkomst	-	-	-
Cel	-	-	-
Gezondheidszorg	-	-	-
Industrie	-	-	-
Kantoor	-	-	-
Logies	-	-	-
Onderwijs	-	-	-
Sport	-	-	-
Winkel	-	-	-
Overige gebruiksfuncties	-	30	-

9 Uiterlijk bouwwerk/welstand

Beschrijf van de onderstaande onderdelen de materialen en kleuren die u voor het bouwwerk gebruikt. U mag het veld leeg laten als u materialen en kleuren in de bijlagen vermeldt

Onderdelen	Materiaal	Kleur
Gevels	-	-
- Plint gebouw	-	-
- Gevelbekleding	Zweeds rabat douglas	naturel
- Borstweringen	-	-
- Voegwerk	-	-
Kozijnen	-	-
- Ramen	-	-
- Deuren	-	-
- Luiken	-	-
Dakgoten en boeidelen	Douglas boeideel	naturel
Dakbedekking	Groen dak	inheemse planten

Vul hier overige onderdelen en bijbehorende materialen en kleuren in.

Staande balken van Douglas hout. Het geheel is conform de eisen van natuurlijk materiaal (hout), met een groen dak.

10 Mondeling toelichten

Ik wil mijn bouwplan mondeling toelichten voor de welstandscommissie/stadsbouwmeester.

- Ja
 Nee



Bijlagen

Formele bijlagen

Naam bijlage	Bestandsnaam	Type	Datum ingediend	Status document
Bestek_Schuilstal_R- [REDACTED]	Bestek Schuilstal [REDACTED]	Anders	24-03-2023	In behandeling
impressie_Schuilsta- l_R_[REDACTED].pdf	impressie Schuilstal [REDACTED]	Anders	24-03-2023	In behandeling
Schuilstal_situatiesteke- ning.jpg	Schuilstal_situatie- stekening.jpg	Anders	24-03-2023	In behandeling



Platte grond 1:100

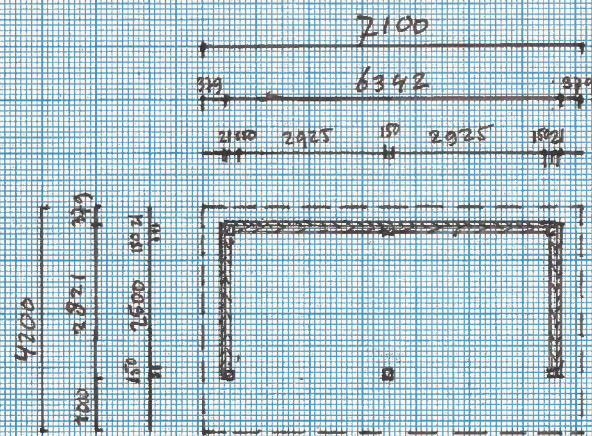

DOORSNEDE 1:100

Bestek tekeningen
i.b.v. Bouw Scheerl
H 3212.1eide

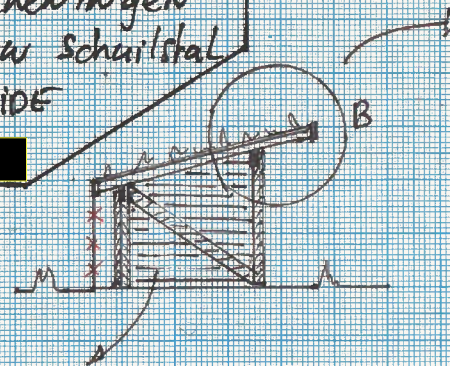

*AFTIMMERING gevels
met zweeros CARAT 305 X 21

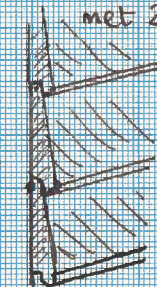

DETAIL B 1:10

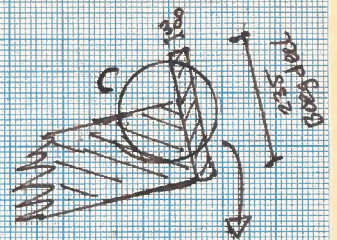
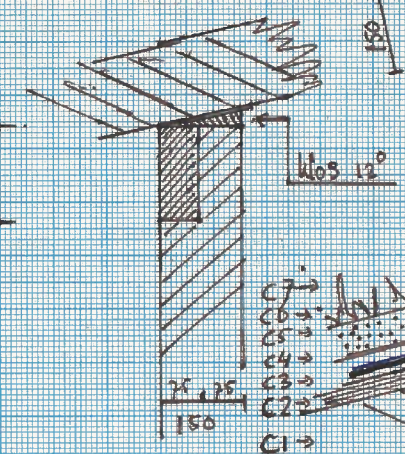

DETAIL C 1:5
Dakbedekking

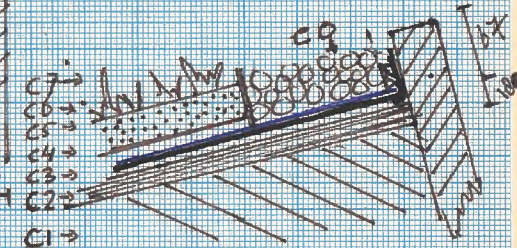

VOORAANZICHT 1:100

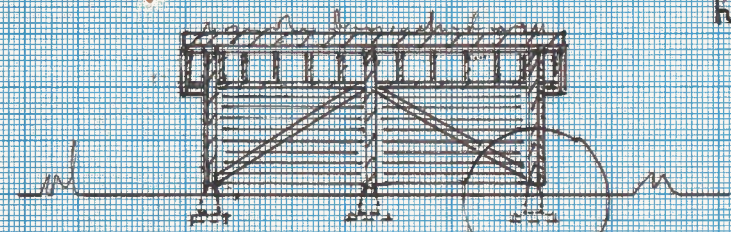

Zij AANZICHT 1:100

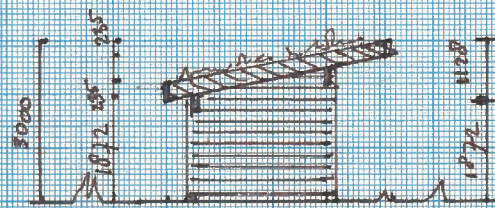

ACHTER AANZICHT 1:100

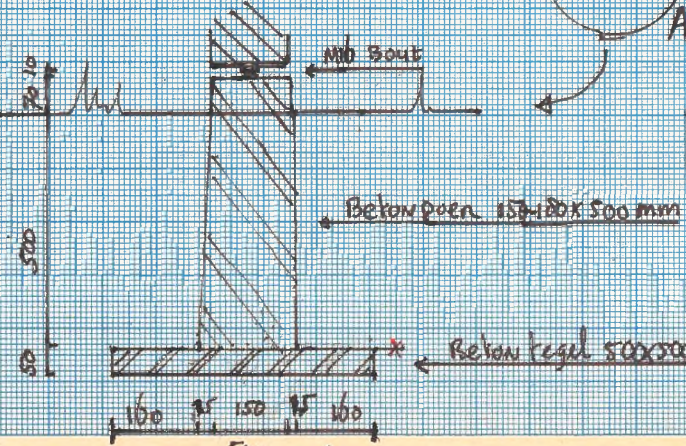
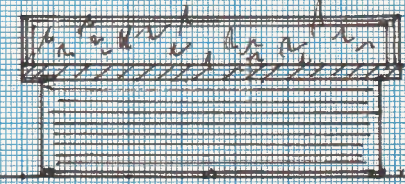

Detail A 1:10

*Houten pilaren 6x
150x150
op
betonpoer

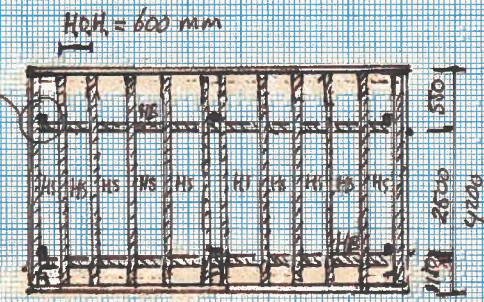

KAPPLAN 1:100

HS = houten spaan 12x
750x50
HB = houten balk 2x
175x75

- C7 interlocks groen
- C6 SUBSTRAAT
- C5 DRAINAGE LAAG
- C4 WORTEL FOLIE
- C3 BITUMENZE LAAG
- C2 UNDERLAY met
- C1 BALK KUREN ISOXEC
- C0 GROND RAND