

Publiceerbare aanvraag/melding omgevingsvergunning

Formuliersversie
2020.01

Aanvraaggegevens

Algemeen

Aanvraagnummer	7499229
Aanvraagnaam	Aanvraag schuilstallen
Uw referentiecode	-

Ingediend op	04-01-2023
Soort procedure	Reguliere procedure

Projectomschrijving	Plaatsen van een schuilstal op eigen land.
Opmerking	-
Gefaseerd	Nee
Blokkerende onderdelen weglaten	Nee
Kosten openbaar maken	Nee
Bijlagen die later komen	volgens ons compleet
Bijlagen n.v.t. of al bekend	nvt

Bevoegd gezag

Naam:	Gemeente Terschelling
Bezoekadres:	Burgemeester van Heusdenweg 10a 8881 EB WEST-TERSCHELLING
Postadres:	Postbus 14 8880 AA WEST-TERSCHELLING
Telefoonnummer:	0562 446244
Faxnummer:	0562 446299
E-mailadres:	gemeente@terschelling.nl
Website:	www.terschelling.nl

Overzicht bijgevoegde modulebladen

Aanvraaggegevens

Aanvragergegevens

Locatie van de werkzaamheden

Werkzaamheden en onderdelen

Overig bouwwerk bouwen

- Bouwen

Bijlagen



Aanvrager

1 Persoonsgegevens aanvrager/melder

Geslacht

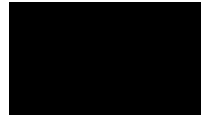

Voorletters



Voorvoegsels

-

Achternaam



2 Verblijfsadres

Postcode



Huisnummer



Huisletter

-

Huisnummertoevoeging

-

Straatnaam



Woonplaats



3 Correspondentieadres

Adres



5 Akkoordverklaring

Akkoordverklaring

- Hierbij verklaar ik dat ik de aanvraag/melding naar waarheid heb ingevuld, dat ik correspondentie over mijn aanvraag/melding wil ontvangen op het door mij opgegeven e-mailadres of op het door mij opgegeven adres van de berichtenbox en dat ik weet dat er kosten verbonden kunnen zijn aan het indienen van een aanvraag.



Locatie

1 Kadastraal perceelnummer

Burgerlijke gemeente	Terschelling
Kadastrale gemeente	Terschelling
Kadastrale sectie	H
Kadastraal perceelnummer	1381
Bouwplannaam	Schuilstal
Bouwnummer	-
Gelden de werkzaamheden in deze aanvraag/melding voor meerdere adressen of percelen?	<input type="checkbox"/> Ja <input checked="" type="checkbox"/> Nee



Bouwen

Overig bouwwerk bouwen

1 De bouwwerkzaamheden

Wat is er op het bouwwerk van toepassing?

- Het wordt geheel vervangen
 Het wordt gedeeltelijk vervangen
 Het wordt nieuw geplaatst

Eventuele toelichting

-

Hebt u voor deze bouwwerkzaamheden al eerder een vergunning aangevraagd?

- Ja
 Nee

2 Plaats van het bouwwerk

Waar gaat u bouwen?

Terrein

3 Bruto vloeroppervlakte bouwwerk

Verandert de bruto vloeroppervlakte van het bouwwerk door de bouwwerkzaamheden?

- Ja
 Nee

Wat is de bruto vloeroppervlakte van het bouwwerk in m² voor uitvoering van de bouwwerkzaamheden?

0

Wat is de bruto vloeroppervlakte van het bouwwerk in m² na uitvoering van de bouwwerkzaamheden?

30

4 Bruto inhoud bouwwerk

Verandert de bruto inhoud van het bouwwerk door de bouwwerkzaamheden?

- Ja
 Nee

Wat is de bruto inhoud van het bouwwerk in m³ voor uitvoering van de bouwwerkzaamheden?

0

Wat is de bruto inhoud van het bouwwerk in m³ na uitvoering van de bouwwerkzaamheden?

75

5 Oppervlakte bebouwd terrein

Verandert de bebouwde oppervlakte van het terrein na uitvoering van de bouwwerkzaamheden?

- Ja
 Nee

Wat is de bebouwde oppervlakte van het terrein in m2 voor uitvoering van de bouwwerkzaamheden? 4200

Wat is de bebouwde oppervlakte van het terrein in m2 na uitvoering van de bouwwerkzaamheden? 4170

6 Seizoensgebonden en tijdelijke bouwwerken

Gaat het om een seizoengebonden bouwwerk? Ja Nee

Gaat het om een tijdelijk bouwwerk? Ja Nee

7 Gebruik

Waar gebruikt u het bouwwerk en/of terrein momenteel voor? Wonen Overige gebruiksfuncties

Geef aan waar u het bouwwerk en/of terrein momenteel voor gebruikt. Weiland voor de paarden

Waar gaat u het bouwwerk voor gebruiken? Wonen Overige gebruiksfuncties

Geef aan waar u het bouwwerk voor gaat gebruiken. Schuilstal voor de paarden

8 Gebruiksfuncties

In onderstaande tabel staan in de eerste kolom mogelijke gebruiksfuncties die in een bouwwerk kunnen voorkomen. Vul voor alle gebruiksfuncties die voor u van toepassing zijn het aantal personen, de totale gebruiksoppervlakte en de totale vloeroppervlakte van het verblijfsgebied in m2 in hele getallen in.

Gebruiksfunctie	Aantal personen	Gebruiksoppervlakte (m2)	Verblijfsoppervlakte (m2)
Bijeenkomst	-	-	-
Cel	-	-	-
Gezondheidszorg	-	-	-
Industrie	-	-	-
Kantoor	-	-	-
Logies	-	-	-
Onderwijs	-	-	-
Sport	-	-	-
Winkel	-	-	-
Overige gebruiksfuncties	-	-	-

9 Uiterlijk bouwwerk/welstand

Beschrijf van de onderstaande onderdelen de materialen en kleuren die u voor het bouwwerk gebruikt. U mag het veld leeg laten als u materialen en kleuren in de bijlagen vermeldt

Onderdelen	Materiaal	Kleur
Gevels	zweeds rabat	groen
- Plint gebouw	-	-
- Gevelbekleding	-	-
- Borstweringen	-	-
- Voegwerk	-	-
Kozijnen	-	-
- Ramen	-	-
- Deuren	-	-
- Luiken	-	-
Dakgoten en boeidelen	-	-
Dakbedekking	mossedum	groen

Vul hier overige onderdelen en -
bijbehorende materialen en kleuren
in.

10 Mondeling toelichten

Ik wil mijn bouwplan
mondeling toelichten voor
de welstandscommissie/
stadsbouwmeester.

- Ja
 Nee



Bijlagen

Formele bijlagen

Naam bijlage	Bestandsnaam	Type	Datum ingediend	Status document
aanmeldformulier_schuilstallen_pdf	aanmeldformulier schuilstallen.pdf	Plattegronden, doorsneden en detailtekeningen bouwen complexere bouwwerken	04-01-2023	In behandeling
Bouwkundige_tekening_pdf	Bouwkundige tekening.pdf	Plattegronden, doorsneden en detailtekeningen bouwen complexere bouwwerken	04-01-2023	In behandeling
kadaster_tekening_pdf	kadaster tekening.pdf	Plattegronden, doorsneden en detailtekeningen bouwen complexere bouwwerken	04-01-2023	In behandeling
Prijsopgave_offerte_pdf	Prijsopgave offerte.pdf	Plattegronden, doorsneden en detailtekeningen bouwen complexere bouwwerken	04-01-2023	In behandeling

Aan [REDACTED]

Zaaknummer: RM/
Uw kenmerk: 288612
Datum: 15 december 2022
Onderwerp: Aanmeldformulier schuilstallen

Beste [REDACTED]

U heeft op 22 augustus 2022 een aanmeldformulier voor een schuilstal ingediend. Wij hebben het aanmeldformulier beoordeeld. Op grond van deze beoordeling bieden wij u de mogelijkheid om vergunning aan te vragen voor een schuilstal.

U kunt de vergunning voor de schuilstal aanvragen op www.omgevingsloket.nl. Wij vragen u om de aanvraag voor 1 april 2023 bij ons in te dienen. Er is sprake van een uitgebreide procedure, omdat er wordt afgeweken van het bestemmingsplan. Deze procedure kent een behandeltermijn van 26 weken.

Let op, de schuilstal mag niet op het gehele kavel worden geplaatst, enkel in het groen gemarkeerde op onderstaande afbeelding:



 Gebieden waar het bouwen van schuilstallen is toegestaan

Bij uw vergunningaanvraag moeten diverse stukken worden aangeleverd te weten:

- Het elektronische formulier dat op de datum van indiening van de aanvraag beschikbaar is via www.omgevingsloket.nl
- Een situatietekening op schaal, voorzien van maatvoering, waaruit blijkt waar de schuilstal wordt gesitueerd;
- Plattegrondtekening(en), voorzien van maatvoering, schaal 1:100;
- Gevelaanzichten, voorzien van maatvoering, schaal 1:100;



5-12-2022

Betreft: offerte

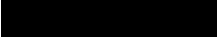
Beste 

Nieuwe Dijk 32
8881 HC West Terschelling
tel: 0562-444580
mobiel: 06-51187860
Bank: 51.64.09.646
KVK: 1077459
BTW: NL8159.42.230.B
01

Bedankt voor uw aanvraag. Wij bieden vrijblijvend aan, maken en plaatsen van een schuilstal zoals op tekening alleen **zonder sedum dak** en met de materialen zoals hieronder aangegeven. U verzorgt zelf de vergunning en legt betonplaten.

Werkzaamheden:

- Prefab maken schuilstal
- Plaatsen schuilstal
- Geheel dichtmaken met betonplex. € 4.950,-

Materialen:

250 m sls 38x140x3000	à € 2,52	€ 630,-
15 st betonplexplaat (watervast) (1250x2500x18mm)	à € 99,53	€ 1.492,95
Of		
15 st betonplexplaat (NIET watervast) (1500x2500x18mm)	à €59,94	€ 899,10
1 st balk 3200x100x7000	à € 245	€ 245,-
15 m1 kunststof balk 6 stuks à 50x150x2500	à € 48,30	€ 289,80
7 st. dakplaat 4,20 lang plus bevestiging	à € 252,-	€ 1.764,-
10 st plank 20x2x400 cm voor dakveer (lariks)	à € 11,20	€ 112,-
1 st. bevestigingsmateriaal		€ 325,-

De totaalprijs is € 9.808,75 (met watervaste betonplex) exclusief 21% btw (inclusief btw € 11.868,59)
of € 9.214,90 (NIET watervaste betonplex) exclusief 21% btw (€ 11.150,03)

Deze offerte heeft een geldigheid van 1 maand. Uitvoerdata in overleg.

Wij verwachten u een passende aanbieding te hebben gedaan en zien uw reactie met belangstelling tegemoet.

Met vriendelijke groet,

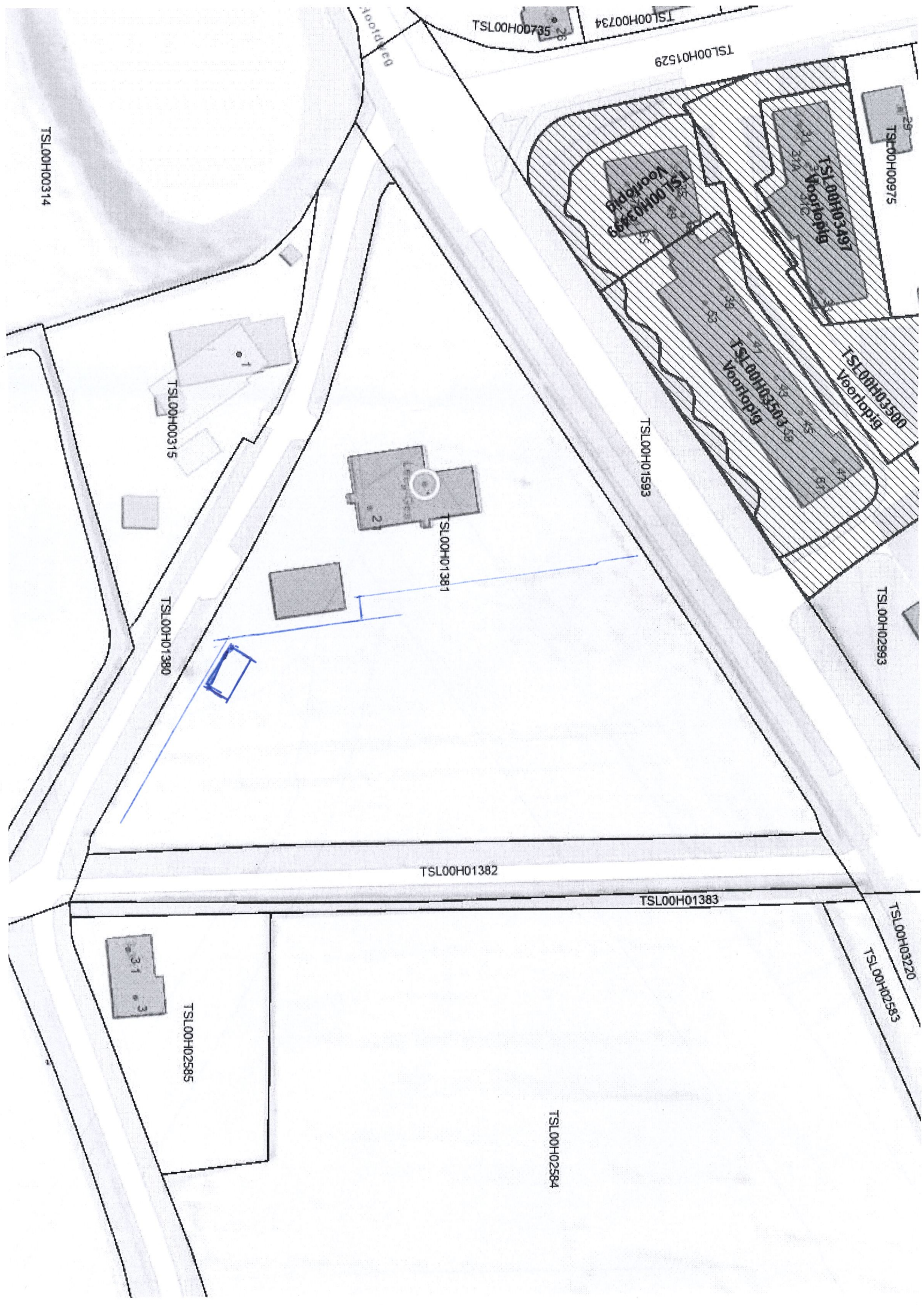
TSL00H00314

TSL00H00315

TSL00H01380

TSL00H01381

TSL00H01382

TSL00H01593

TSL00H02585

TSL00H02584

TSL00H01383

TSL00H01529

TSL00H00734

TSL00H00975

TSL00H03599

TSL00H02993

TSL00H03220

TSL00H03585

TSL00H03600

TSL00H03699

Laba

TSL00H03599

31

3

Avenida 60

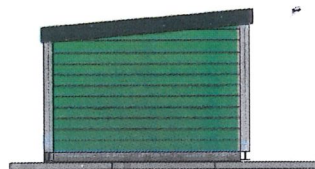

NOORDGEVEL

005T

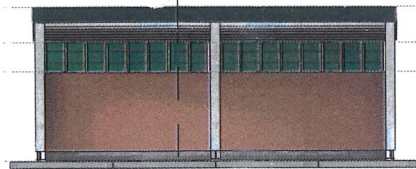

OOSTGEVEL NOORD

+3000
+2300
+1730

+0

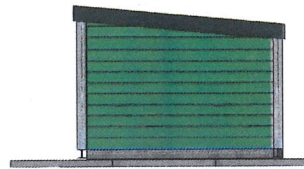

ZUIDGEVEL

WEST

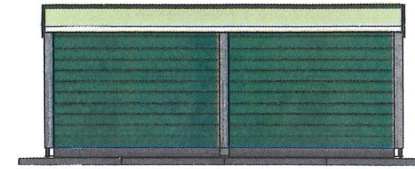

WESTGEVEL

ZUID

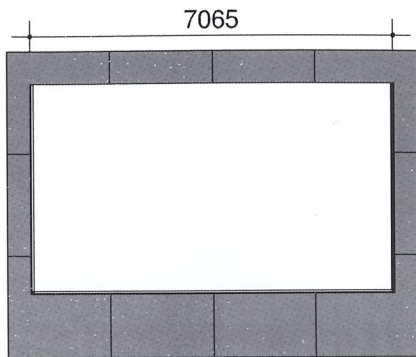

DAKPLATTEGROND 1:100

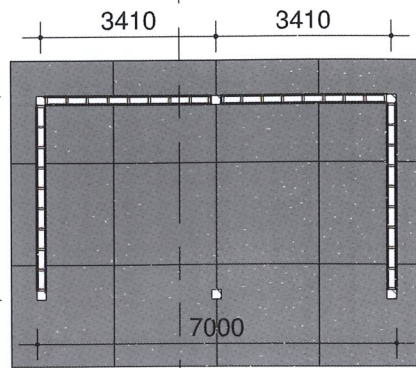

PLATTEGROND 1:100

Doorsnede

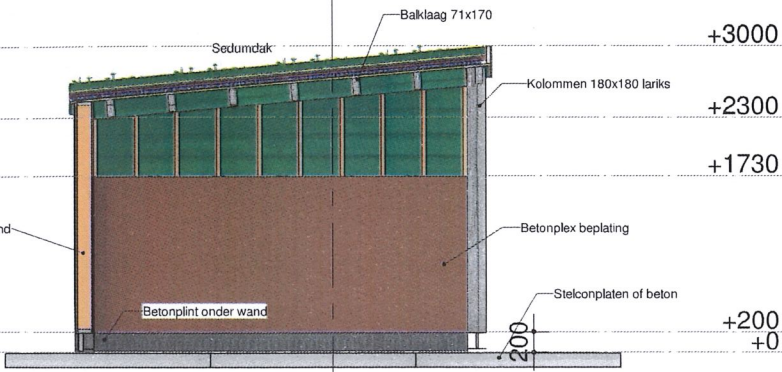

DOORSNEDE 1:50

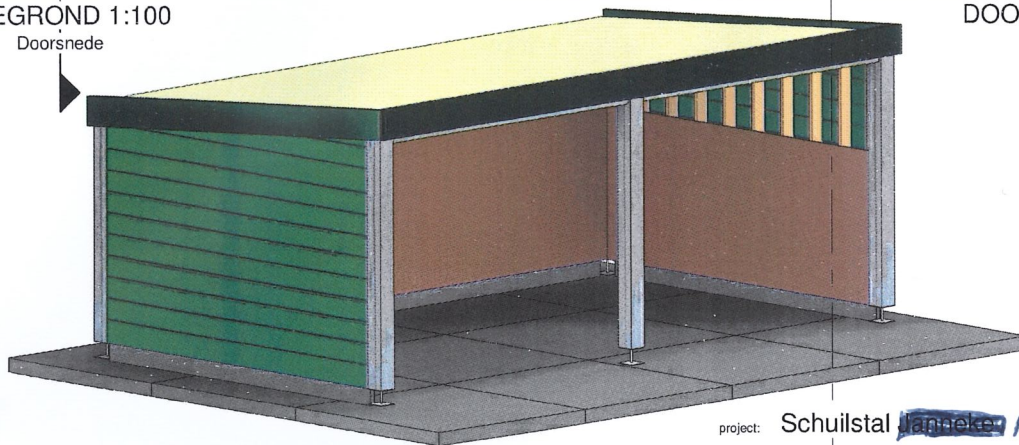

IMPRESSIE 1:50

Schuilstal
Midsland

kleuren- en materialenstaat

Onderdeel	Materiaal	Kleur
Gevel	Zweeds rabat horizontaal	Donker groen
Kolommen	Lariks	Onbehandeld
Boeidelen	Lariks	Donker groen
Dak	Mossedum	
Vloer	Beton / Stelconplaten	Grijs
Plint	Betonbandjes	

project: Schuilstal ~~Janske~~ ARYANNE

lokatie: opdrachtgever:

onderdeel: Tekening aanvraag

projectleider: datum: 20-8-21
 bouwkundige: wijziging 1:
 formaat: project nr: 00000
 schaal: As indicated tekening nr: F001