

**Verkennd bodemonderzoek**  
**De Campus ROC Friese Poort in Drachten**  
*(nieuwbouw gebouw D)*

Rapportnummer: 210821/JvdM  
Status: Definitief, versie 1  
Datum: 7 maart 2022

Opdrachtgever: Dantuma Advies  
Van Sytzamawei 2  
9114 RW DRIEZUM

Realisatie: WMR Rinsumageest bv  
Van Aylvawei 40  
9105 KT RINSUMAGEAST  
T 0511 - 425050  
F 0511 - 424184  
I [www.wmr.nl](http://www.wmr.nl)  
E [milieu@wmr.nl](mailto:milieu@wmr.nl)

Grond- Weg- en Waterbouw  
 Milieutechniek  
 Slooptechniek



## COLOFON

Project: Verkennd bodemonderzoek De Campus ROC Friese Poort, Drachten  
Opdrachtgever: Dantuma Advies  
Rapportnummer: 210821/JvdM  
Auteur: J.J. van der Mei  
Projectleider: D.T. van der Mei  
Handtekening: 

Datum: 7 maart 2022

Niets uit dit rapport mag worden vermenigvuldigd en/of openbaar worden gemaakt door middel van druk, fotokopie, microfilm of anderszins zonder voorafgaande, schriftelijke toestemming van de opdrachtgever.

---

De activiteiten van WMR Rinsumageest bv zijn gewaarborgd middels de volgende certificaten:

NEN-EN-ISO 9001	Kwaliteitsmanagementsystemen
VCA**:	Veiligheids Checklijst Aannemers
SC-530:	SCA Procescertificaat Asbestverwijdering
SVMS-007:	Procescertificaat Slopen
BRL SIKB 1000:	Procescertificaat Monsterneming voor partijkeuringen
BRL SIKB 2000:	Procescertificaat Veldwerk bij milieuhygiënisch bodemonderzoek
BRL SIKB 6000:	Procescertificaat Milieukundige begeleiding van bodemsaneringen
BRL SIKB 7000:	Procescertificaat Uitvoering Bodemsaneringen



en lidmaatschap van:



Vereniging Van Milieu Adviesbureaus  
Bouwend Nederland

**INHOUDSOPGAVE**

1	INLEIDING.....	1
1.1	Algemeen.....	1
1.2	Aanleiding en doelstelling van het onderzoek.....	1
1.3	Kwaliteitswaarborg.....	1
1.4	Opbouw van het rapport.....	1
2	VOORONDERZOEK.....	2
2.1	Algemeen.....	2
2.2	Algemene locatiegegevens.....	2
2.3	Geraadpleegde bronnen.....	2
2.4	Actuele situatie en historische situatie.....	2
2.5	Bodemopbouw en geohydrologie onderzoekslocatie.....	3
2.6	Voorgaande bodemonderzoeken.....	3
2.7	Conclusie vooronderzoek.....	3
2.8	Opstelling onderzoekshypothese.....	3
3	VELD- EN LABORATORIUMWERKZAAMHEDEN.....	4
3.1	Veldwerkzaamheden.....	4
3.2	Laboratoriumonderzoek.....	4
4	TOETSINGSKADER.....	5
5	ANALYSERESULTATEN EN TOETSING.....	6
5.1	Grond.....	6
5.2	Grondwater.....	6
6	SAMENVATTING EN CONCLUSIE.....	7
6.1	Samenvatting.....	7
6.2	Evaluatie.....	7
6.3	Conclusie.....	7
6.4	Aanbevelingen.....	8

<b>Bijlagen:</b>	1. Kadastrale kaart
	2. Situatietekening
	3. Boorprofielen
	4. Analysecertificaten
	5. Toetsingsresultaten

## **1 INLEIDING**

### **1.1 Algemeen**

In opdracht van Dantuma Advies is door WMR Rinsumageest bv een verkennend bodemonderzoek uitgevoerd op De Campus ROC Friese Poort, nabij de Splitting 21-23, in Drachten.

Het onderzoek is uitgevoerd conform de NEN 5725 (Bodem - Landbodem - Strategie voor het uitvoeren van vooronderzoek bij verkennend en nader onderzoek) en NEN 5740 (Bodem - Onderzoeksstrategie bij verkennend bodemonderzoek - Onderzoek naar de milieuhygiënische kwaliteit van bodem en grond).

### **1.2 Aanleiding en doelstelling van het onderzoek**

Aanleiding van het verkennend onderzoek is de voorgenomen nieuwbouw van een schoolcomplex. Het doel van het onderzoek is het vaststellen van de milieuhygiënische bodemkwaliteit. Op basis van de onderzoeksresultaten kan bepaald worden of de milieuhygiënische bodemkwaliteit voldoende geschikt is voor de toekomstige nieuwbouwplannen.

### **1.3 Kwaliteitswaarborg**

Het veldwerk is uitgevoerd conform de SIKB-protocollen 2001 en 2002. WMR Rinsumageest bv is voor uitvoering van de veldwerkzaamheden bij (water)bodemonderzoek gecertificeerd door het KIWA volgens de BRL SIKB 2000 (certificaatnummer K9198).

Het procescertificaat van WMR Rinsumageest bv en het hierbij behorende keurmerk zijn uitsluitend van toepassing op de activiteiten inzake de monsterneming en de overdracht van de monsters, inclusief de daarbij behorende veldwerkregistratie, aan een erkend laboratorium of de opdrachtgever.

WMR Rinsumageest bv is op geen enkele wijze gelieerd of gekoppeld aan de opdrachtgever. Ook bestaan er geen eigendomsverhoudingen met betrekking tot het te onderzoeken terrein. Hiermee wordt voldaan aan de onafhankelijkheidseisen uit de BRL 2000. Daarnaast is in het belang van een gewaarborgde functiescheiding tussen opdrachtgever en opdrachtnemer geen sprake van een directe relatie (opdracht uit eigen organisatie).

De analyses zijn uitgevoerd conform AS3000 in het erkende laboratorium van Eurofins Analytico.

### **1.4 Opbouw van het rapport**

In het voorliggende rapport komen de volgende aspecten aan de orde:

- De resultaten van het vooronderzoek (hoofdstuk 2);
- De uitgevoerde veld- en laboratoriumwerkzaamheden (hoofdstuk 3);
- Het toetsingskader (hoofdstuk 4);
- De analyseresultaten en de toetsing (hoofdstuk 5);
- Een samenvatting van het onderzoek, conclusies en aanbevelingen (hoofdstuk 6).

De bijbehorende tekeningen, boorprofielen en analysecertificaten zijn als bijlage opgenomen.

## 2 VOORONDERZOEK

### 2.1 Algemeen

Het vooronderzoek is uitgevoerd op basis van de NEN 5725. Het vooronderzoek heeft zich gericht op de onderzoekslocatie en de aangrenzende percelen.

### 2.2 Algemene locatiegegevens

In bijlage 1 is een kadastrale kaart opgenomen, waarop de onderzoekslocatie en de directe omgeving zijn weergegeven. In onderstaande tabel zijn de locatiegegevens samengevat.

Tabel 2.1: Overzicht locatiegegevens

Adres locatie	De Campus ROC Friese Poort, Drachten
Kadastrale gegevens	Gemeente Drachten, sectie C, nrs. 11041 en 11050
Oppervlakte onderzoekslocatie	Circa 3.540 m <sup>2</sup>
Huidig gebruik	Parkeerterrein/grasland

### 2.3 Geraadpleegde bronnen

Voor het vooronderzoek zijn de volgende bronnen geraadpleegd:

- Opdrachtgever
- Locatie-inspectie (gecombineerd met veldwerk)
- Bodeminformatiesysteem Provinsje Fryslân (Nazca-i)
- Dinoloket
- Google Earth/Maps/Streetview
- Het Kadaster ([www.kadaster.nl](http://www.kadaster.nl))

### 2.4 Actuele situatie en historische situatie

De onderzoekslocatie is gelegen op De Campus ROC Friese Poort, nabij de Splitting 21-23, in het oostelijk deel van de dorpskern Drachten. Ter plaatse zijn meerdere gebouwen gesitueerd. Op de locatie bevinden zich al sinds de jaren '60 van de vorige eeuw scholen voor voortgezet onderwijs. Verschillende gebouwen zijn in het verleden gesloopt waarna vervolgens weer nieuwbouw is gerealiseerd. De onderzoekslocatie bestaat momenteel deels uit parkeergelegenheid (verhard met klinkerbestrating) en grasland.

#### PFAS

In opdracht van de Fumo is onderzoek verricht naar het voorkomen van PFAS in de provincie Fryslân. Het onderzoek is uitgevoerd door Antea Group (23 januari 2020, projectnummer 0457469.100). Uit de resultaten van het onderzoek blijkt dat de gemiddelde gehalten aan PFAS in Fryslân lager of gelijk zijn aan de door het ministerie vastgestelde tijdelijke achtergrondwaarden. Hiermee is grondverzet op basis van de bodemkwaliteitskaart weer mogelijk.

Voor de onderzoekslocatie zijn er geen aanwijzingen voor een verontreiniging met PFAS. PFAS is onder andere water-, vet- en vuilafstotend. Ze zitten in verschillende producten. Bijvoorbeeld in smeermiddelen, voedselverpakkingsmaterialen, blusschuim, anti-aanbaklagen van pannen, kleding, textiel en cosmetica. Ook worden ze gebruikt in verschillende industriële toepassingen en processen.

#### Toekomstige situatie

Het ligt in de bedoeling om een nieuw schoolcomplex op de locatie te realiseren. De onderzoekslocatie heeft een totale oppervlakte van circa 3.540 m<sup>2</sup>.

#### Omliggende percelen

De omliggende percelen bestaan voornamelijk uit woningen met tuin. Van de directe omgeving zijn geen gegevens bekend omtrent milieuverdachte activiteiten en calamiteiten.

In bijlage 2 is een situatietekening van de onderzoekslocatie opgenomen.

## 2.5 Bodemopbouw en geohydrologie onderzoekslocatie

De regionale bodemopbouw in de omgeving van de onderzoekslocatie is afgeleid uit ondergrondgegevens van het Dinoloket (BRO Regis II v 2.2, boring B11E1018). De resultaten tot 1,8 m -mv zijn in tabel 2.2 weergegeven.

Tabel 2.2: Bodemopbouw omgeving onderzoekslocatie

Diepte (m -mv)	Lithologie (textuur)	Lithostratigrafie
0,0 - 0,6	Zand, matig humeus	Formatie van Bortel
0,6 - 0,7	Zand, matig fijn	Formatie van Drente
0,7 - 1,4	Leem	Formatie van Drente
1,4 - 1,8	Zand, matig fijn	Formatie van Drente

Uit het grondwaterbeschermingsplan van de provincie Fryslân blijkt dat de locatie niet in een grondwaterbeschermingsgebied ligt. De grondwaterstroming van het freatisch grondwater is niet bekend. De grondwaterstroming wordt in de regel met name bepaald door lokale watergangen en voorkeursstromingen (als gevolg van o.a. vijvers en sloten).

## 2.6 Voorgaande bodemonderzoeken

Nabij de onderzoekslocatie zijn sinds 2004 meerdere bodemonderzoeken uitgevoerd. Het meest recente onderzoek dateert uit 2013.

*Verkennd onderzoek (Grontmij, rapportnr. 327956, 28 februari 2013)*

Nabij de onderzoekslocatie is in 2013 een verkennend bodemonderzoek uitgevoerd. Hierbij zijn meerdere mengmonsters van de grond samengesteld. Uit de onderzoeksresultaten blijkt dat maximaal licht verhoogde gehalten zijn gemeten. Aanvullend onderzoek wordt niet noodzakelijk geacht.

## 2.7 Conclusie vooronderzoek

Op basis van de resultaten van het vooronderzoek zijn er geen aanwijzingen voor een vermoeden van bodemverontreiniging ter plaatse van de onderzoekslocatie.

## 2.8 Opstelling onderzoekshypothese

Conform de NEN 5740 is voor de onderzoekslocatie een onderzoekshypothese met een onderzoeksstrategie opgesteld welke in tabel 2.3 worden weergegeven.

Tabel 2.3: Onderzoekslocatie met onderzoeksstrategie

(Deel-)locatie	Oppervlakte (in m <sup>2</sup> )	Verdacht/onverdacht	Aard verwachte stoffen	Onderzoeksstrategie
Onderzoekslocatie	Circa 3.540	Onverdacht	-	ONV-NL

ONV-NL Onverdachte niet-lijnvormige locatie

Het doel van het verkennend bodemonderzoek in deze situatie is aan te tonen dat op de locatie redelijkerwijs gesproken geen verontreinigende stoffen aanwezig zijn in de grond of het freatisch grondwater in gehalten boven respectievelijk de achtergrondwaarden en de streefwaarden.

Opgemerkt wordt dat de gehanteerde onderzoeksstrategie (NEN 5740) niet geschikt is om de eventuele aanwezigheid van asbest in de bodem aan te tonen. Onderzoek naar asbest dient plaats te vinden conform de NEN 5707. Vooralsnog is er geen aanleiding voor het uitvoeren van een onderzoek naar asbest in de bodem conform NEN 5707. Bij de uitvoering van het veldwerk dient aandacht te worden besteed aan het eventueel zintuiglijk voorkomen van asbest op en in de bodem.

### 3 VELD- EN LABORATORIUMWERKZAAMHEDEN

#### 3.1 Veldwerkzaamheden

De veldwerkzaamheden zijn uitgevoerd door de erkende monsternemer J.R. Duinstra volgens de SIKB-protocollen 2001 en 2002. De veldwerkzaamheden zijn uitgevoerd op 10 februari 2022. De boringen zijn uitgevoerd met een edelmanboor. De grond van de boringen is per bodemlaag bemonsterd met een maximaal bemonsteringstraject van 0,5 meter. De peilbuis is, na voldoende doorpompen, bemonsterd op 22 februari 2022 met behulp van een slangenpomp.

In tabel 3.1 is een overzicht weergegeven van de uitgevoerde veldwerkzaamheden.

Tabel 3.1: Uitgevoerde veldwerkzaamheden

(Deel-)locatie (oppervlakte)	Veldwerkzaamheden		
	Uitvoering	Aantal	Codering boring
Onderzoekslocatie (circa 3.540 m <sup>2</sup> )	boring met peilbuis	1	nr. 1
	boring tot 2,0 m -mv	2	nrs. 2 en 3
	boring tot 0,5 m -mv	10	nrs. 4 t/m 13

De situering van de onderzoekslocatie en de boringen is weergegeven op de situatietekening in bijlage 2.

#### Zintuiglijke waarnemingen

Het maaiveld en de opgeboorde grond van iedere boring is zintuiglijk beoordeeld op het voorkomen van bodemvreemde en asbestverdachte materialen. Hierbij zijn ter plaatste van boring 1 puinrestanten (baksteen) aangetroffen. Verder zijn geen bijzonderheden waargenomen.

De bodemkundige beoordeling van de boringen is weergegeven op de boorprofielen in bijlage 3.

#### Veldmetingen grondwater

In tabel 3.2 zijn de resultaten van de veldmetingen van het grondwater weergegeven.

Tabel 3.2: Resultaten veldmetingen grondwater

Peilbuis	Filterstelling (cm -mv)	Grondwaterstand (cm -mv)	pH (-)	Ec (mS/cm)	Troebelheid (NTU)
1	220-320	140	7,2	0,53	>10

De gemeten waarden voor de zuurgraad en geleiding is normaal voor de omgeving waarin de onderzoekslocatie zich bevindt. De troebelheid van de grondwatermonsters voldoen niet aan de verwachte natuurlijke waarde (0-10 NTU). Het meten van een verhoogde troebelheid is overigens niet bezwaarlijk maar kan gebruikt worden bij de interpretatie van de analyseresultaten.

#### 3.2 Laboratoriumonderzoek

De chemische analyses van de grond en het grondwater zijn uitgevoerd in het geaccrediteerde laboratorium van Eurofins Analytico. De samenstelling van de te analyseren monsters heeft plaatsgevonden op basis van de resultaten van het veldonderzoek. De monsters zijn dusdanig geselecteerd dat, na uitvoering van de analyses, een zo representatief mogelijk beeld verkregen wordt van de milieuhygiënische kwaliteit van de bodem.

In tabel 3.3 is de samenstelling van de (meng)monsters en de analysepakketten weergegeven.

Tabel 3.3: Samenstelling (meng)monsters en analyses

Codering (meng)monster	Deelmonster: boring met monstertraject (cm -mv)	Analysepakket
MMbg1	2, 4, 8 (8-18), 6 (0-50), 5, 7 (8-58)	NEN 5740 basispakket grond*
MMbg2	1, 9, 11, 12, 13 (0-50), 3, 10 (8-50)	NEN 5740 basispakket grond
MMog	1 (80-120, 160-250), 2 (50-200)	NEN 5740 basispakket grond
Peilbuis 1	Peilbuis 1 (filter: 220-320)	NEN 5740 basispakket grondwater**

\* droge stof, zware metalen (Ba, Cd, Co, Cu, Hg, Pb, Mo, Ni en Zn), minerale olie, PAK-10, PCB, organisch stofgehalte en lutum

\*\* zware metalen (Ba, Cd, Co, Cu, Hg, Pb, Mo, Ni en Zn), minerale olie, aromatische en chloorhoudende verbindingen, zuurgraad en geleiding  
De analysecertificaten zijn opgenomen in bijlage 4.

#### 4 TOETSINGSKADER

De gemeten gehalten aan verontreinigende stoffen in de grond worden beoordeeld op basis van "AW 2000" (TNO-rapport 2006-U-R0044/A; maart 2006) en de "Circulaire Bodemsanering 2013" (Staatscourant, nummer 16675, 27 juni 2013). In deze regelgeving zijn normen aangegeven voor het vaststellen van bodemvervuiling aan de hand van achtergrond-, tussen- en interventiewaarden. Voor het grondwater wordt in plaats van de achtergrondwaarde, de streefwaarde gebruikt als toetsingscriterium.

##### *Barium*

De norm voor barium in grond is tijdelijk ingetrokken. Gebleken is dat de interventiewaarde voor barium lager was dan het gehalte dat van nature in de bodem voorkomt. Indien er sprake is van verhoogde bariumgehalten ten opzichte van de natuurlijke achtergrond als gevolg van een antropogene bron, kan dit gehalte worden beoordeeld op basis van de voormalige interventiewaarde voor barium van 920 mg/kg d.s.

Het beoordelingsniveau van de achtergrond-, tussen- en interventiewaarden, waaraan verontreinigende stoffen worden getoetst, is in onderstaande tabel weergegeven:

Tabel 4.1: Interpretatie van de achtergrond-, tussen- en interventiewaarden (Wbb)

Beoordelingsniveau verontreinigende stof	Waardering	Toelichting
≤ Achtergrond-/streefwaarde (of detectiegrens)	niet verontreinigd	De <b>achtergrond-/streefwaarde</b> geeft het uiteindelijk te bereiken kwaliteitsniveau van de bodem aan waarbij de functionele eigenschappen die de bodem voor mens, dier en plant heeft volledig hersteld zijn.
> Achtergrond-/streefwaarde ≤ Tussenwaarde	licht verhoogd	
> Tussenwaarde ≤ Interventiewaarde	matig verhoogd	Naast de streef-/achtergrond- en interventiewaarden worden de gemeten waarden getoetst aan het criterium (A/S+I)/2, de zogenaamde <b>tussenwaarde</b> . Bij overschrijding van de tussenwaarde bestaat er een vermoeden van een ernstige bodemverontreiniging en wordt nader onderzoek noodzakelijk geacht.
> Interventiewaarde	sterk verhoogd	De <b>interventiewaarde</b> geeft het niveau aan waarbij verontreinigingen in de bodem zodanig zijn dat er een ernstige of dreigende vermindering optreedt van de functionele eigenschappen van de bodem voor mens, dier en plant. Bij gehalten boven de interventiewaarde en een bepaalde hoeveelheid verontreinigde grond/sediment (≥25 m <sup>3</sup> ) of grondwater (≥100 m <sup>3</sup> ), is er sprake van een geval van ernstige bodemverontreiniging.

##### *Bodemtypecorrectie*

Bij de beoordeling van de kwaliteit van de bodem worden de gemeten gehalten middels een bodemtypecorrectie omgerekend naar standaardbodem. De wijze van omrekening is beschreven in bijlage G, onderdeel III van de Regeling Bodemkwaliteit.

##### *Besluit Bodemkwaliteit*

De regels voor de afvoer van grond zijn opgenomen in het Besluit Bodemkwaliteit. De analyseresultaten zijn indicatief getoetst aan de achtergrondwaarden en maximale waarden voor grond en baggerspecie zoals deze zijn opgenomen in de "Regeling bodemkwaliteit" (bijlage B, tabel 1). Opgemerkt dient te worden dat de veldwerkzaamheden en chemische analyses niet conform de AP-04 richtlijnen zijn uitgevoerd. Aan de resultaten van dit onderzoeksrapport kunnen daarom niet dezelfde rechten worden ontleend als aan een partijkeuring die conform Besluit Bodemkwaliteit is uitgevoerd.



## 5 ANALYSERESULTATEN EN TOETSING

### 5.1 Grond

De analysesresultaten en interpretatie van de grond is weergegeven in tabel 5.1.

Tabel 5.1: Interpretatie analysesresultaten grond

Monster	Boringnrs. met monstertraject (cm - mv)	Mate van verontreiniging Wbb			Bodemkwaliteitsklasse Bbk*
		> AW	> T	> I	
MMbg1	2, 4, 8 (8-18), 6 (0-50), 5, 7 (8-58)	-	-	-	Achtergrondwaarde
MMbg2	1, 9, 11, 12, 13 (0-50), 3, 10 (8-50)	PCB	-	-	Achtergrondwaarde
MMog	1 (80-120, 160-250), 2 (50-200)	Min. olie	-	-	Industrie

- : geen overschrijding van de achtergrondwaarde
- > AW : overschrijding van de achtergrondwaarde
- > T : overschrijding van de tussenwaarde
- > I : overschrijding van de interventiewaarde
- \* : indicatieve toetsing bij toepassing op landbodem

De analysecertificaten zijn opgenomen in bijlage 4. De toetsingsresultaten zijn opgenomen in bijlage 5.

### 5.2 Grondwater

De analysesresultaten en interpretatie van het grondwater is weergegeven in tabel 5.2.

Tabel 5.2: Interpretatie analysesresultaten grondwater

Peilbuis	Filtertraject (cm -mv)	Mate van verontreiniging Wbb		
		> S	> T	> I
1	220-320	Barium	-	-

- : geen overschrijding
- > S : overschrijding van de streefwaarde
- > T : overschrijding van de tussenwaarde
- > I : overschrijding van de interventiewaarde

De analysecertificaten zijn opgenomen in bijlage 4. De toetsingsresultaten zijn opgenomen in bijlage 5.

## 6 SAMENVATTING EN CONCLUSIE

### 6.1 Samenvatting

In opdracht van Dantuma Advies is door WMR Rinsumageest bv een verkennend bodemonderzoek uitgevoerd op De Campus ROC Friese Poort, nabij de Splitting 21-23, in Drachten.

Aanleiding van het verkennend bodemonderzoek is de voorgenomen nieuwbouw van een schoolcomplex. Het onderzoek is uitgevoerd op basis van de NEN 5740 en NEN 5725 volgens de onderzoeksstrategie voor een onverdachte niet-lijnvormige locatie (ONV-NL).

Ter plaatse van de onderzoekslocatie (oppervlakte circa 3.540 m<sup>2</sup>) zijn één boring (nr. 1) tot 3,2 m -mv, twee boringen (nrs. 2 en 3) tot 2,0 m -mv en tien boringen (nrs. 4 t/m 13) tot 0,5 m -mv verricht. Boring 1 en 2 zijn afgewerkt met een peilbuis.

Het maaiveld en de opgeboorde grond van iedere boring is zintuiglijk beoordeeld op het voorkomen van bodemvreemde en/of asbestverdachte materialen. Hierbij zijn ter plaatse van boring 1 puinrestanten (baksteen) aangetroffen. Verder zijn geen bijzonderheden waargenomen.

Van de grond zijn meerdere mengmonsters samengesteld. Van het grondwater is separaat een monster genomen. De monsters zijn geanalyseerd op de parameters uit het basispakket van de NEN 5740.

De analyseresultaten van het verkennend bodemonderzoek zijn als volgt:

- in een eerste mengmonster van de bovengrond (MMbg1) zijn geen verhoogde gehalten gemeten;
- in een tweede mengmonster van de bovengrond (MMbg2) is voor PCB een licht verhoogd gehalte gemeten;
- in het mengmonster van de ondergrond (MMog) is voor minerale olie een licht verhoogd gehalte gemeten;
- in het grondwater (peilbuis 1) is voor barium een licht verhoogde concentratie gemeten.

### 6.2 Evaluatie

Hieronder volgt een beknopte bespreking van de geconstateerde verontreinigingen.

#### *Zintuigelijke waarnemingen*

In één boring zijn puinrestanten in de grond aangetroffen. Aanwezigheid van het aangetroffen puin kan een aanwijzing zijn dat de bodem asbesthoudend materiaal bevat. Zintuiglijk is geen asbestverdacht materiaal waargenomen. Het aangetroffen puin in de grond is gedefinieerd als baksteen en kan daarom als niet asbestverdacht worden beschouwd. Een verkennend bodemonderzoek naar asbest (conform NEN 5707) is niet noodzakelijk.

#### *Verhoogde gehalten in de grond*

Een duidelijke oorzaak voor de licht verhoogde gehalten aan PCB en minerale olie in de grond is niet aan te geven. De verhoogde gehalten kunnen vermoedelijk worden beschouwd als een diffuse verontreiniging. Diffuse verontreinigingen zijn verontreinigingen die zijn ontstaan door (eeuwen)lang menselijk gebruik en ophogingen. De verhoogd gemeten gehalten zijn dusdanig (alleen overschrijdingen van de achtergrondwaarde) dat aanvullend onderzoek naar deze parameters niet noodzakelijk is.

#### *Verhoogde concentraties in het grondwater*

Van zware metalen is het bekend dat deze in (sterk) verhoogde concentraties in het grondwater voor kunnen komen zonder dat voor deze metalen verhoogde gehalten in de grond worden gemeten of er een andere directe verontreinigingsbron aanwezig is (verspreiding vanuit de omgeving). De gemeten concentratie aan barium heeft vermoedelijk dan ook een natuurlijke oorzaak. De gemeten concentratie is daarnaast dusdanig (alleen overschrijding van de streefwaarde) dat een aanvullend onderzoek naar deze parameter niet noodzakelijk is.

### 6.3 Conclusie

Op basis van de verhoogde gehalten in de grond en het grondwater is de gestelde onderzoekshypothese, een onverdachte locatie, formeel gezien niet juist. De gehalten zijn echter dusdanig dat aanvullend onderzoek niet noodzakelijk is. Vanuit milieuhygiënisch oogpunt zijn er geen belemmeringen voor de voorgenomen nieuwbouwplannen.

#### 6.4 Aanbevelingen

##### *Afvoer van grond*

Bij afvoer van grond vanaf het perceel dient rekening te worden gehouden met de regels van het Besluit Bodemkwaliteit. De mengmonsters zijn indicatief getoetst aan de normen van het Besluit Bodemkwaliteit. De mengmonsters van de bovengrond worden beoordeeld als klasse Achtergrondwaarde (altijd toepasbaar). Het mengmonster van de ondergrond wordt beoordeeld als klasse Industrie.

Opgemerkt moet worden dat dit een indicatieve toetsing betreft en dat de veldwerkzaamheden en chemische analyses niet conform de eisen van het besluit Bodemkwaliteit zijn uitgevoerd. Aan de resultaten van dit onderzoeksrapport kunnen daarom niet dezelfde rechten worden ontleend als aan een partijkeuring die conform Besluit Bodemkwaliteit is uitgevoerd.

##### *Opmerking betrouwbaarheid onderzoek*

Benadrukt moet worden dat het onderzoek een verkennend karakter heeft en de mogelijkheid bestaat dat lokale afwijkingen in bodemsamenstelling en/of bodemkwaliteit binnen de onderzoekslocatie aanwezig kunnen zijn. Tijdens de uitvoering van grondwerkzaamheden dient men hier alert op te zijn.

**BIJLAGE 1 (VAN 5)**

**- Kadastrale kaart**



**BIJLAGE 2 (VAN 5)**

**- Situatietekening**

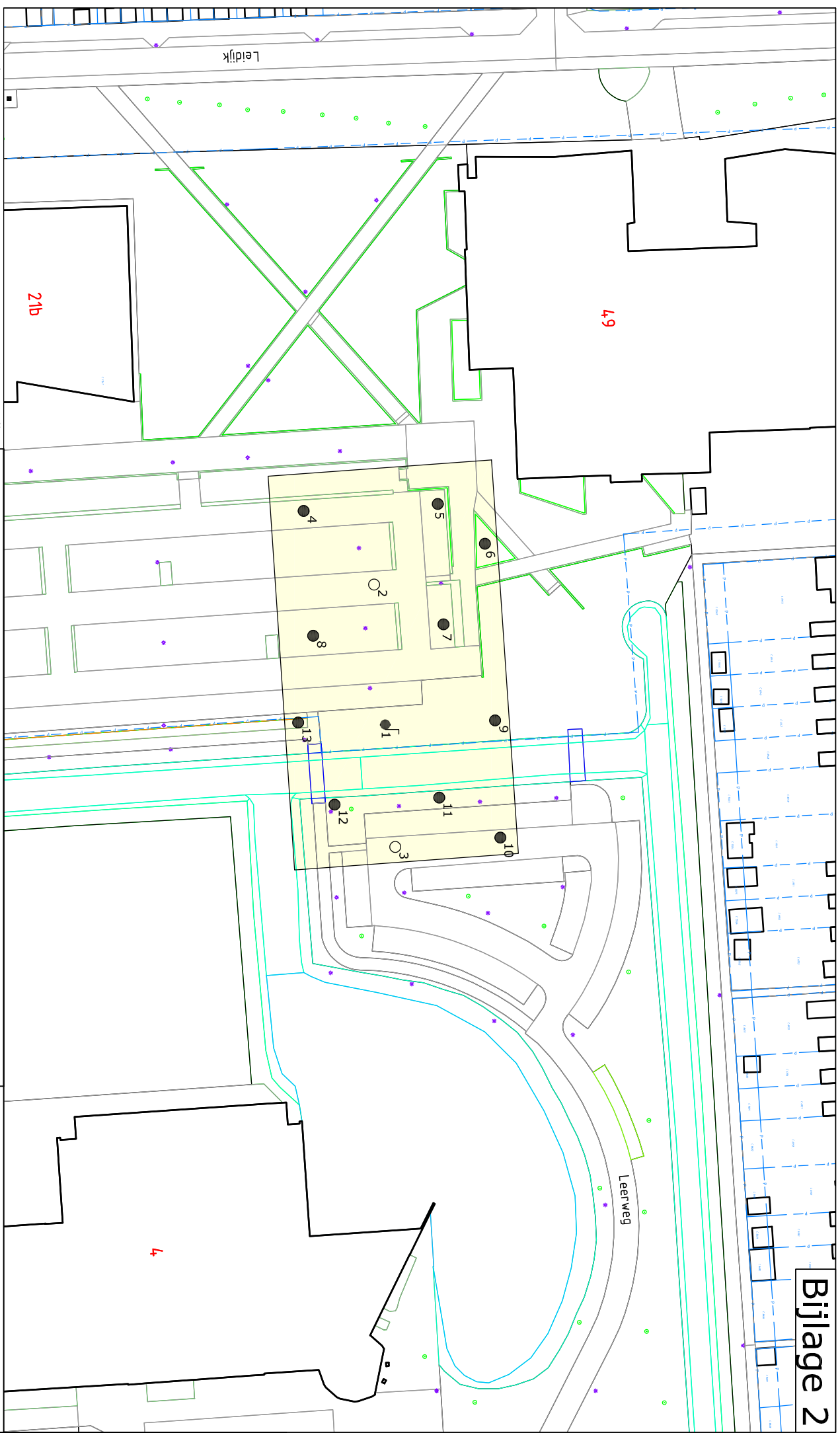

**Legenda**

- Kadastrale grenzen
- Bebouwing / topografie
- Onderzoeklocatie
- 1 Boring tot 0,5 m +nv
- 1 Boring tot 2,0 m +nv
- 1 Boring + peilbuis

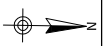

**Project:**  
VO ROC Friese Poort, Drachten

**Omschrijving:**  
Situering van de monsternamenpunten

Formaat:	Schaal:	Fase:	Project nummer:	Tekening nummer:
A4	1:1000	Definitief	210821	01
Getek:	Gecontr:	Uitgave:	Datum:	
Jvdm	Dvdm	01	10-02-2022	



**WMR**

Van Aylvawei 40, 9105 KT Rinsumageast  
 Tel.: 0511-425050 Fax: 0511-424184  
 www.wmr.nl info@wmr.nl

**BIJLAGE 3 (VAN 5)**

**- Boorprofielen**



## Classificaties volgens de (Lutum+Silt)-Zand-Grind-driehoek

### Grind

	Grind, siltig
	Grind, zwak zandig
	Grind, matig zandig
	Grind, sterk zandig
	Grind, uiterst zandig

### Grind als toevoeging

	zwak grindig
	matig grindig
	sterk grindig

## Classificaties volgens de OS-Lutum-(Silt+Zand)-driehoek

### Veen

	Mineraalarm veen
	Veen, zwak kleiig
	Veen, sterk kleiig
	Veen, zwak zandig
	Veen, sterk zandig

### Veen als toevoeging

	zwak humeus
	matig humeus
	sterk humeus

## Laagaanduidingen

	Laag zonder dikte (folie, geodoek)
	Proefsleuf (PS)
	Boorgat afgesloten
	Hoeveelheid werkwater

## Peilbuizen

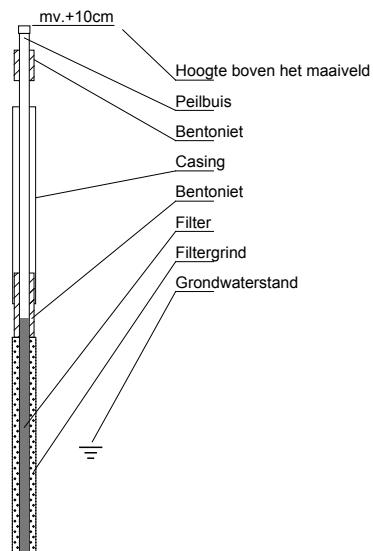

## Classificaties volgens de Lutum-Silt-Zand-driehoek

### Klei

	Klei, zwak siltig
	Klei, matig siltig
	Klei, sterk siltig
	Klei, uiterst siltig
	Klei, zwak zandig
	Klei, matig zandig
	Klei, sterk zandig

### Zand

	Zand, kleiig
	Zand, zwak siltig
	Zand, matig siltig
	Zand, sterk siltig
	Zand, uiterst siltig

### Leem

	Leem, zwak zandig
	Leem, sterk zandig

## Bijzondere lagen

	Grind
	Asfalt
	Granulaat
	Slakken
	Tegel
	Bestrating
	Water
	Slib
	Anders

## Monsters

	Geroerd grondmonster
	Steekbus

## Detectie

### Olie/water-reactie

- 1 = zwak
- 2 = matig
- 3 = sterk
- 4 = uiterst

### PID waarden

- < 0,2 ppm
- 0,2 - 1,0 ppm
- 1,0 - 2,0 ppm
- 2,0 - 10 ppm
- > 10 ppm

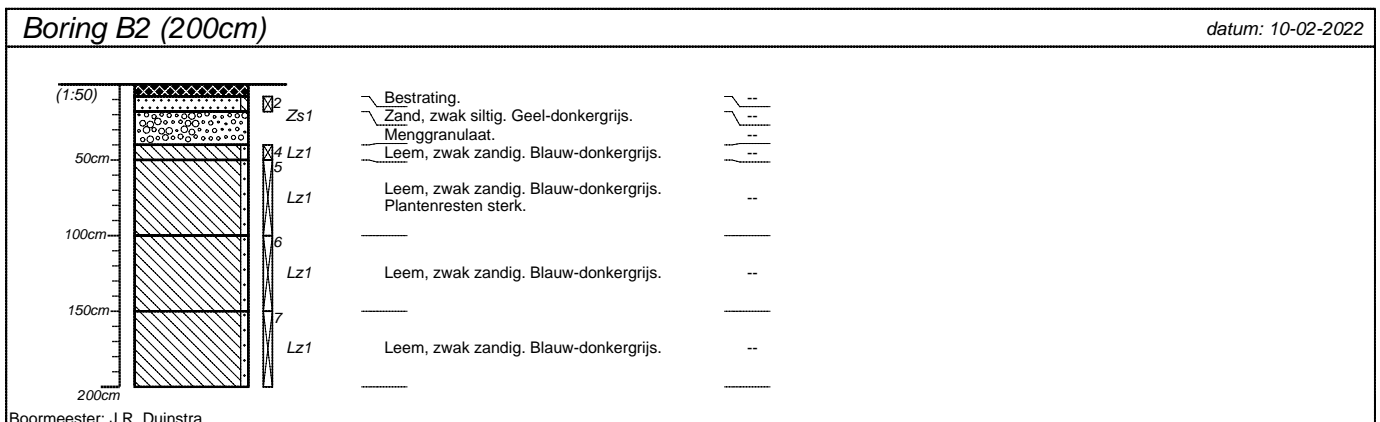
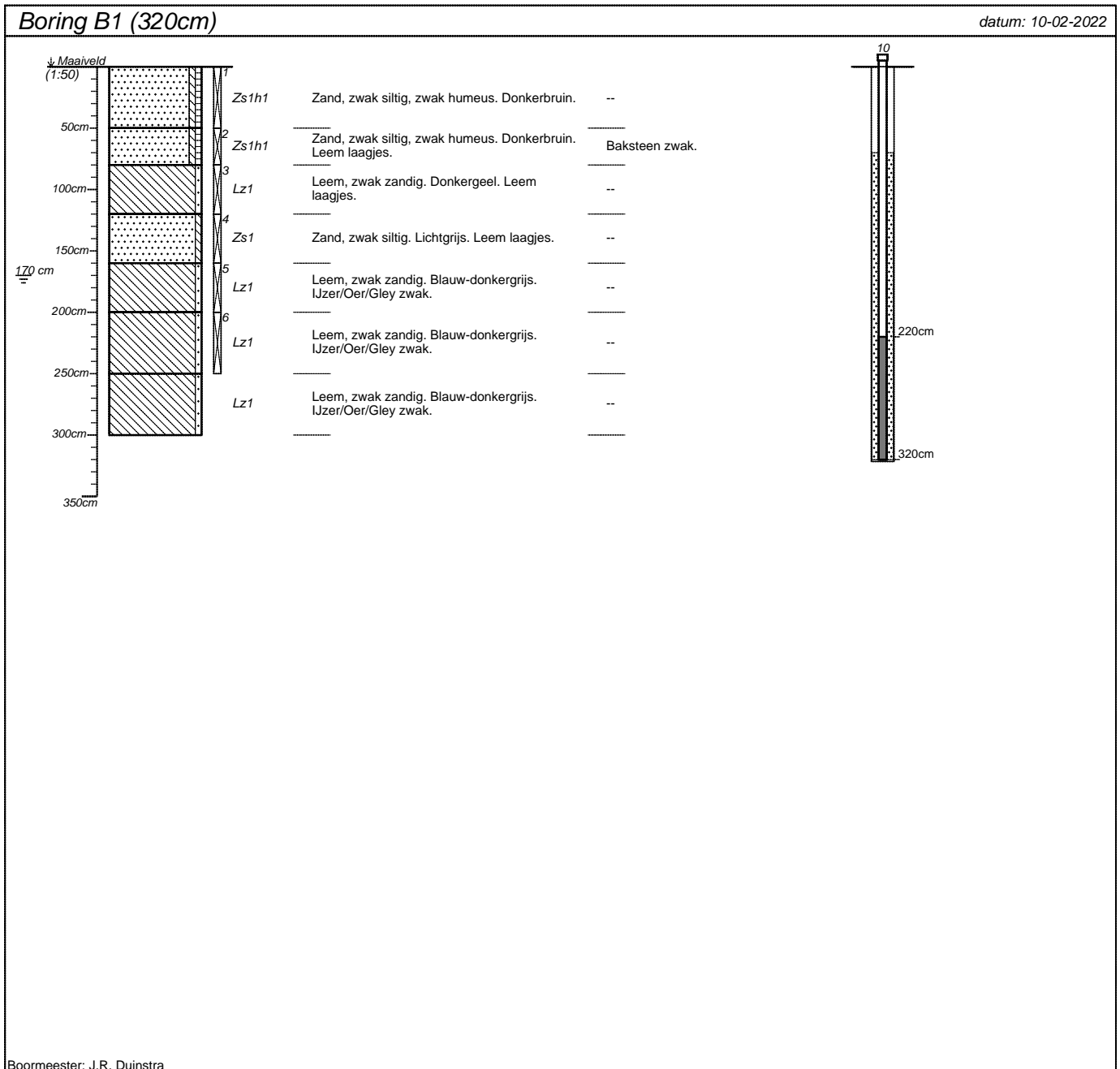

projectnummer <b>210821</b>	blad <b>1/4</b>	locatieadres <b>Nabij Splitting 21-23</b>	
locatie <b>VO Drachten</b>		postcode / plaats <b>Drachten</b>	
opdrachtgever <b>Dantuma Advies</b>		land <b>Nederland</b>	
bureau <b>WMR Rinsumageest</b>			

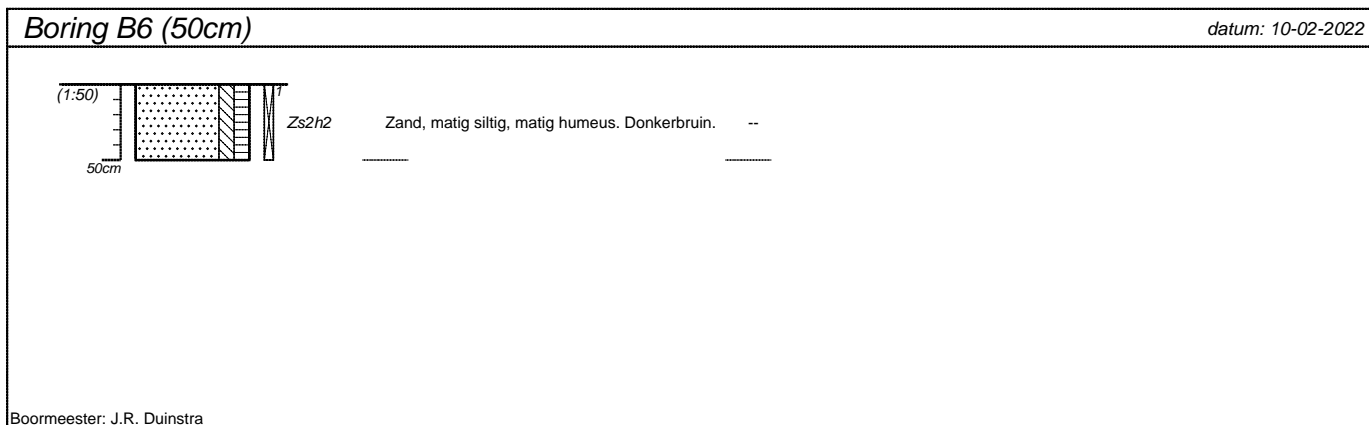
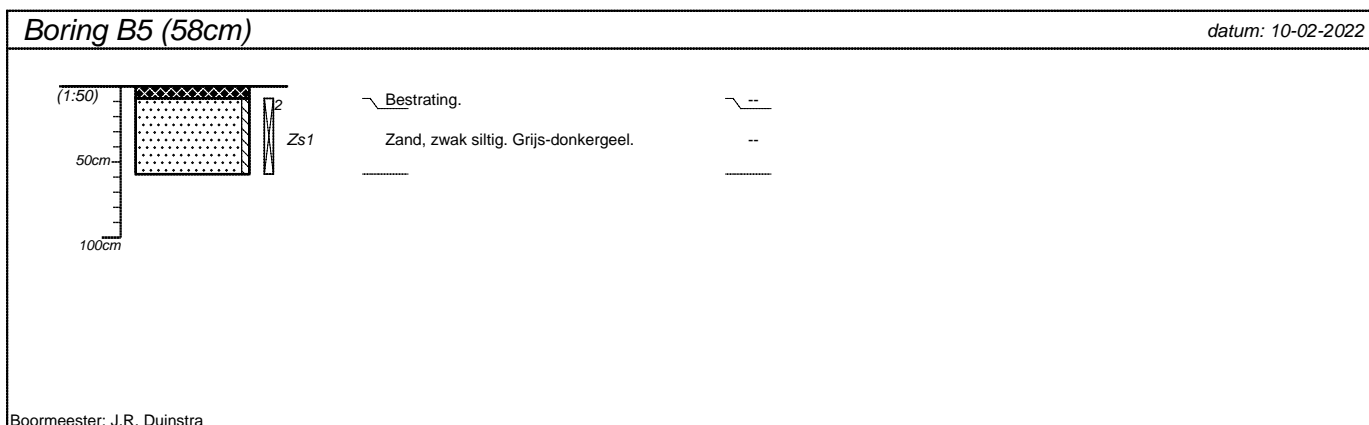
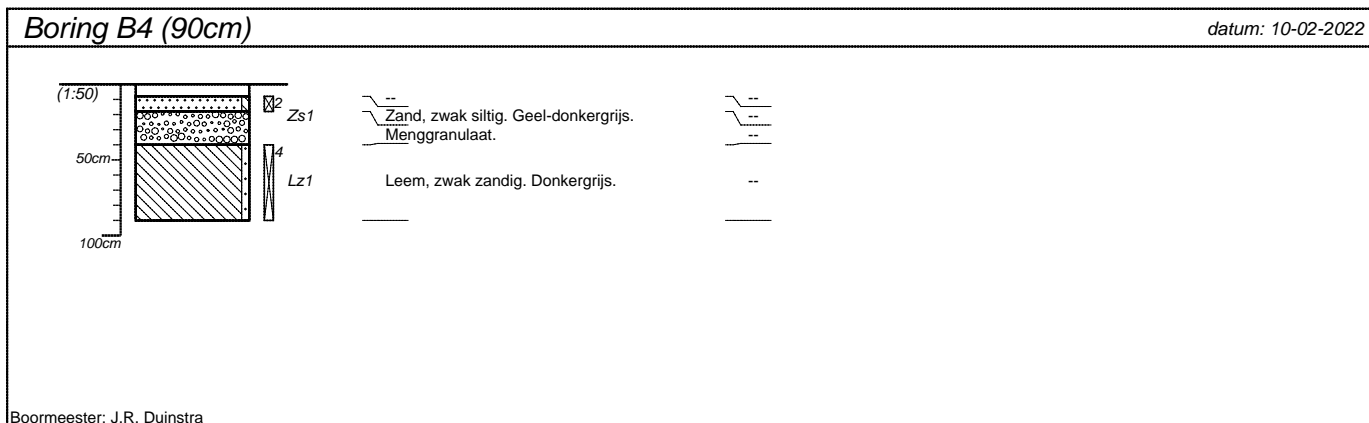
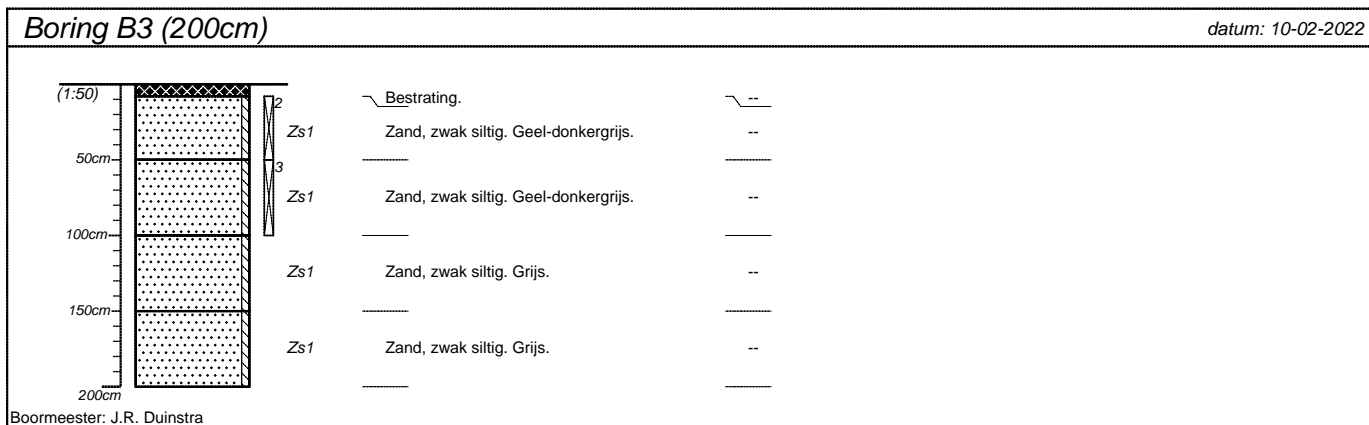

projectnummer <b>210821</b>	blad <b>2/4</b>	locatieadres <b>Nabij Splitting 21-23</b>	
locatie <b>VO Drachten</b>		postcode / plaats <b>Drachten</b>	
opdrachtgever <b>Dantuma Advies</b>		land <b>Nederland</b>	
bureau <b>WMR Rinsumageest</b>			

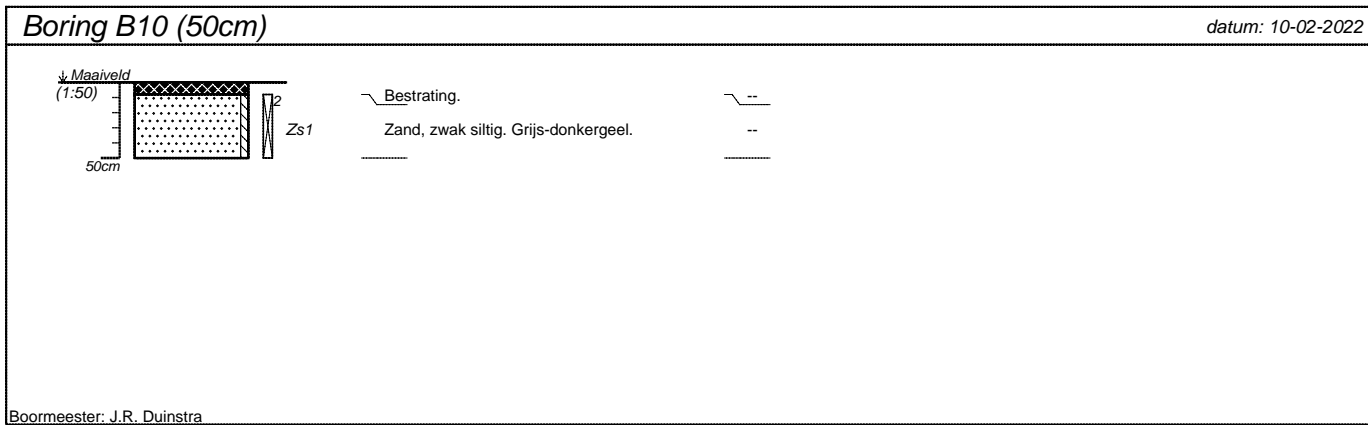
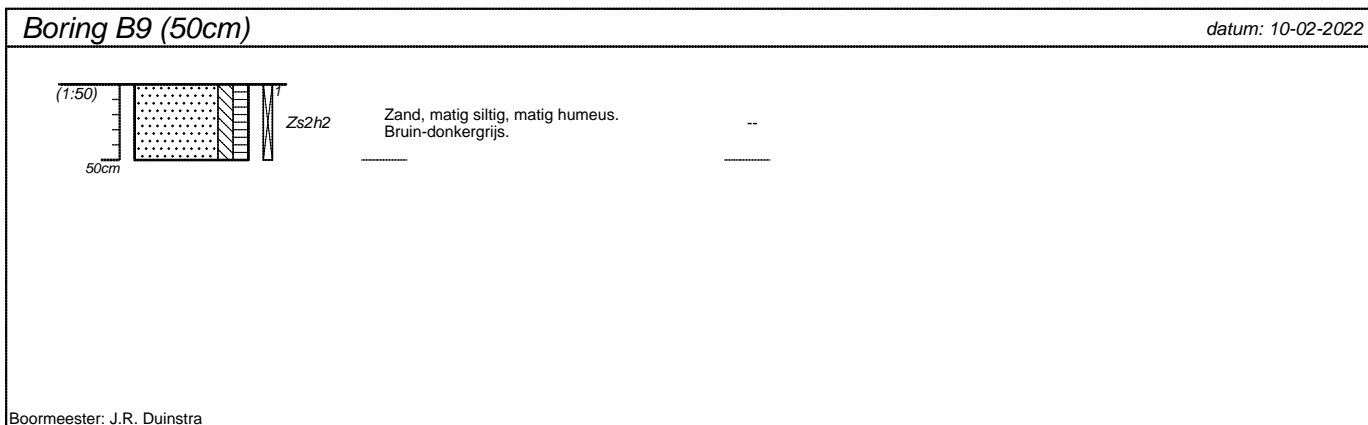
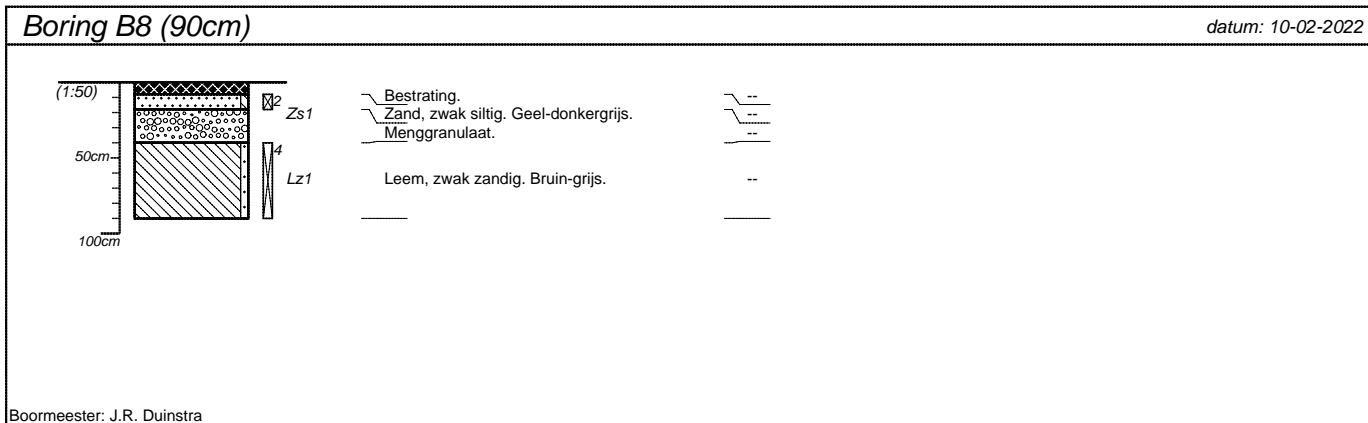
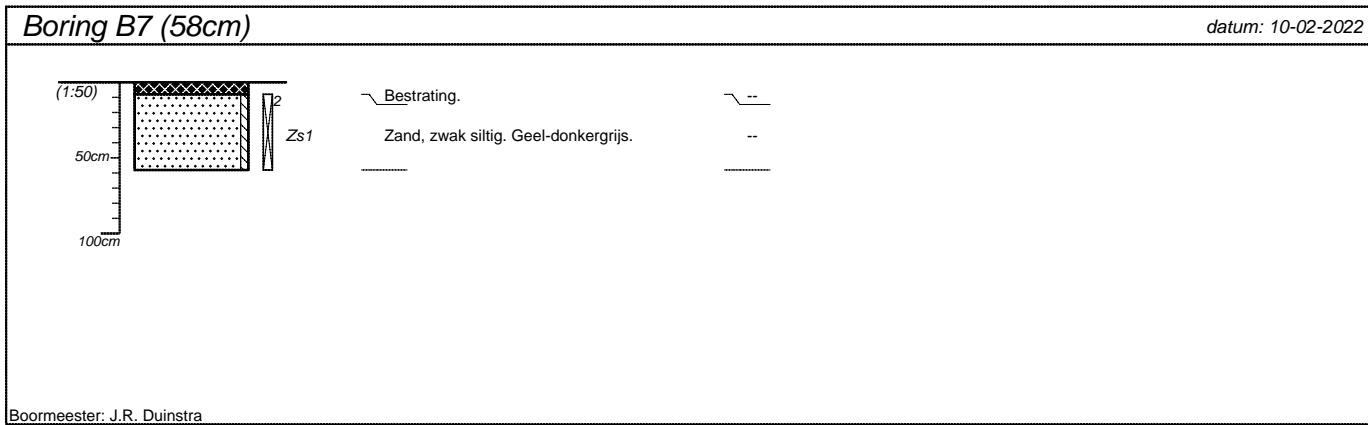

projectnummer <b>210821</b>	blad <b>3/4</b>	locatieadres <b>Nabij Splitting 21-23</b>	
locatie <b>VO Drachten</b>		postcode / plaats <b>Drachten</b>	
opdrachtgever <b>Dantuma Advies</b>		land <b>Nederland</b>	
bureau <b>WMR Rinsumageest</b>			

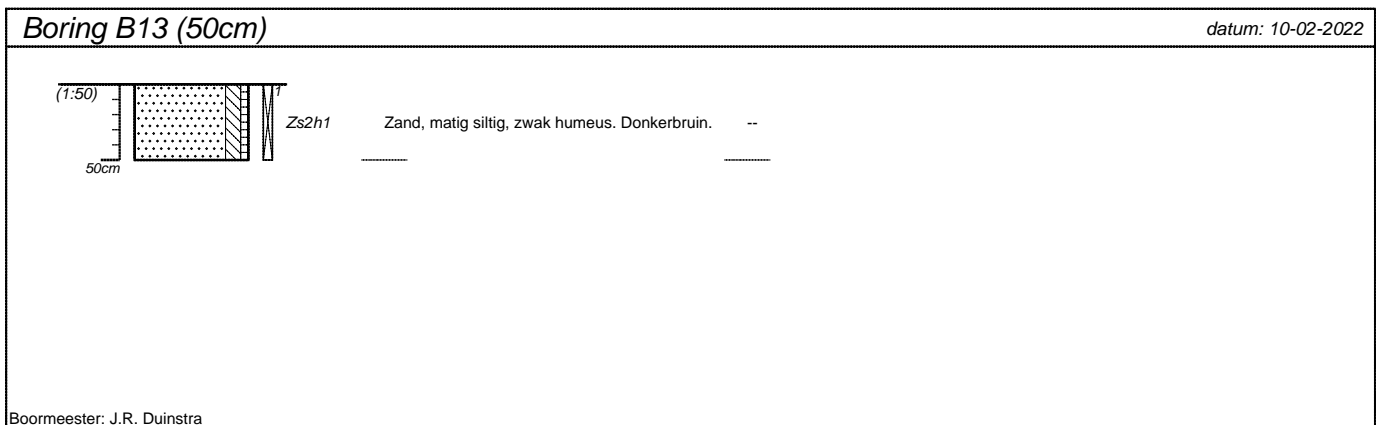
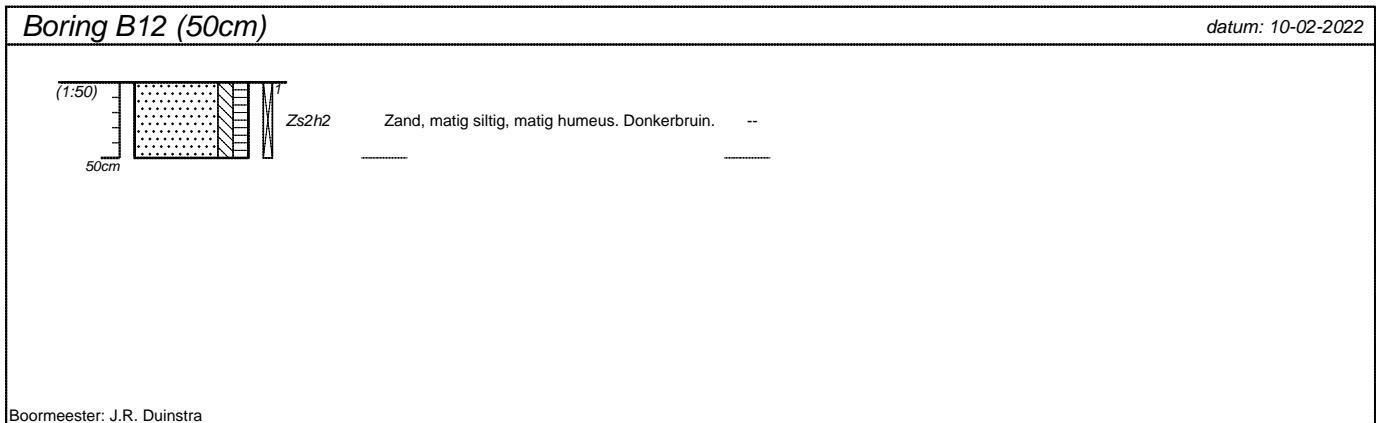
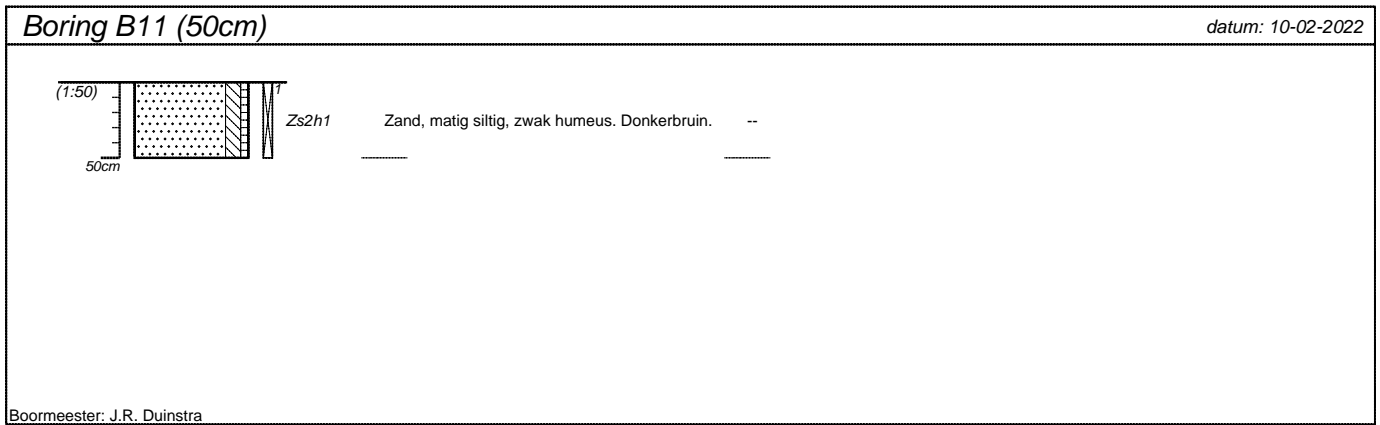

projectnummer <b>210821</b>	blad <b>4/4</b>	locatieadres <b>Nabij Splitting 21-23</b>	
locatie <b>VO Drachten</b>		postcode / plaats <b>Drachten</b>	
opdrachtgever <b>Dantuma Advies</b>		land <b>Nederland</b>	
bureau <b>WMR Rinsumageest</b>			

**BIJLAGE 4 (VAN 5)**

**- Analysecertificaten**



WMR Rinsumageest B.V.  
T.a.v. Jacob Ruben Duinstra  
Van Aylvawei 40  
9105 KT RINSUMAGEEST

## Analyscertificaat

Datum: 23-Feb-2022

Hierbij ontvangt u de resultaten van het navolgende laboratoriumonderzoek.

Certificaatnummer/Versie	2022021957/1
Uw project/verslagnummer	210821
Uw projectnaam	V0 Drachten
Uw ordernummer	
Monster(s) ontvangen	10-Feb-2022

Dit certificaat mag uitsluitend in zijn geheel worden gereproduceerd.  
De analyse resultaten hebben alleen betrekking op het beproefde object.

De grondmonsters worden tot 4 weken na datum ontvangst bewaard en watermonsters tot 2 weken na datum ontvangst. Zonder tegenbericht worden de monsters nadien afgevoerd.  
Indien de monsters langer bewaard dienen te blijven verzoeken wij U dit exemplaar uiterlijk 1 werkdag voor afloop van de standaardbewaarperiode ondertekend aan ons te retourneren. Voor de kosten van het langer bewaren van monsters verwijzen wij naar de prijslijst.

Bewaren tot:

Datum:

Naam:

Handtekening:

Wij vertrouwen erop uw opdracht hiermee naar verwachting te hebben uitgevoerd, mocht U naar aanleiding van dit analyscertificaat nog vragen hebben verzoeken wij U contact op te nemen met de afdeling Verkoop en Advies.

Met vriendelijke groet,

Eurofins Analytico B.V.



Ing. A. Veldhuizen  
Technical Manager

### Eurofins Analytico B.V.

Gildeweg 42-46  
NL-3771NB Barneveld  
+31 (0)34 242 63 00  
Info-env@eurofins.nl  
www.eurofins.nl

Venecoweg 5  
B-9810 Nazareth  
+32 (0)9 222 77 59  
belgie-env@eurofins.be  
www.eurofins.be

BNP Paribas S.A. 227 9245 25  
IBAN: NL71BNPA0227924525  
BIC: BNPANL2A  
KvK/CoC: 09088623  
BTW/VAT: NL 8043.14.883.B01

Eurofins Analytico B.V. is ISO 14001: 2015 gecertificeerd door TÜV en erkend door het Vlaamse Gewest (OVAM en Dep. Omgeving), het Brusselse Gewest (BIM), het Waalse Gewest (DGRNE-OWD) en door de overheid van Luxemburg (MEV).

## Analysecertificaat

Uw project/verslagnummer	210821	Certificaatnummer/Versie	2022021957/1
Uw projectnaam	V0 Drachten	Startdatum analyse	10-Feb-2022
Uw ordernummer		Datum einde analyse	23-Feb-2022
Uw monsternemer	Jacob Ruben Duinstra	Rapportagedatum	23-Feb-2022/12:15
		Bijlage	A, B, C, D
		Pagina	1/2

Analyse	Eenheid	1	2	3
<b>Voorbehandeling</b>				
Cryogeen malen		Uitgevoerd	Uitgevoerd	Uitgevoerd
<b>Bodemkundige analyses</b>				
S Droge stof	% (m/m)	86.6	85.7	83.2
S Organische stof	% (m/m) ds	<0.7	1.9	<0.7
Gloeirest	% (m/m) ds	99	98	98
S Korrelgrootte < 2 µm (Lutum)	% (m/m) ds	2.2	4.2	12.9
<b>Metalen</b>				
S Barium (Ba)	mg/kg ds	<20	<20	35
S Cadmium (Cd)	mg/kg ds	<0.20	<0.20	<0.20
S Kobalt (Co)	mg/kg ds	<3.0	<3.0	4.9
S Koper (Cu)	mg/kg ds	<5.0	7.1	5.5
S Kwik (Hg)	mg/kg ds	<0.050	0.090	<0.050
S Molybdeen (Mo)	mg/kg ds	<1.5	<1.5	<1.5
S Nikkel (Ni)	mg/kg ds	<4.0	<4.0	11
S Lood (Pb)	mg/kg ds	<10	18	<10
S Zink (Zn)	mg/kg ds	<20	<20	<20
<b>Minerale olie</b>				
Minerale olie (C10-C12)	mg/kg ds	<3.0	<3.0	<3.0
Minerale olie (C12-C16)	mg/kg ds	<5.0	<5.0	22
Minerale olie (C16-C21)	mg/kg ds	<5.0	<5.0	50
Minerale olie (C21-C30)	mg/kg ds	<11	<11	14
Minerale olie (C30-C35)	mg/kg ds	<5.0	10	9.6
Minerale olie (C35-C40)	mg/kg ds	<6.0	<6.0	<6.0
S Minerale olie totaal (C10-C40)	mg/kg ds	<35	<35	98
Chromatogram olie (GC)				Zie bijl.
<b>Polychloorbifenylen, PCB</b>				
S PCB 28	mg/kg ds	<0.0010	<0.0010	<0.0010
S PCB 52	mg/kg ds	<0.0010	<0.0010	<0.0010
S PCB 101	mg/kg ds	<0.0010	<0.0010	<0.0010

Nr.	Uw monsteromschrijving	Opgegeven monstermatrix	Monster nr.
1	MMbg1	Grond (AS3000)	12565110
2	MMbg2	Grond (AS3000)	12565111
3	MMog	Grond (AS3000)	12565112

Eurofins Analytico B.V.

Gildeweg 42-46 Venecoweg 5  
 NL-3771NB Barneveld B-9810 Nazareth  
 +31 (0)34 242 63 00 +32 (0)9 222 77 59  
 Info-env@eurofins.nl belgie-env@eurofins.be  
 www.eurofins.nl www.eurofins.be

BNP Paribas S.A. 227 9245 25  
 IBAN: NL71BNPA0227924525  
 BIC: BNPANL2A  
 KvK/CoC: 09088623  
 BTW/VAT: NL 8043.14.883.B01



Q: door RvA geaccrediteerde verrichting  
 R: AP04 erkende en geaccrediteerde verrichting  
 S: AS SIKB erkende en geaccrediteerde verrichting  
 V: VLAREL erkende verrichting  
 W: Waals Gewest erkende verrichting

Dit certificaat mag uitsluitend in zijn geheel worden gereproduceerd.  
 Eurofins Analytico B.V. is ISO 14001: 2015 gecertificeerd door TÜV  
 en erkend door het Vlaamse Gewest (OVAM en Dep. Omgeving),  
 het Brusselse Gewest (BIM), het Waalse Gewest (DGRNE-OWD)  
 en door de overheid van Luxemburg (MEV).







## Analysecertificaat

Uw project/verslagnummer	210821	Certificaatnummer/Versie	2022021957/1
Uw projectnaam	V0 Drachten	Startdatum analyse	10-Feb-2022
Uw ordernummer		Datum einde analyse	23-Feb-2022
Uw monsternemer	Jacob Ruben Duinstra	Rapportagedatum	23-Feb-2022/12:15
		Bijlage	A, B, C, D
		Pagina	2/2

Analyse	Eenheid	1	2	3
S PCB 118	mg/kg ds	<0.0010	<0.0010	<0.0010
S PCB 138	mg/kg ds	<0.0010	<0.0010	<0.0010
S PCB 153	mg/kg ds	<0.0010	0.0010 <sup>2)</sup>	<0.0010
S PCB 180	mg/kg ds	<0.0010	<0.0010	<0.0010
S PCB (som 7) (factor 0,7)	mg/kg ds	0.0049 <sup>1)</sup>	0.0052	0.0049 <sup>1)</sup>
<b>Polycyclische Aromatische Koolwaterstoffen, PAK</b>				
S Naftaleen	mg/kg ds	<0.050	<0.050	<0.050
S Fenanthreen	mg/kg ds	<0.050	0.050	<0.050
S Anthraceen	mg/kg ds	<0.050	<0.050	<0.050
S Fluorantheen	mg/kg ds	<0.050	0.13	<0.050
S Benzo(a)anthraceen	mg/kg ds	<0.050	0.076	<0.050
S Chryseen	mg/kg ds	<0.050	0.082	<0.050
S Benzo(k)fluorantheen	mg/kg ds	<0.050	<0.050	<0.050
S Benzo(a)pyreen	mg/kg ds	<0.050	0.061	<0.050
S Benzo(ghi)peryleen	mg/kg ds	<0.050	0.052	<0.050
S Indeno(123-cd)pyreen	mg/kg ds	<0.050	<0.050	<0.050
S PAK VROM (10) (factor 0,7)	mg/kg ds	0.35 <sup>1)</sup>	0.60	0.35 <sup>1)</sup>

Nr.	Uw monsteromschrijving	Opgegeven monstermatrix	Monster nr.
1	MMbg1	Grond (AS3000)	12565110
2	MMbg2	Grond (AS3000)	12565111
3	MMog	Grond (AS3000)	12565112

Eurofins Analytico B.V.

Gildeweg 42-46 Venecoweg 5  
 NL-3771NB Barneveld B-9810 Nazareth  
 +31 (0)34 242 63 00 +32 (0)9 222 77 59  
 Info-env@eurofins.nl belgie-env@eurofins.be  
 www.eurofins.nl www.eurofins.be

BNP Paribas S.A. 227 9245 25  
 IBAN: NL71BNPA0227924525  
 BIC: BNPANL2A  
 KvK/CoC: 09088623  
 BTW/VAT: NL 8043.14.883.B01



Q: door RvA geaccrediteerde verrichting  
 R: AP04 erkende en geaccrediteerde verrichting  
 S: AS SIKB erkende en geaccrediteerde verrichting  
 V: VLAREL erkende verrichting  
 W: Waals Gewest erkende verrichting

Dit certificaat mag uitsluitend in zijn geheel worden gereproduceerd.  
 Eurofins Analytico B.V. is ISO 14001: 2015 gecertificeerd door TÜV  
 en erkend door het Vlaamse Gewest (OVAM en Dep. Omgeving),  
 het Brusselse Gewest (BIM), het Waalse Gewest (DGRNE-OWD)  
 en door de overheid van Luxemburg (MEV).

Akkoord  
 Pr. coörd.





**Bijlage (A) met de opgegeven deelmonsterinformatie behorende bij het analysecertificaat. 2022021957/1**

Pagina 1/1

Monster nr.	Uw monsteromschrijving			Uw datum monstername	Monsteromsch./Monstername ID
	Barcode	Boornr	Van Tot		
12565110	MMbg1				
0539324123	B4.2(8-18)	8	18	10-Feb-2022	
0539324125	B5.2(8-58)	8	58	10-Feb-2022	
0539324113	B6.1(0-50)	0	50	10-Feb-2022	
0539324105	B7.2(8-58)	8	58	10-Feb-2022	
0539324133	B8.2(8-18)	8	18	10-Feb-2022	
0538893041	B2.2(8-18)	8	18	10-Feb-2022	
12565111	MMbg2				
0538893042	B1.1(0-50)	0	50	10-Feb-2022	
0538893056	B3.2(8-50)	8	50	10-Feb-2022	
0539324115	B9.1(0-50)	0	50	10-Feb-2022	
0539324110	B10.2(8-50)	8	50	10-Feb-2022	
0539324119	B11.1(0-50)	0	50	10-Feb-2022	
0539324112	B12.1(0-50)	0	50	10-Feb-2022	
0539407950	B13.1(0-50)	0	50	10-Feb-2022	
12565112	MMog				
0538893060	B2.6(100-150)	100	150	10-Feb-2022	
0539324120	B2.7(150-200)	150	200	10-Feb-2022	
0538893038	B1.3(80-120)	80	120	10-Feb-2022	
0539324109	B1.5(160-200)	160	200	10-Feb-2022	
0539324116	B1.6(200-250)	200	250	10-Feb-2022	
0538893047	B2.5(50-100)	50	100	10-Feb-2022	



**Eurofins Analytico B.V.**

Gildeweg 42-46 Venecoweg 5  
 NL-3771NB Barneveld B-9810 Nazareth  
 +31 (0)34 242 63 00 +32 (0)9 222 77 59  
 Info-env@eurofins.nl belgie-env@eurofins.be  
 www.eurofins.nl www.eurofins.be

BNP Paribas S.A. 227 9245 25  
 IBAN: NL71BNPA0227924525  
 BIC: BNPANL2A  
 KvK/CoC: 09088623  
 BTW/VAT: NL 8043.14.883.B01

Eurofins Analytico B.V. is ISO 14001: 2015 gecertificeerd door TÜV en erkend door het Vlaamse Gewest (OVAM en Dep. Omgeving), het Brusselse Gewest (BIM), het Waalse Gewest (DGRNE-OWD) en door de overheid van Luxemburg (MEV).

**Bijlage (B) met opmerkingen behorende bij analysecertificaat 2022021957/1**

Pagina 1/1

**Opmerking 1)**De toetswaarde van de som is gelijk aan de sommatie van  $0,7 \times RG$ **Opmerking 2)**

PCB 153 kan positief beïnvloed worden door PCB 132.

**Eurofins Analytico B.V.**

Gildeweg 42-46 Venecoweg 5  
NL-3771NB Barneveld B-9810 Nazareth  
+31 (0)34 242 63 00 +32 (0)9 222 77 59  
Info-env@eurofins.nl belgie-env@eurofins.be  
www.eurofins.nl www.eurofins.be

BNP Paribas S.A. 227 9245 25  
IBAN: NL71BNPA0227924525  
BIC: BNPANL2A  
KvK/CoC: 09088623  
BTW/VAT: NL 8043.14.883.B01

Eurofins Analytico B.V. is ISO 14001: 2015 gecertificeerd door TÜV en erkend door het Vlaamse Gewest (OVAM en Dep. Omgeving), het Brusselse Gewest (BIM), het Waalse Gewest (DGRNE-OWD) en door de overheid van Luxemburg (MEV).

**Bijlage (C) met methodeverwijzingen behorende bij analysecertificaat 2022021957/1**

Pagina 1/1

Analyse	Methode	Techniek	Methode referentie
<b>Voorbehandeling</b>			
Cryogeen malen	W0106	Voorbehandeling	AS3000
<b>Bodemkundige analyses</b>			
Droge Stof	W0104	Gravimetrie	pb 3010-2 en NEN-EN 15934
Organische stof (gloeiverlies)	W0109	Gravimetrie	pb 3010-3 en NEN 5754
Korrelgrootte < 2 µm (lutum)	W0171	Sedimentatie	pb 3010-4 en NEN 5753
<b>Metalen</b>			
Barium (Ba)	W0423	ICP-MS	pb 3010-5 en NEN-EN-ISO 17294-2
Cadmium (Cd)	W0423	ICP-MS	pb 3010-5 en NEN-EN-ISO 17294-2
Kobalt (Co)	W0423	ICP-MS	pb 3010-5 en NEN-EN-ISO 17294-2
Koper (Cu)	W0423	ICP-MS	pb 3010-5 en NEN-EN-ISO 17294-2
Kwik (Hg)	W0423	ICP-MS	pb 3010-5 en NEN-EN-ISO 17294-2
Molybdeen (Mo)	W0423	ICP-MS	pb 3010-5 en NEN-EN-ISO 17294-2
Nikkel (Ni)	W0423	ICP-MS	pb 3010-5 en NEN-EN-ISO 17294-2
Lood (Pb)	W0423	ICP-MS	pb 3010-5 en NEN-EN-ISO 17294-2
Zink (Zn)	W0423	ICP-MS	pb 3010-5 en NEN-EN-ISO 17294-2
<b>Minerale olie</b>			
Minerale Olie (C10-C40)	W0202	GC-FID	pb 3010-7 en NEN-EN-ISO 16703
Chromatogram M0 (GC)	W0202	GC-FID	NEN-EN-ISO 16703
<b>Polychloorbifenylen, PCB</b>			
PCB (7)	W0271	GC-MS	pb 3010-8 en NEN 6980
<b>Polycyclische Aromatische Koolwaterstoffen, PAK</b>			
PAK (10) (VR0M)	W0271	GC-MS	pb. 3010-6 en NEN-ISO 18287
PAK som AS3000/AP04	W0271	GC-MS	pb. 3010-6 en NEN-ISO 18287

Nadere informatie over de toegepaste onderzoeksmethoden alsmede een classificatie van de meetonzekerheid staan vermeld in ons overzicht "Specificaties analysemethoden", versie juni 2020.

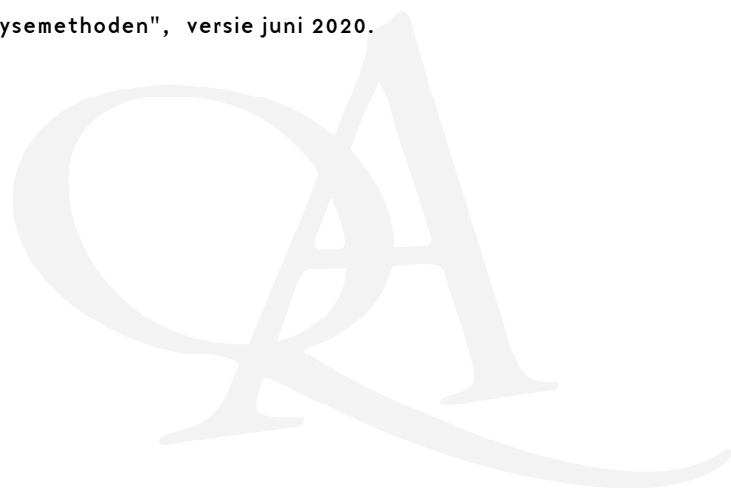

**Bijlage (D) opmerkingen aangaande de monsternamen en conserveringstermijn 2022021957/1**

Pagina 1/1

Er zijn verschillen met de richtlijnen geconstateerd die de betrouwbaarheid van de resultaten van onderstaande monsters of analyses mogelijk hebben beïnvloed.

**Analyse**

De conserveringstermijn is voor de betreffende analyse overschreden.

Minerale Olie (GC) (Voorbehandeling)

**Monster nr.**

12565112

**Eurofins Analytico B.V.**

Gildeweg 42-46 Venecoweg 5  
NL-3771NB Barneveld B-9810 Nazareth  
+31 (0)34 242 63 00 +32 (0)9 222 77 59  
Info-env@eurofins.nl belgie-env@eurofins.be  
www.eurofins.nl www.eurofins.be

BNP Paribas S.A. 227 9245 25  
IBAN: NL71BNPA0227924525  
BIC: BNPANL2A  
KvK/CoC: 09088623  
BTW/VAT: NL 8043.14.883.B01

Eurofins Analytico B.V. is ISO 14001: 2015 gecertificeerd door TÜV en erkend door het Vlaamse Gewest (OVAM en Dep. Omgeving), het Brusselse Gewest (BIM), het Waalse Gewest (DGRNE-OWD) en door de overheid van Luxemburg (MEV).

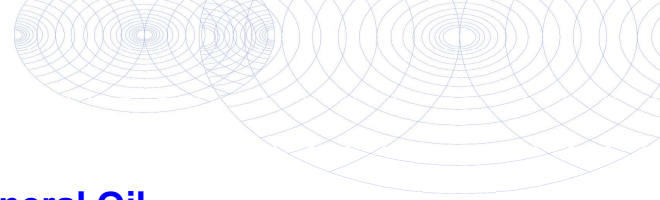

**Chromatogram TPH/ Mineral Oil**

Sample ID.: 12565112  
 Certificate no.: 2022021957  
 Sample description.: MMog  
 V

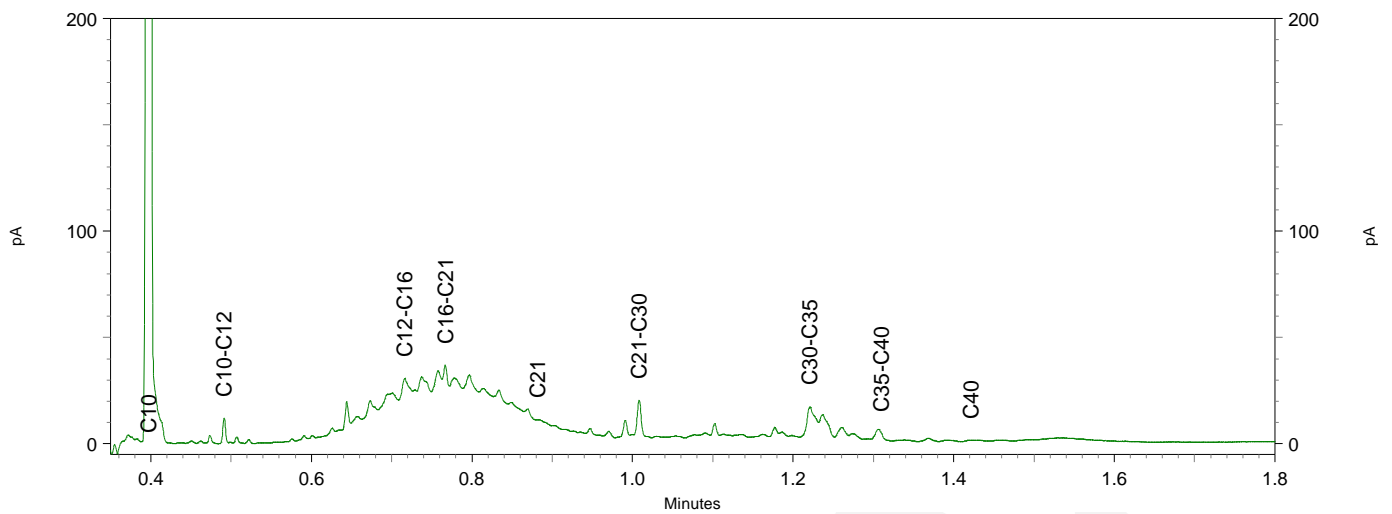
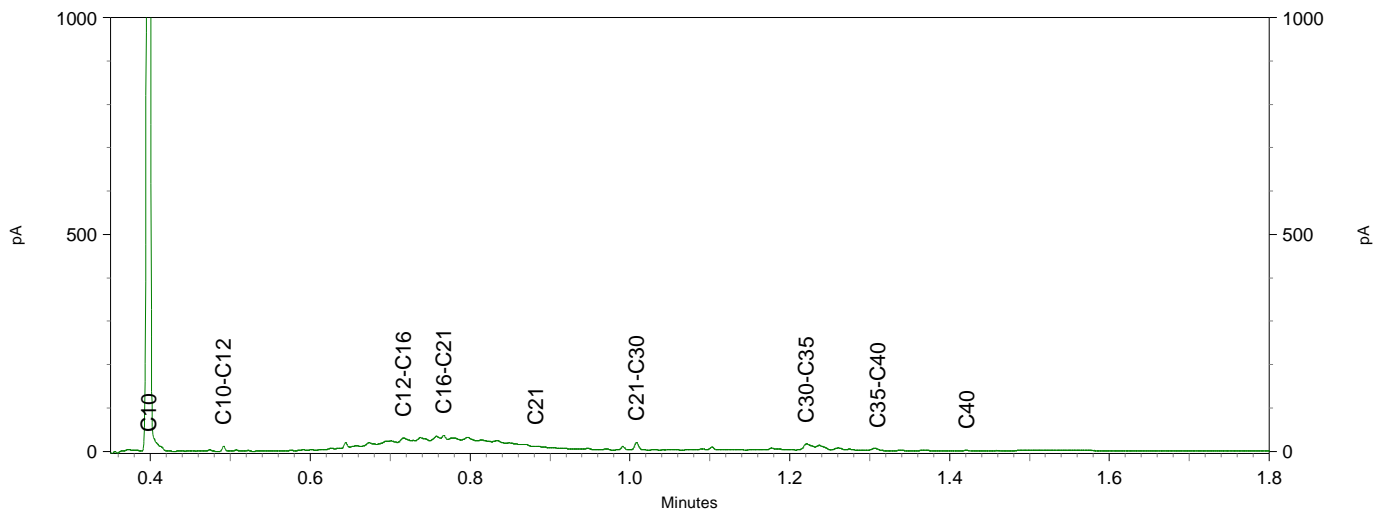
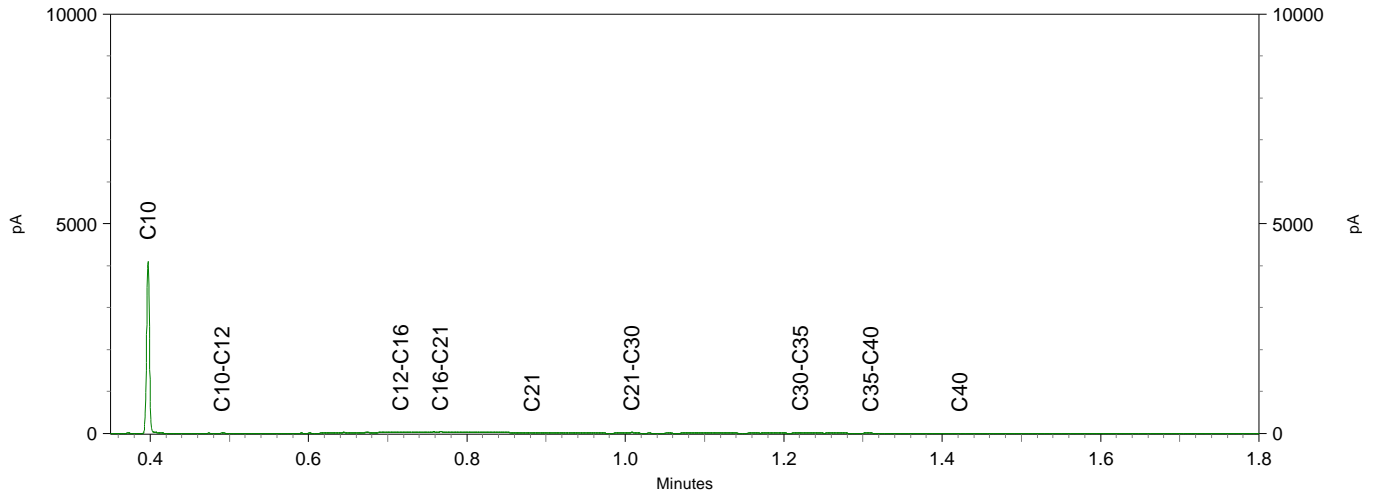

WMR Rinsumageest B.V.  
T.a.v. D. Van der Mei  
Van Aylvawei 40  
9105 KT RINSUMAGEEST

## Analyscertificaat

Datum: 25-Feb-2022

Hierbij ontvangt u de resultaten van het navolgende laboratoriumonderzoek.

Certificaatnummer/Versie	2022028727/1
Uw project/verslagnummer	210821
Uw projectnaam	V0 Drachten
Uw ordernummer	
Monster(s) ontvangen	22-Feb-2022

Dit certificaat mag uitsluitend in zijn geheel worden gereproduceerd.  
De analyse resultaten hebben alleen betrekking op het beproefde object.

De grondmonsters worden tot 4 weken na datum ontvangst bewaard en watermonsters tot 2 weken na datum ontvangst. Zonder tegenbericht worden de monsters nadien afgevoerd.  
Indien de monsters langer bewaard dienen te blijven verzoeken wij U dit exemplaar uiterlijk 1 werkdag voor afloop van de standaardbewaarperiode ondertekend aan ons te retourneren. Voor de kosten van het langer bewaren van monsters verwijzen wij naar de prijslijst.

Bewaren tot:

Datum:

Naam:

Handtekening:

Wij vertrouwen erop uw opdracht hiermee naar verwachting te hebben uitgevoerd, mocht U naar aanleiding van dit analyscertificaat nog vragen hebben verzoeken wij U contact op te nemen met de afdeling Verkoop en Advies.

Met vriendelijke groet,

Eurofins Analytico B.V.



Ing. A. Veldhuizen  
Technical Manager

### Eurofins Analytico B.V.

Gildeweg 42-46  
NL-3771NB Barneveld  
+31 (0)34 242 63 00  
Info-env@eurofins.nl  
www.eurofins.nl

Venecoweg 5  
B-9810 Nazareth  
+32 (0)9 222 77 59  
belgie-env@eurofins.be  
www.eurofins.be

BNP Paribas S.A. 227 9245 25  
IBAN: NL71BNPA0227924525  
BIC: BNPANL2A  
KvK/CoC: 09088623  
BTW/VAT: NL 8043.14.883.B01

Eurofins Analytico B.V. is ISO 14001: 2015 gecertificeerd door TÜV en erkend door het Vlaamse Gewest (OVAM en Dep. Omgeving), het Brusselse Gewest (BIM), het Waalse Gewest (DGRNE-OWD) en door de overheid van Luxemburg (MEV).

## Analysecertificaat

Uw project/verslagnummer 210821  
 Uw projectnaam V0 Drachten  
 Uw ordernummer  
 Uw monsternemer

Certificaatnummer/Versie 2022028727/1  
 Startdatum analyse 22-Feb-2022  
 Datum einde analyse 25-Feb-2022  
 Rapportagedatum 25-Feb-2022/10:09  
 Bijlage A, B, C  
 Pagina 1/2

Analyse	Eenheid	1
<b>Metalen</b>		
S Barium (Ba)	µg/L	76
S Cadmium (Cd)	µg/L	<0.20
S Kobalt (Co)	µg/L	3.0
S Koper (Cu)	µg/L	<2.0
S Kwik (Hg)	µg/L	<0.050
S Molybdeen (Mo)	µg/L	<2.0
S Nikkel (Ni)	µg/L	11
S Lood (Pb)	µg/L	<2.0
S Zink (Zn)	µg/L	10
<b>Vluchtige Aromatische Koolwaterstoffen</b>		
S Benzeen	µg/L	<0.20
S Toluene	µg/L	<0.20
S Ethylbenzeen	µg/L	<0.20
S o-Xyleen	µg/L	<0.10
S m,p-Xyleen	µg/L	<0.20
S Xylenen (som) factor 0,7	µg/L	0.21 <sup>1)</sup>
BTEX (som)	µg/L	<0.90
S Naftaleen	µg/L	<0.020
S Styreen	µg/L	<0.20
<b>Vluchtige organische halogeenkoolwaterstoffen</b>		
S Dichloormethaan	µg/L	<0.20
S Trichloormethaan	µg/L	<0.20
S Tetrachloormethaan	µg/L	<0.10
S Trichlooretheen	µg/L	<0.20
S Tetrachlooretheen	µg/L	<0.10
S 1,1-Dichloorethaan	µg/L	<0.20
S 1,2-Dichloorethaan	µg/L	<0.20
S 1,1,1-Trichloorethaan	µg/L	<0.10
S 1,1,2-Trichloorethaan	µg/L	<0.10
S cis 1,2-Dichlooretheen	µg/L	<0.10

Nr. Uw monsteromschrijving  
 1 Peilbuis 1

Opgegeven monstermatrix  
 Water (AS3000)

Monster nr.  
 12588440

Eurofins Analytico B.V.

Gildeweg 42-46 Venecoweg 5  
 NL-3771NB Barneveld B-9810 Nazareth  
 +31 (0)34 242 63 00 +32 (0)9 222 77 59  
 Info-env@eurofins.nl belgie-env@eurofins.be  
 www.eurofins.nl www.eurofins.be

BNP Paribas S.A. 227 9245 25  
 IBAN: NL71BNPA0227924525  
 BIC: BNPANL2A  
 KvK/CoC: 09088623  
 BTW/VAT: NL 8043.14.883.B01



Q: door RvA geaccrediteerde verrichting  
 R: AP04 erkende en geaccrediteerde verrichting  
 S: AS SIKB erkende en geaccrediteerde verrichting  
 V: VLAREL erkende verrichting  
 W: Waals Gewest erkende verrichting

Dit certificaat mag uitsluitend in zijn geheel worden gereproduceerd.  
 Eurofins Analytico B.V. is ISO 14001: 2015 gecertificeerd door TÜV en erkend door het Vlaamse Gewest (OVAM en Dep. Omgeving), het Brusselse Gewest (BIM), het Waalse Gewest (DGRNE-OWD) en door de overheid van Luxemburg (MEV).







## Analysecertificaat

Uw project/verslagnummer 210821  
 Uw projectnaam V0 Drachten  
 Uw ordernummer  
 Uw monsternemer

Certificaatnummer/Versie 2022028727/1  
 Startdatum analyse 22-Feb-2022  
 Datum einde analyse 25-Feb-2022  
 Rapportagedatum 25-Feb-2022/10:09  
 Bijlage A, B, C  
 Pagina 2/2

Analyse	Eenheid	1
S trans 1,2-Dichlooretheen	µg/L	<0.10
CKW (som)	µg/L	<1.6
S Tribroommethaan	µg/L	<0.20
S Vinylchloride	µg/L	<0.10
S 1,1-Dichlooretheen	µg/L	<0.10
S 1,2-Dichloorethenen (Som) factor 0,7	µg/L	0.14 <sup>1)</sup>
S 1,1-Dichloorpropaan	µg/L	<0.20
S 1,2-Dichloorpropaan	µg/L	<0.20
S 1,3-Dichloorpropaan	µg/L	<0.20
S Dichloorpropanen som factor 0.7	µg/L	0.42
<b>Minerale olie</b>		
Minerale olie (C10-C12)	µg/L	<10
Minerale olie (C12-C16)	µg/L	<10
Minerale olie (C16-C21)	µg/L	<10
Minerale olie (C21-C30)	µg/L	<15
Minerale olie (C30-C35)	µg/L	<10
Minerale olie (C35-C40)	µg/L	<10
S Minerale olie totaal (C10-C40)	µg/L	<50

### Nr. Uw monsternomschrijving

1 Peilbuis 1

### Opgegeven monstermatrix

Water (AS3000)

### Monster nr.

12588440

### Eurofins Analytico B.V.

Gildeweg 42-46 Venecoweg 5  
 NL-3771NB Barneveld B-9810 Nazareth  
 +31 (0)34 242 63 00 +32 (0)9 222 77 59  
 Info-env@eurofins.nl belgie-env@eurofins.be  
 www.eurofins.nl www.eurofins.be

BNP Paribas S.A. 227 9245 25  
 IBAN: NL71BNPA0227924525  
 BIC: BNPANL2A  
 KvK/CoC: 09088623  
 BTW/VAT: NL 8043.14.883.B01



Q: door RvA geaccrediteerde verrichting  
 R: AP04 erkende en geaccrediteerde verrichting  
 S: AS SIKB erkende en geaccrediteerde verrichting  
 V: VLAREL erkende verrichting  
 W: Waals Gewest erkende verrichting

Dit certificaat mag uitsluitend in zijn geheel worden gereproduceerd.  
 Eurofins Analytico B.V. is ISO 14001: 2015 gecertificeerd door TÜV  
 en erkend door het Vlaamse Gewest (OVAM en Dep. Omgeving),  
 het Brusselse Gewest (BIM), het Waalse Gewest (DGRNE-OWD)  
 en door de overheid van Luxemburg (MEV).



Akkoord  
 Pr.coörd.

VA

TESTEN  
 RvA LO10



**Bijlage (A) met de opgegeven deelmonsterinformatie behorende bij het analysecertificaat. 2022028727/1**

Pagina 1/1

Monster nr.	Uw monsteromschrijving			Uw datum monstername	Monsteromsch./Monstername ID
Barcode	Boornr	Van	Tot		
12588440	Peilbuis 1				
0800996758				22-Feb-2022	
0680598119				22-Feb-2022	
0680598137				22-Feb-2022	



**Eurofins Analytico B.V.**

Gildeweg 42-46 Venecoweg 5  
 NL-3771NB Barneveld B-9810 Nazareth  
 +31 (0)34 242 63 00 +32 (0)9 222 77 59  
 Info-env@eurofins.nl belgie-env@eurofins.be  
 www.eurofins.nl www.eurofins.be

BNP Paribas S.A. 227 9245 25  
 IBAN: NL71BNPA0227924525  
 BIC: BNPANL2A  
 KvK/CoC: 09088623  
 BTW/VAT: NL 8043.14.883.B01

Eurofins Analytico B.V. is ISO 14001: 2015 gecertificeerd door TÜV en erkend door het Vlaamse Gewest (OVAM en Dep. Omgeving), het Brusselse Gewest (BIM), het Waalse Gewest (DGRNE-OWD) en door de overheid van Luxemburg (MEV).

**Bijlage (B) met opmerkingen behorende bij analysecertificaat 2022028727/1**

Pagina 1/1

**Opmerking 1)**De toetswaarde van de som is gelijk aan de sommatie van  $0,7 \star RG$ **Eurofins Analytico B.V.**

Gildeweg 42-46 Venecoweg 5  
NL-3771NB Barneveld B-9810 Nazareth  
+31 (0)34 242 63 00 +32 (0)9 222 77 59  
Info-env@eurofins.nl belgie-env@eurofins.be  
www.eurofins.nl www.eurofins.be

BNP Paribas S.A. 227 9245 25  
IBAN: NL71BNPA0227924525  
BIC: BNPANL2A  
KvK/CoC: 09088623  
BTW/VAT: NL 8043.14.883.B01

Eurofins Analytico B.V. is ISO 14001: 2015 gecertificeerd door TÜV en erkend door het Vlaamse Gewest (OVAM en Dep. Omgeving), het Brusselse Gewest (BIM), het Waalse Gewest (DGRNE-OWD) en door de overheid van Luxemburg (MEV).

**Bijlage (C) met methodeverwijzingen behorende bij analysecertificaat 2022028727/1**

Pagina 1/1

Analyse	Methode	Techniek	Methode referentie
<b>Metalen</b>			
Barium (Ba)	W0421	ICP-MS	pb 3110-3 en NEN-EN-ISO 17294-2
Cadmium (Cd)	W0421	ICP-MS	pb 3110-3 en NEN-EN-ISO 17294-2
Kobalt (Co)	W0421	ICP-MS	pb 3110-3 en NEN-EN-ISO 17294-2
Koper (Cu)	W0421	ICP-MS	pb 3110-3 en NEN-EN-ISO 17294-2
Kwik (Hg)	W0421	ICP-MS	pb 3110-3 en NEN-EN-ISO 17294-2
Molybdeen (Mo)	W0421	ICP-MS	pb 3110-3 en NEN-EN-ISO 17294-2
Nikkel (Ni)	W0421	ICP-MS	pb 3110-3 en NEN-EN-ISO 17294-2
Lood (Pb)	W0421	ICP-MS	pb 3110-3 en NEN-EN-ISO 17294-2
Zink (Zn)	W0421	ICP-MS	pb 3110-3 en NEN-EN-ISO 17294-2
<b>Vluchtige Aromatische Koolwaterstoffen</b>			
Xylenen som AS3000	W0254	HS-GC-MS	pb 3130-1
Aromaten (BTEXN)	W0254	HS-GC-MS	pb 3130-1
Styreen	W0254	HS-GC-MS	pb 3130-1
<b>Vluchtige organische halogeenkoolwaterstoffen</b>			
VOCl (11)	W0254	HS-GC-MS	pb 3130-1
Tribroommethaan (Bromoform)	W0254	HS-GC-MS	pb 3130-1
Vinylchloride	W0254	HS-GC-MS	pb 3130-1
1,1-Dichlooretheen	W0254	HS-GC-MS	pb 3130-1
DiClEtheen som AS3000	W0254	HS-GC-MS	pb 3130-1
1,1-Dichloorpropaan	W0254	HS-GC-MS	pb 3130-1
1,2-Dichloorpropaan	W0254	HS-GC-MS	pb 3130-1
1,3-Dichloorpropaan	W0254	HS-GC-MS	pb 3130-1
DiChlprop. som AS3000	W0254	HS-GC-MS	pb 3130-1
<b>Minerale olie</b>			
Minerale olie (C10-C40)	W0215	GC-FID	pb 3110-5

Nadere informatie over de toegepaste onderzoeksmethoden alsmede een classificatie van de meetonzekerheid staan vermeld in ons overzicht "Specificaties analysemethoden", versie juni 2020.

**BIJLAGE 5 (VAN 5)**

**- Toetsingsresultaten**

**BoToVa T12 Toetsing Wbb grond**

Projectnummer 210821  
 Projectnaam VO Drachten  
 Ordernummer  
 Datum monsternamen 10-02-2022  
 Monsternemer Jacob Ruben Duinstra  
 Certificaatnummer 2022021957  
 Startdatum 10-02-2022  
 Rapportagedatum 23-02-2022

Analyse	Eenheid	1	GSSD	Oordeel	RG	AW	T	I
<b>Bodemtype correctie</b>								
Organische stof		0,7						
Korrelgrootte < 2 µm (Lutum)		2,2						
<b>Voorbehandeling</b>								
Cryogeen malen		Uitgevoerd						
<b>Bodemkundige analyses</b>								
Droge stof	% (m/m)	86,6	86,6					
Organische stof	% (m/m) ds	<0,7	0,49					
Gloeirest	% (m/m) ds	99						
Korrelgrootte < 2 µm (Lutum)	% (m/m) ds	2,2	2,2					
<b>Metalen</b>								
Barium (Ba)	mg/kg ds	<20	52,93		20	190	555	920
Cadmium (Cd)	mg/kg ds	<0,20	0,2403	-	0,2	0,6	6,8	13
Kobalt (Co)	mg/kg ds	<3,0	7,225	-	3	15	103	190
Koper (Cu)	mg/kg ds	<5,0	7,192	-	5	40	115	190
Kwik (Hg)	mg/kg ds	<0,050	0,0501	-	0,05	0,15	18,1	36
Molybdeen (Mo)	mg/kg ds	<1,5	1,05	-	1,5	1,5	95,8	190
Nikkel (Ni)	mg/kg ds	<4,0	8,033	-	4	35	67,5	100
Lood (Pb)	mg/kg ds	<10	10,98	-	10	50	290	530
Zink (Zn)	mg/kg ds	<20	32,89	-	20	140	430	720
<b>Minerale olie</b>								
Minerale olie (C10-C12)	mg/kg ds	<3,0	10,5					
Minerale olie (C12-C16)	mg/kg ds	<5,0	17,5					
Minerale olie (C16-C21)	mg/kg ds	<5,0	17,5					
Minerale olie (C21-C30)	mg/kg ds	<11	38,5					
Minerale olie (C30-C35)	mg/kg ds	<5,0	17,5					
Minerale olie (C35-C40)	mg/kg ds	<6,0	21					
Minerale olie totaal (C10-C40)	mg/kg ds	<35	122,5	-	35	190	2600	5000
<b>Polychloorbifenylen, PCB</b>								
PCB 28	mg/kg ds	<0,0010	0,0035					
PCB 52	mg/kg ds	<0,0010	0,0035					
PCB 101	mg/kg ds	<0,0010	0,0035					
PCB 118	mg/kg ds	<0,0010	0,0035					
PCB 138	mg/kg ds	<0,0010	0,0035					
PCB 153	mg/kg ds	<0,0010	0,0035					
PCB 180	mg/kg ds	<0,0010	0,0035					
PCB (som 7) (factor 0,7)	mg/kg ds	0,0049	0,0245	-	0,007	0,02	0,51	1
<b>Polycyclische Aromatische Koolwaterstoffen, PAK</b>								
Naftaleen	mg/kg ds	<0,050	0,035					
Fenanthreen	mg/kg ds	<0,050	0,035					
Anthraceen	mg/kg ds	<0,050	0,035					
Fluorantheen	mg/kg ds	<0,050	0,035					
Benzo(a)anthraceen	mg/kg ds	<0,050	0,035					
Chryseen	mg/kg ds	<0,050	0,035					
Benzo(k)fluorantheen	mg/kg ds	<0,050	0,035					
Benzo(a)pyreen	mg/kg ds	<0,050	0,035					
Benzo(ghi)peryleen	mg/kg ds	<0,050	0,035					
Indeno(123-cd)pyreen	mg/kg ds	<0,050	0,035					
PAK VROM (10) (factor 0,7)	mg/kg ds	0,35	0,35	-	0,35	1,5	20,8	40

**Legenda**

Nr. Analytico-nr Monster  
 1 12565110 MMbg1

Eindoordeel: Voldoet aan Achtergrondwaarde

**Gebruikte afkortingen**

- kleiner dan of gelijk aan Achtergrondwaarde  
 \* groter dan Achtergrondwaarde  
 \*\* groter dan Tussenwaarde  
 \*\*\* groter dan Interventiewaarde

GSSD Gestandaardiseerd gehalte  
 RG Vereiste Rapportagegrens  
 AW Achtergrondwaarde  
 T Tussenwaarde  
 I Interventiewaarde

Deze toetsing is uitgevoerd met behulp van BoToVa.

Zie voor info: <http://www.rwsleefomgeving.nl/onderwerpen/bodem-ondergrond/bbk/instrumenten/botova/>  
 N.B.: de vermelde tussenwaarde is door PAIS berekend en is niet afkomstig uit BoToVa

**BoToVa T12 Toetsing Wbb grond**

Projectnummer 210821  
 Projectnaam VO Drachten  
 Ordernummer  
 Datum monsternamen 10-02-2022  
 Monsternemer Jacob Ruben Duinstra  
 Certificaatnummer 2022021957  
 Startdatum 10-02-2022  
 Rapportagedatum 23-02-2022

Analyse	Eenheid	2	GSSD	Oordeel	RG	AW	T	I
<b>Bodemtype correctie</b>								
Organische stof		1,9						
Korrelgrootte < 2 µm (Lutum)		4,2						
<b>Voorbehandeling</b>								
Cryogeen malen		Uitgevoerd						
<b>Bodemkundige analyses</b>								
Droge stof	% (m/m)	85,7	85,7					
Organische stof	% (m/m) ds	1,9	1,9					
Gloeirest	% (m/m) ds	98						
Korrelgrootte < 2 µm (Lutum)	% (m/m) ds	4,2	4,2					
<b>Metalen</b>								
Barium (Ba)	mg/kg ds	<20	42,55		20	190	555	920
Cadmium (Cd)	mg/kg ds	<0,20	0,2331	-	0,2	0,6	6,8	13
Kobalt (Co)	mg/kg ds	<3,0	5,951	-	3	15	103	190
Koper (Cu)	mg/kg ds	7,1	13,65	-	5	40	115	190
Kwik (Hg)	mg/kg ds	0,09	0,1249	-	0,05	0,15	18,1	36
Molybdeen (Mo)	mg/kg ds	<1,5	1,05	-	1,5	1,5	95,8	190
Nikkel (Ni)	mg/kg ds	<4,0	6,901	-	4	35	67,5	100
Lood (Pb)	mg/kg ds	18	27,22	-	10	50	290	530
Zink (Zn)	mg/kg ds	<20	29,88	-	20	140	430	720
<b>Minerale olie</b>								
Minerale olie (C10-C12)	mg/kg ds	<3,0	10,5					
Minerale olie (C12-C16)	mg/kg ds	<5,0	17,5					
Minerale olie (C16-C21)	mg/kg ds	<5,0	17,5					
Minerale olie (C21-C30)	mg/kg ds	<11	38,5					
Minerale olie (C30-C35)	mg/kg ds	10	50					
Minerale olie (C35-C40)	mg/kg ds	<6,0	21					
Minerale olie totaal (C10-C40)	mg/kg ds	<35	122,5	-	35	190	2600	5000
<b>Polychloorbifenylen, PCB</b>								
PCB 28	mg/kg ds	<0,0010	0,0035					
PCB 52	mg/kg ds	<0,0010	0,0035					
PCB 101	mg/kg ds	<0,0010	0,0035					
PCB 118	mg/kg ds	<0,0010	0,0035					
PCB 138	mg/kg ds	<0,0010	0,0035					
PCB 153	mg/kg ds	0,001	0,005					
PCB 180	mg/kg ds	<0,0010	0,0035					
PCB (som 7) (factor 0,7)	mg/kg ds	0,0052	0,026	*	0,007	0,02	0,51	1
<b>Polycyclische Aromatische Koolwaterstoffen, PAK</b>								
Naftaleen	mg/kg ds	<0,050	0,035					
Fenanthreen	mg/kg ds	0,05	0,05					
Anthraceen	mg/kg ds	<0,050	0,035					
Fluorantheen	mg/kg ds	0,13	0,13					
Benzo(a)anthraceen	mg/kg ds	0,076	0,076					
Chryseen	mg/kg ds	0,082	0,082					
Benzo(k)fluorantheen	mg/kg ds	<0,050	0,035					
Benzo(a)pyreen	mg/kg ds	0,061	0,061					
Benzo(ghi)peryleen	mg/kg ds	0,052	0,052					
Indeno(123-cd)pyreen	mg/kg ds	<0,050	0,035					
PAK VROM (10) (factor 0,7)	mg/kg ds	0,6	0,591	-	0,35	1,5	20,8	40

**Legenda**

Nr. Analytico-nr Monster  
 2 12565111 MMbg2

Eindoordeel: Voldoet aan Achtergrondwaarde

**Gebruikte afkortingen**

- kleiner dan of gelijk aan Achtergrondwaarde  
 \* groter dan Achtergrondwaarde  
 \*\* groter dan Tussenwaarde  
 \*\*\* groter dan Interventiewaarde

GSSD Gestandaardiseerd gehalte  
 RG Vereiste Rapportagegrens  
 AW Achtergrondwaarde  
 T Tussenwaarde  
 I Interventiewaarde

Deze toetsing is uitgevoerd met behulp van BoToVa.

Zie voor info: <http://www.rwsleefomgeving.nl/onderwerpen/bodem-ondergrond/bbk/instrumenten/botova/>  
 N.B.: de vermelde tussenwaarde is door PAIS berekend en is niet afkomstig uit BoToVa

**BoToVa T12 Toetsing Wbb grond**

Projectnummer 210821  
 Projectnaam VO Drachten  
 Ordernummer  
 Datum monsternamen 10-02-2022  
 Monsternemer Jacob Ruben Duinstra  
 Certificaatnummer 2022021957  
 Startdatum 10-02-2022  
 Rapportagedatum 23-02-2022

Analyse	Eenheid	3	GSSD	Oordeel	RG	AW	T	I
<b>Bodemtype correctie</b>								
Organische stof		0,7						
Korrelgrootte < 2 µm (Lutum)		12,9						
<b>Voorbehandeling</b>								
Cryogeen malen		Uitgevoerd						
<b>Bodemkundige analyses</b>								
Droge stof	% (m/m)	83,2	83,2					
Organische stof	% (m/m) ds	<0,7	0,49					
Gloeirest	% (m/m) ds	98						
Korrelgrootte < 2 µm (Lutum)	% (m/m) ds	12,9	12,9					
<b>Metalen</b>								
Barium (Ba)	mg/kg ds	35	57,41		20	190	555	920
Cadmium (Cd)	mg/kg ds	<0,20	0,2065	-	0,2	0,6	6,8	13
Kobalt (Co)	mg/kg ds	4,9	7,858	-	3	15	103	190
Koper (Cu)	mg/kg ds	5,5	8,271	-	5	40	115	190
Kwik (Hg)	mg/kg ds	<0,050	0,0427	-	0,05	0,15	18,1	36
Molybdeen (Mo)	mg/kg ds	<1,5	1,05	-	1,5	1,5	95,8	190
Nikkel (Ni)	mg/kg ds	11	16,81	-	4	35	67,5	100
Lood (Pb)	mg/kg ds	<10	9,168	-	10	50	290	530
Zink (Zn)	mg/kg ds	<20	21,37	-	20	140	430	720
<b>Minerale olie</b>								
Minerale olie (C10-C12)	mg/kg ds	<3,0	10,5					
Minerale olie (C12-C16)	mg/kg ds	22	110					
Minerale olie (C16-C21)	mg/kg ds	50	250					
Minerale olie (C21-C30)	mg/kg ds	14	70					
Minerale olie (C30-C35)	mg/kg ds	9,6	48					
Minerale olie (C35-C40)	mg/kg ds	<6,0	21					
Minerale olie totaal (C10-C40)	mg/kg ds	98	490	*	35	190	2600	5000
Chromatogram olie (GC)		Zie bijl.						
<b>Polychloorbifenylen, PCB</b>								
PCB 28	mg/kg ds	<0,0010	0,0035					
PCB 52	mg/kg ds	<0,0010	0,0035					
PCB 101	mg/kg ds	<0,0010	0,0035					
PCB 118	mg/kg ds	<0,0010	0,0035					
PCB 138	mg/kg ds	<0,0010	0,0035					
PCB 153	mg/kg ds	<0,0010	0,0035					
PCB 180	mg/kg ds	<0,0010	0,0035					
PCB (som 7) (factor 0,7)	mg/kg ds	0,0049	0,0245	-	0,007	0,02	0,51	1
<b>Polycyclische Aromatische Koolwaterstoffen, PAH</b>								
Naftaleen	mg/kg ds	<0,050	0,035					
Fenantheen	mg/kg ds	<0,050	0,035					
Anthraceen	mg/kg ds	<0,050	0,035					
Fluorantheen	mg/kg ds	<0,050	0,035					
Benzo(a)anthraceen	mg/kg ds	<0,050	0,035					
Chryseen	mg/kg ds	<0,050	0,035					
Benzo(k)fluorantheen	mg/kg ds	<0,050	0,035					
Benzo(a)pyreen	mg/kg ds	<0,050	0,035					
Benzo(ghi)peryleen	mg/kg ds	<0,050	0,035					
Indeno(123-cd)pyreen	mg/kg ds	<0,050	0,035					
PAK VROM (10) (factor 0,7)	mg/kg ds	0,35	0,35	-	0,35	1,5	20,8	40

**Legenda**

Nr. Analytico-nr Monster  
 3 12565112 MMog

Eindoordeel: Overschrijding Achtergrondwaarde

**Gebruikte afkortingen**

- kleiner dan of gelijk aan Achtergrondwaarde  
 \* groter dan Achtergrondwaarde  
 \*\* groter dan Tussenwaarde  
 \*\*\* groter dan Interventiewaarde

GSSD Gestandaardiseerd gehalte  
 RG Vereiste Rapportagegrens  
 AW Achtergrondwaarde  
 T Tussenwaarde  
 I Interventiewaarde

Deze toetsing is uitgevoerd met behulp van BoToVa.

Zie voor info: <http://www.rwsleefomgeving.nl/onderwerpen/bodem-ondergrond/bbk/instrumenten/botova/>

N.B.: de vermelde tussenwaarde is door PAIS berekend en is niet afkomstig uit BoToVa



**BoToVa T1 Beoordeling kwaliteit van grond en bagger bij toepassing op of in de lanc**

Projectnummer 210821  
 Projectnaam VO Drachten  
 Ordernummer  
 Datum monsternamen 10-02-2022  
 Monsternemer Jacob Ruben Duinstra  
 Certificaatnummer 2022021957  
 Startdatum 10-02-2022  
 Rapportagedatum 23-02-2022

Analyse	Eenheid	1	GSSD	Oordeel	RG Eis	AW	Wonen	Industrie	IW
<b>Bodemtype correctie</b>									
Organische stof		0,7							
Korrelgrootte < 2 µm (Lutum)		2,2							
<b>Voorbehandeling</b>									
Cryogeen malen		Uitgevoerd							
<b>Bodemkundige analyses</b>									
Droge stof	% (m/m)	86,6	86,6						
Organische stof	% (m/m) ds	<0,7	0,49						
Gloeirest	% (m/m) ds	99							
Korrelgrootte < 2 µm (Lutum)	% (m/m) ds	2,2	2,2						
<b>Metalen</b>									
Barium (Ba)	mg/kg ds	<20	52,93		20				920
Cadmium (Cd)	mg/kg ds	<0,20	0,2403	<=AW	0,2	0,6	1,2	4,3	13
Kobalt (Co)	mg/kg ds	<3,0	7,225	<=AW	3	15	35	190	190
Koper (Cu)	mg/kg ds	<5,0	7,192	<=AW	5	40	54	190	190
Kwik (Hg)	mg/kg ds	<0,050	0,0501	<=AW	0,05	0,15	0,83	4,8	36
Molybdeen (Mo)	mg/kg ds	<1,5	1,05	<=AW	1,5	1,5	88	190	190
Nikkel (Ni)	mg/kg ds	<4,0	8,033	<=AW	4	35		100	100
Lood (Pb)	mg/kg ds	<10	10,98	<=AW	10	50	210	530	530
Zink (Zn)	mg/kg ds	<20	32,89	<=AW	20	140	200	720	720
<b>Minerale olie</b>									
Minerale olie (C10-C12)	mg/kg ds	<3,0	10,5						
Minerale olie (C12-C16)	mg/kg ds	<5,0	17,5						
Minerale olie (C16-C21)	mg/kg ds	<5,0	17,5						
Minerale olie (C21-C30)	mg/kg ds	<11	38,5						
Minerale olie (C30-C35)	mg/kg ds	<5,0	17,5						
Minerale olie (C35-C40)	mg/kg ds	<6,0	21						
Minerale olie totaal (C10-C40)	mg/kg ds	<35	122,5	<=AW	35	190	190	500	5000
<b>Polychloorbifenylen, PCB</b>									
PCB 28	mg/kg ds	<0,0010	0,0035						
PCB 52	mg/kg ds	<0,0010	0,0035						
PCB 101	mg/kg ds	<0,0010	0,0035						
PCB 118	mg/kg ds	<0,0010	0,0035						
PCB 138	mg/kg ds	<0,0010	0,0035						
PCB 153	mg/kg ds	<0,0010	0,0035						
PCB 180	mg/kg ds	<0,0010	0,0035						
PCB (som 7) (factor 0,7)	mg/kg ds	0,0049	0,0245	<=AW	0,0049	0,02	0,04	0,5	1
<b>Polycyclische Aromatische Koolwaterstoffen, PAH</b>									
Naftaleen	mg/kg ds	<0,050	0,035						
Fenanthreen	mg/kg ds	<0,050	0,035						
Anthraceen	mg/kg ds	<0,050	0,035						
Fluorantheen	mg/kg ds	<0,050	0,035						
Benzo(a)anthraceen	mg/kg ds	<0,050	0,035						
Chryseen	mg/kg ds	<0,050	0,035						
Benzo(k)fluorantheen	mg/kg ds	<0,050	0,035						
Benzo(a)pyreen	mg/kg ds	<0,050	0,035						
Benzo(ghi)peryleen	mg/kg ds	<0,050	0,035						
Indeno(123-cd)pyreen	mg/kg ds	<0,050	0,035						
PAK VROM (10) (factor 0,7)	mg/kg ds	0,35	0,35	<=AW	0,5	1,5	6,8	40	40

**Legenda**

Nr. Analytico-nr Monster  
 1 12565110 MMbg1

Eindoordeel: Altijd toepasbaar

**Gebruikte afkortingen**

GSSD Gestandaardiseerd gehalte  
 AW Achtergrondwaarde  
 <= AW kleiner dan of gelijk aan Achtergrondwaarde  
 RG Eis Vereiste rapportagegrens  
 IW Interventiewaarde

Deze toetsing is uitgevoerd met behulp van BoToVa.

Zie voor info: <http://www.rwsleefomgeving.nl/onderwerpen/bodem-ondergrond/bbk/instrumenten/botova/>

**BoToVa T1 Beoordeling kwaliteit van grond en bagger bij toepassing op of in de lanc**

Projectnummer 210821  
 Projectnaam VO Drachten  
 Ordernummer  
 Datum monsternamen 10-02-2022  
 Monsternemer Jacob Ruben Duinstra  
 Certificaatnummer 2022021957  
 Startdatum 10-02-2022  
 Rapportagedatum 23-02-2022

Analyse	Eenheid	2	GSSD	Oordeel	RG Eis	AW	Wonen	Industrie	IW
<b>Bodemtype correctie</b>									
Organische stof		1,9							
Korrelgrootte < 2 µm (Lutum)		4,2							
<b>Voorbehandeling</b>									
Cryogeen malen		Uitgevoerd							
<b>Bodemkundige analyses</b>									
Droge stof	% (m/m)	85,7	85,7						
Organische stof	% (m/m) ds	1,9	1,9						
Gloeirest	% (m/m) ds	98							
Korrelgrootte < 2 µm (Lutum)	% (m/m) ds	4,2	4,2						
<b>Metalen</b>									
Barium (Ba)	mg/kg ds	<20	42,55		20				920
Cadmium (Cd)	mg/kg ds	<0,20	0,2331	<=AW	0,2	0,6	1,2	4,3	13
Kobalt (Co)	mg/kg ds	<3,0	5,951	<=AW	3	15	35	190	190
Koper (Cu)	mg/kg ds	7,1	13,65	<=AW	5	40	54	190	190
Kwik (Hg)	mg/kg ds	0,09	0,1249	<=AW	0,05	0,15	0,83	4,8	36
Molybdeen (Mo)	mg/kg ds	<1,5	1,05	<=AW	1,5	1,5	88	190	190
Nikkel (Ni)	mg/kg ds	<4,0	6,901	<=AW	4	35		100	100
Lood (Pb)	mg/kg ds	18	27,22	<=AW	10	50	210	530	530
Zink (Zn)	mg/kg ds	<20	29,88	<=AW	20	140	200	720	720
<b>Minerale olie</b>									
Minerale olie (C10-C12)	mg/kg ds	<3,0	10,5						
Minerale olie (C12-C16)	mg/kg ds	<5,0	17,5						
Minerale olie (C16-C21)	mg/kg ds	<5,0	17,5						
Minerale olie (C21-C30)	mg/kg ds	<11	38,5						
Minerale olie (C30-C35)	mg/kg ds	10	50						
Minerale olie (C35-C40)	mg/kg ds	<6,0	21						
Minerale olie totaal (C10-C40)	mg/kg ds	<35	122,5	<=AW	35	190	190	500	5000
<b>Polychloorbifenylen, PCB</b>									
PCB 28	mg/kg ds	<0,0010	0,0035						
PCB 52	mg/kg ds	<0,0010	0,0035						
PCB 101	mg/kg ds	<0,0010	0,0035						
PCB 118	mg/kg ds	<0,0010	0,0035						
PCB 138	mg/kg ds	<0,0010	0,0035						
PCB 153	mg/kg ds	0,001	0,005						
PCB 180	mg/kg ds	<0,0010	0,0035						
PCB (som 7) (factor 0,7)	mg/kg ds	0,0052	0,026	Wonen	0,0049	0,02	0,04	0,5	1
<b>Polycyclische Aromatische Koolwaterstoffen, PAH</b>									
Naftaleen	mg/kg ds	<0,050	0,035						
Fenanthreen	mg/kg ds	0,05	0,05						
Anthraceen	mg/kg ds	<0,050	0,035						
Fluorantheen	mg/kg ds	0,13	0,13						
Benzo(a)anthraceen	mg/kg ds	0,076	0,076						
Chryseen	mg/kg ds	0,082	0,082						
Benzo(k)fluorantheen	mg/kg ds	<0,050	0,035						
Benzo(a)pyreen	mg/kg ds	0,061	0,061						
Benzo(ghi)peryleen	mg/kg ds	0,052	0,052						
Indeno(123-cd)pyreen	mg/kg ds	<0,050	0,035						
PAK VROM (10) (factor 0,7)	mg/kg ds	0,6	0,591	<=AW	0,5	1,5	6,8	40	40

**Legenda**

Nr. Analytico-nr Monster  
 2 12565111 MMbg2

Eindoordeel: Altijd toepasbaar

**Gebruikte afkortingen**

GSSD Gestandaardiseerd gehalte  
 AW Achtergrondwaarde  
 <= AW kleiner dan of gelijk aan Achtergrondwaarde  
 RG Eis Vereiste rapportagegrens  
 IW Interventiewaarde

Deze toetsing is uitgevoerd met behulp van BoToVa.

Zie voor info: <http://www.rwsleefomgeving.nl/onderwerpen/bodem-ondergrond/bbk/instrumenten/botova/>

**BoToVa T1 Beoordeling kwaliteit van grond en bagger bij toepassing op of in de lanc**

Projectnummer 210821  
 Projectnaam VO Drachten  
 Ordernummer  
 Datum monsternamen 10-02-2022  
 Monsternemer Jacob Ruben Duinstra  
 Certificaatnummer 2022021957  
 Startdatum 10-02-2022  
 Rapportagedatum 23-02-2022

Analyse	Eenheid	3	GSSD	Oordeel	RG Eis	AW	Wonen	Industrie	IW
<b>Bodemtype correctie</b>									
Organische stof		0,7							
Korrelgrootte < 2 µm (Lutum)		12,9							
<b>Voorbehandeling</b>									
Cryogeen malen		Uitgevoerd							
<b>Bodemkundige analyses</b>									
Droge stof	% (m/m)	83,2	83,2						
Organische stof	% (m/m) ds	<0,7	0,49						
Gloeirest	% (m/m) ds	98							
Korrelgrootte < 2 µm (Lutum)	% (m/m) ds	12,9	12,9						
<b>Metalen</b>									
Barium (Ba)	mg/kg ds	35	57,41		20				920
Cadmium (Cd)	mg/kg ds	<0,20	0,2065	<=AW	0,2	0,6	1,2	4,3	13
Kobalt (Co)	mg/kg ds	4,9	7,858	<=AW	3	15	35	190	190
Koper (Cu)	mg/kg ds	5,5	8,271	<=AW	5	40	54	190	190
Kwik (Hg)	mg/kg ds	<0,050	0,0427	<=AW	0,05	0,15	0,83	4,8	36
Molybdeen (Mo)	mg/kg ds	<1,5	1,05	<=AW	1,5	1,5	88	190	190
Nikkel (Ni)	mg/kg ds	11	16,81	<=AW	4	35		100	100
Lood (Pb)	mg/kg ds	<10	9,168	<=AW	10	50	210	530	530
Zink (Zn)	mg/kg ds	<20	21,37	<=AW	20	140	200	720	720
<b>Minerale olie</b>									
Minerale olie (C10-C12)	mg/kg ds	<3,0	10,5						
Minerale olie (C12-C16)	mg/kg ds	22	110						
Minerale olie (C16-C21)	mg/kg ds	50	250						
Minerale olie (C21-C30)	mg/kg ds	14	70						
Minerale olie (C30-C35)	mg/kg ds	9,6	48						
Minerale olie (C35-C40)	mg/kg ds	<6,0	21						
Minerale olie totaal (C10-C40)	mg/kg ds	98	490	Industrie	35	190	190	500	5000
Chromatogram olie (GC)		Zie bijl.							
<b>Polychloorbifenylen, PCB</b>									
PCB 28	mg/kg ds	<0,0010	0,0035						
PCB 52	mg/kg ds	<0,0010	0,0035						
PCB 101	mg/kg ds	<0,0010	0,0035						
PCB 118	mg/kg ds	<0,0010	0,0035						
PCB 138	mg/kg ds	<0,0010	0,0035						
PCB 153	mg/kg ds	<0,0010	0,0035						
PCB 180	mg/kg ds	<0,0010	0,0035						
PCB (som 7) (factor 0,7)	mg/kg ds	0,0049	0,0245	<=AW	0,0049	0,02	0,04	0,5	1
<b>Polycyclische Aromatische Koolwaterstoffen, PAH</b>									
Naftaleen	mg/kg ds	<0,050	0,035						
Fenanthreen	mg/kg ds	<0,050	0,035						
Anthraceen	mg/kg ds	<0,050	0,035						
Fluorantheen	mg/kg ds	<0,050	0,035						
Benzo(a)anthraceen	mg/kg ds	<0,050	0,035						
Chryseen	mg/kg ds	<0,050	0,035						
Benzo(k)fluorantheen	mg/kg ds	<0,050	0,035						
Benzo(a)pyreen	mg/kg ds	<0,050	0,035						
Benzo(ghi)peryleen	mg/kg ds	<0,050	0,035						
Indeno(123-cd)pyreen	mg/kg ds	<0,050	0,035						
PAK VROM (10) (factor 0,7)	mg/kg ds	0,35	0,35	<=AW	0,5	1,5	6,8	40	40

**Legenda**

Nr. Analytico-nr Monster  
 3 12565112 MMog

Eindoordeel: Klasse industrie

**Gebruikte afkortingen**

GSSD Gestandaardiseerd gehalte  
 AW Achtergrondwaarde  
 <= AW kleiner dan of gelijk aan Achtergrondwaarde  
 RG Eis Vereiste rapportagegrens  
 IW Interventiewaarde

Deze toetsing is uitgevoerd met behulp van BoToVa.

Zie voor info: <http://www.rwsleefomgeving.nl/onderwerpen/bodem-ondergrond/bbk/instrumenten/botova/>

**BoToVa T13 Toetsing Wbb grondwater (ondiep)**

Projectnummer 210821  
 Projectnaam VO Drachten  
 Ordernummer  
 Datum monsternamen 22-02-2022  
 Monstername  
 Certificaatnummer 2022028727  
 Startdatum 22-02-2022  
 Rapportagedatum 25-02-2022

Analyse	Eenheid	1	GSSD	Oordeel	RG	S	T	I
<b>Metalen</b>								
Barium (Ba)	µg/L	76	76	*	20	50	338	625
Cadmium (Cd)	µg/L	<0,20	0,14	-	0,2	0,4	3,2	6
Kobalt (Co)	µg/L	3	3	-	2	20	60	100
Koper (Cu)	µg/L	<2,0	1,4	-	2	15	45	75
Kwik (Hg)	µg/L	<0,050	0,035	-	0,05	0,05	0,175	0,3
Molybdeen (Mo)	µg/L	<2,0	1,4	-	2	5	153	300
Nikkel (Ni)	µg/L	11	11	-	3	15	45	75
Lood (Pb)	µg/L	<2,0	1,4	-	2	15	45	75
Zink (Zn)	µg/L	10	10	-	10	65	433	800
<b>Vluchtige Aromatische Koolwaterstoffen</b>								
Benzeen	µg/L	<0,20	0,14	-	0,2	0,2	15,1	30
Tolueen	µg/L	<0,20	0,14	-	0,2	7	504	1000
Ethylbenzeen	µg/L	<0,20	0,14	-	0,2	4	77	150
o-Xyleen	µg/L	<0,10	0,07	-	-	-	-	-
m,p-Xyleen	µg/L	<0,20	0,14	-	-	-	-	-
Xylenen (som) factor 0,7	µg/L	0,21	0,21	-	0,2	0,2	35,1	70
BTEX (som)	µg/L	<0,90	-	-	-	-	-	-
Naftaleen	µg/L	<0,020	0,014	-	0,02	0,01	35	70
Styreen	µg/L	<0,20	0,14	-	0,2	6	153	300
<b>Vluchtige organische halogeenkoolwaterstoffen</b>								
Dichloormethaan	µg/L	<0,20	0,14	-	0,2	0,01	500	1000
Trichloormethaan	µg/L	<0,20	0,14	-	0,2	6	203	400
Tetrachloormethaan	µg/L	<0,10	0,07	-	0,1	0,01	5	10
Trichlooretheen	µg/L	<0,20	0,14	-	0,2	24	262	500
Tetrachlooretheen	µg/L	<0,10	0,07	-	0,1	0,01	20	40
1,1-Dichloorethaan	µg/L	<0,20	0,14	-	0,2	7	454	900
1,2-Dichloorethaan	µg/L	<0,20	0,14	-	0,2	7	204	400
1,1,1-Trichloorethaan	µg/L	<0,10	0,07	-	0,1	0,01	150	300
1,1,2-Trichloorethaan	µg/L	<0,10	0,07	-	0,1	0,01	65	130
cis 1,2-Dichlooretheen	µg/L	<0,10	0,07	-	-	-	-	-
trans 1,2-Dichlooretheen	µg/L	<0,10	0,07	-	-	-	-	-
CKW (som)	µg/L	<1,6	-	-	-	-	-	-
Tribroommethaan	µg/L	<0,20	0,14	-	-	-	-	630
Vinylchloride	µg/L	<0,10	0,07	-	0,2	0,01	2,5	5
1,1-Dichlooretheen	µg/L	<0,10	0,07	-	0,1	0,01	5	10
1,2-Dichloorethenen (Som) factor 0,7	µg/L	0,14	0,14	-	0,2	0,01	10	20
1,1-Dichloorpropan	µg/L	<0,20	0,14	-	-	-	-	-
1,2-Dichloorpropan	µg/L	<0,20	0,14	-	-	-	-	-
1,3-Dichloorpropan	µg/L	<0,20	0,14	-	-	-	-	-
Dichloorpropanen som factor 0.7	µg/L	0,42	0,42	-	0,6	0,8	40,4	80
<b>Minerale olie</b>								
Minerale olie (C10-C12)	µg/L	<10	7	-	-	-	-	-
Minerale olie (C12-C16)	µg/L	<10	7	-	-	-	-	-
Minerale olie (C16-C21)	µg/L	<10	7	-	-	-	-	-
Minerale olie (C21-C30)	µg/L	<15	10,5	-	-	-	-	-
Minerale olie (C30-C35)	µg/L	<10	7	-	-	-	-	-
Minerale olie (C35-C40)	µg/L	<10	7	-	-	-	-	-
Minerale olie totaal (C10-C40)	µg/L	<50	35	-	50	50	325	600
<b>Extra parameters</b>								
som 16 aromatische oplosmiddelen	µg/L		0,77	Geen oordeel mogelijk				

**Legenda**

Nr. Analytico-nr Monster  
 1 12588440 Peilbuis 1

Eindoordeel: Overschrijding Streefwaarde

**Gebruikte afkortingen**

- kleiner dan of gelijk aan Streefwaarde  
 \* groter dan Streefwaarde  
 \*\* groter dan Tussenwaarde  
 \*\*\* groter dan Interventiewaarde

GSSD Gestandaardiseerd gehalte  
 RG Vereiste Rapportagegrens  
 S Streefwaarde  
 T Tussenwaarde  
 I Interventiewaarde

Deze toetsing is uitgevoerd met behulp van BoToVa.

Zie voor info: <http://www.rwsleefomgeving.nl/onderwerpen/bodem-ondergrond/bbk/instrumenten/botova/>

N.B.: de vermelde tussenwaarde is door PAIS berekend en is niet afkomstig uit BoToVa