

**Verkennend bodemonderzoek aan
de Wylp in Ureterp
(nieuwbouw woningen)**

Rapportnummer: 220513/JvdM
Status: Definitief, versie 1
Datum: 25 augustus 2022

Opdrachtgever: Rho Adviseurs
Druifstreek 72C
8911 LH LEEUWARDEN

Realisatie: WMR Rinsumageest bv
Van Aylvawei 40
9105 KT RINSUMAGEAST
T 0511 - 425050
F 0511 - 424184
I www.wmr.nl
E milieu@wmr.nl

Grond- Weg- en Waterbouw
 Milieutechniek
 Slooptechniek



COLOFON

Project: Verkennd bodemonderzoek Wylp, Ureterp
Opdrachtgever: Rho Adviseurs
Rapportnummer: 220513/JvdM
Auteur: J.J. van der Mei
Projectleider: D.T. van der Mei
Handtekening: 

Datum: 25 augustus 2022

Niets uit dit rapport mag worden vermenigvuldigd en/of openbaar worden gemaakt door middel van druk, fotokopie, microfilm of anderszins zonder voorafgaande, schriftelijke toestemming van de opdrachtgever.

De activiteiten van WMR Rinsumageest bv zijn gewaarborgd middels de volgende certificaten:

NEN-EN-ISO 9001	Kwaliteitsmanagementsystemen
VCA**:	Veiligheids Checklijst Aannemers
SC-530:	SCA Procescertificaat Asbestverwijdering
SVMS-007:	Procescertificaat Slopen
BRL SIKB 1000:	Procescertificaat Monsterneming voor partijkeuringen
BRL SIKB 2000:	Procescertificaat Veldwerk bij milieuhygiënisch bodemonderzoek
BRL SIKB 6000:	Procescertificaat Milieukundige begeleiding van bodemsaneringen
BRL SIKB 7000:	Procescertificaat Uitvoering Bodemsaneringen



en lidmaatschap van:



Vereniging Van Milieu Adviesbureaus
Bouwend Nederland

INHOUDSOPGAVE

1	INLEIDING.....	1
1.1	Algemeen.....	1
1.2	Aanleiding en doelstelling van het onderzoek.....	1
1.3	Kwaliteitswaarborg.....	1
1.4	Opbouw van het rapport.....	1
2	VOORONDERZOEK.....	2
2.1	Algemeen.....	2
2.2	Algemene locatiegegevens.....	2
2.3	Geraadpleegde bronnen.....	2
2.4	Actuele situatie en historische situatie.....	2
2.5	Bodemopbouw en geohydrologie onderzoekslocatie.....	3
2.6	Voorgaande bodemonderzoeken.....	3
2.7	Conclusie vooronderzoek.....	3
2.8	Opstelling onderzoekshypothese.....	3
3	VELD- EN LABORATORIUMWERKZAAMHEDEN.....	4
3.1	Veldwerkzaamheden.....	4
3.2	Laboratoriumonderzoek.....	4
4	TOETSINGSKADER.....	6
5	ANALYSERESULTATEN EN TOETSING.....	7
5.1	Grond.....	7
5.2	Grondwater.....	7
6	SAMENVATTING EN CONCLUSIE.....	8
6.1	Samenvatting.....	8
6.2	Evaluatie.....	8
6.3	Conclusie.....	9
6.4	Aanbevelingen.....	9

- Bijlagen:**
1. Kadastrale kaart
 2. Situatietekening
 3. Boorprofielen
 4. Analysecertificaten
 5. Toetsingsresultaten

1 INLEIDING

1.1 Algemeen

In opdracht van Rho Adviseurs is door WMR Rinsumageest bv een verkennend bodemonderzoek uitgevoerd aan de Wylp in Ureterp.

Het onderzoek is uitgevoerd conform de NEN 5725 (Bodem - Landbodem - Strategie voor het uitvoeren van vooronderzoek bij verkennend en nader onderzoek) en NEN 5740 (Bodem - Onderzoeksstrategie bij verkennend bodemonderzoek - Onderzoek naar de milieuhygiënische kwaliteit van bodem en grond).

1.2 Aanleiding en doelstelling van het onderzoek

Aanleiding van het verkennend onderzoek is de voorgenomen ontwikkeling van woningen op de locatie. Het doel van het onderzoek is het vaststellen van de milieuhygiënische bodemkwaliteit. Op basis van de onderzoeksresultaten kan bepaald worden of de milieuhygiënische bodemkwaliteit voldoende geschikt is voor de voorgenomen plannen.

1.3 Kwaliteitswaarborg

Het veldwerk is uitgevoerd conform de SIKB-protocollen 2001 en 2002. WMR Rinsumageest bv is voor uitvoering van de veldwerkzaamheden bij (water)bodemonderzoek gecertificeerd door het KIWA volgens de BRL SIKB 2000 (certificaatnummer K9198).

Het procescertificaat van WMR Rinsumageest bv en het hierbij behorende keurmerk zijn uitsluitend van toepassing op de activiteiten inzake de monsterneming en de overdracht van de monsters, inclusief de daarbij behorende veldwerkregistratie, aan een erkend laboratorium of de opdrachtgever.

WMR Rinsumageest bv is op geen enkele wijze gelieerd of gekoppeld aan de opdrachtgever. Ook bestaan er geen eigendomsverhoudingen met betrekking tot het te onderzoeken terrein. Hiermee wordt voldaan aan de onafhankelijkheidseisen uit de BRL 2000. Daarnaast is in het belang van een gewaarborgde functiescheiding tussen opdrachtgever en opdrachtnemer geen sprake van een directe relatie (opdracht uit eigen organisatie).

De analyses zijn uitgevoerd conform AS3000 in het erkende laboratorium van Eurofins Analytico.

1.4 Opbouw van het rapport

In het voorliggende rapport komen de volgende aspecten aan de orde:

- De resultaten van het vooronderzoek (hoofdstuk 2);
- De uitgevoerde veld- en laboratoriumwerkzaamheden (hoofdstuk 3);
- Het toetsingskader (hoofdstuk 4);
- De analyseresultaten en de toetsing (hoofdstuk 5);
- Een samenvatting van het onderzoek, conclusies en aanbevelingen (hoofdstuk 6).

De bijbehorende tekeningen, boorprofielen en analysecertificaten zijn als bijlage opgenomen.

2 VOORONDERZOEK

2.1 Algemeen

Het vooronderzoek is uitgevoerd op basis van de NEN 5725. Het vooronderzoek heeft zich gericht op de onderzoekslocatie en de aangrenzende percelen.

2.2 Algemene locatiegegevens

In bijlage 1 is een kadastrale kaart opgenomen, waarop de onderzoekslocatie en de directe omgeving zijn weergegeven. In onderstaande tabel zijn de locatiegegevens samengevat.

Tabel 2.1: Overzicht locatiegegevens

Adres locatie	Wylp, Ureterp
Kadastrale gegevens	Gemeente Ureterp, sectie A, nummer 5390
Oppervlakte onderzoekslocatie	Circa 1,4 ha
Huidig gebruik	Landbouw grond

2.3 Geraadpleegde bronnen

Voor het vooronderzoek zijn de volgende bronnen geraadpleegd:

- Opdrachtgever
- Locatie-inspectie (gecombineerd met veldwerk)
- Bodeminformatiesysteem Provinsje Fryslân (Nazca-i)
- Google Earth/Streetview/Maps
- Dinoloket
- Het Kadaster (www.kadaster.nl)

2.4 Actuele situatie en historische situatie

De onderzoekslocatie aan de Wylp bevindt zich ten noordoosten van de dorpskern van Ureterp en is in gebruik als grasland. Uit historisch kaartmateriaal (bron: topotijdreis.nl) blijkt dat de locatie niet eerder bebouwd is geweest. Op de locatie zijn geen boven- en/of ondergrondse tanks aanwezig (geweest). Tevens is er geen aanleiding om asbesthoudende materialen op en/of in de bodem te verwachten.

PFAS

In opdracht van de Fumo is onderzoek verricht naar het voorkomen van PFAS in de provincie Fryslân. Het onderzoek is uitgevoerd door Antea Group (23 januari 2020, projectnummer 0457469.100). Uit de resultaten van het onderzoek blijkt dat de gemiddelde gehalten aan PFAS in Fryslân lager of gelijk zijn aan de door het ministerie vastgestelde tijdelijke achtergrondwaarden. Hiermee is grondverzet op basis van de bodemkwaliteitskaart weer mogelijk.

Voor de locatie aan de Wylp zijn er geen aanwijzingen voor een verontreiniging met PFAS. PFAS is onder andere water-, vet- en vuilafstotend. Ze zitten in verschillende producten. Bijvoorbeeld in smeermiddelen, voedselverpakkingsmaterialen, blusschuim, anti-aanbaklagen van pannen, kleding, textiel en cosmetica. Ook worden ze gebruikt in verschillende industriële toepassingen en processen.

Toekomstige situatie

Het ligt in de bedoeling om woningen op de locatie te realiseren. De onderzoekslocatie heeft een oppervlakte van circa 1,4 hectare.

Omliggende percelen

Aan de noord- en westzijde van de locatie bevinden zich weilanden. Aan de zuidzijde zijn woningen gesitueerd en aan de oostzijde bevinden zich sportvelden. Van de onderzoekslocatie en de directe omgeving zijn geen gegevens bekend omtrent milieuverdachte activiteiten en calamiteiten.

In bijlage 2 is een situatietekening van de onderzoekslocatie opgenomen.

2.5 Bodemopbouw en geohydrologie onderzoekslocatie

De regionale bodemopbouw in de omgeving van de onderzoekslocatie is afgeleid uit ondergrondgegevens van het Dinoloket (boring B11E1054). De resultaten tot 2,2 m -mv zijn in tabel 2.2 weergegeven.

Tabel 2.2: Bodemopbouw omgeving onderzoekslocatie

Diepte (m -mv)	Lithologie (textuur)	Lithostratigrafie
0,0 - 1,0	Zand	Formatie van Boxtel
1,0 - 2,2	Leem	Formatie van Drente

Uit het grondwaterbeschermingsplan van de provincie Groningen blijkt dat de locatie niet in een grondwaterbeschermingsgebied ligt. De grondwaterstroming van het freatisch grondwater is niet bekend. De grondwaterstroming wordt in de regel met name bepaald door lokale watergangen en voorkeursstromingen (als gevolg van o.a. vijvers en sloten).

2.6 Voorgaande bodemonderzoeken

Ter plaatse van de onderzoekslocatie is in 2002 een verkennend bodemonderzoek (Grontmij, rapportnr. 03/1592-1, 7 maart 2002) uitgevoerd. Uit de analyseresultaten blijkt dat maximaal licht verhoogde gehalten en concentraties zijn gemeten.

2.7 Conclusie vooronderzoek

Op basis van de resultaten van het vooronderzoek zijn er geen aanwijzingen voor een vermoeden van bodemverontreiniging. De locatie wordt als onverdacht voor bodemverontreiniging beschouwd.

2.8 Opstelling onderzoekshypothese

Conform de NEN 5740 is voor de onderzoekslocatie een onderzoekshypothese met een onderzoeksstrategie opgesteld welke in tabel 2.3 worden weergegeven.

Tabel 2.3: Onderzoekslocatie met onderzoeksstrategie

(Deel-)locatie	Oppervlakte (in ha)	Verdacht/onverdacht	Aard verwachte stoffen	Onderzoeksstrategie
Onderzoekslocatie	Circa 1,4	Onverdacht	-	ONV-GR-NL

ONV-GR-NL Grootschalige onverdachte niet-lijnvormige locatie

Het doel van het verkennend bodemonderzoek in deze situatie is aan te tonen dat op de locatie redelijkerwijs gesproken geen verontreinigende stoffen aanwezig zijn in de grond of het freatisch grondwater in gehalten boven respectievelijk de achtergrondwaarden en de streefwaarden.

Opgemerkt wordt dat de gehanteerde onderzoeksstrategie (NEN 5740) niet geschikt is om de eventuele aanwezigheid van asbest in de bodem aan te tonen. Onderzoek naar asbest dient plaats te vinden conform de NEN 5707. Vooralsnog is er geen aanleiding voor het uitvoeren van een onderzoek naar asbest in de bodem conform NEN 5707. Bij de uitvoering van het veldwerk dient aandacht te worden besteed aan het eventueel zintuiglijk voorkomen van asbest op en in de bodem.

3 VELD- EN LABORATORIUMWERKZAAMHEDEN

3.1 Veldwerkzaamheden

De veldwerkzaamheden zijn uitgevoerd door de erkende monsternemer J.R. Duinstra volgens de SIKB-protocollen 2001 en 2002. Hij werd hierbij geassisteerd door de veldwerker in opleiding, J. Wiersma. De veldwerkzaamheden zijn uitgevoerd op 6 juli 2022. De boringen zijn uitgevoerd met een edelmanboor. De grond van de boringen is per bodemlaag bemonsterd met een maximaal bemonsteringstraject van 0,5 meter. De peilbuizen zijn, na voldoende doorpompen, bemonsterd op 13 juli 2022 met behulp van een slangenpomp.

In tabel 3.1 is een overzicht weergegeven van de uitgevoerde veldwerkzaamheden.

Tabel 3.1: Uitgevoerde veldwerkzaamheden

(Deel-)locatie (oppervlakte)	Veldwerkzaamheden		
	Uitvoering	Aantal	Codering boring
Onderzoekslocatie (circa 1,4 ha)	boring met peilbuis	3	nrs. 1 t/m 3
	boring tot 2,0 m -mv	4	nrs. 4 t/m 7
	boring tot 0,5 m -mv	16	nrs. 8 t/m 23

De situering van de onderzoekslocatie en de boringen is weergegeven op de situatietekening in bijlage 2.

Zintuiglijke waarnemingen

Het maaiveld en de opgeboorde grond van iedere boring is zintuiglijk beoordeeld op het voorkomen van bodemvreemde en asbestverdachte materialen. Hierbij zijn in meerdere boringen puinrestanten (baksteen) aangetroffen. Verder zijn geen bijzonderheden waargenomen.

De bodemkundige beoordeling van de boringen is weergegeven op de boorprofielen in bijlage 3.

Veldmetingen grondwater

In tabel 3.2 zijn de resultaten van de veldmetingen van het grondwater weergegeven.

Tabel 3.2: Resultaten veldmetingen grondwater

Peilbuis	Filterstelling (cm -mv)	Grondwaterstand (cm -mv)	pH (-)	Ec (mS/cm)	Troebelheid (NTU)
1	400 - 500	200	6,63	1.032	>10
2	300 - 400	230	6,71	1.027	>10
3	400 - 500	240	6,46	1.056	>10

De gemeten waarden voor de zuurgraad en geleiding zijn normaal voor de omgeving waarin de onderzoekslocatie zich bevindt. De troebelheid van de grondwatermonsters voldoen niet aan de verwachte natuurlijke waarde (0-10 NTU). Het meten van een verhoogde troebelheid is overigens niet bezwaarlijk maar kan gebruikt worden bij de interpretatie van de analyseresultaten.

3.2 Laboratoriumonderzoek

De chemische analyses van de grond en het grondwater zijn uitgevoerd in het geaccrediteerde laboratorium van Eurofins Analytico. De samenstelling van de te analyseren monsters heeft plaatsgevonden op basis van de resultaten van het veldonderzoek. De monsters zijn dusdanig geselecteerd dat, na uitvoering van de analyses, een zo representatief mogelijk beeld verkregen wordt van de milieuhygiënische kwaliteit van de bodem.

In tabel 3.3 op de volgende pagina is de samenstelling van de (meng)monsters en de analysepakketten weergegeven.

Tabel 3.3: Samenstelling (meng)monsters en analyses

Codering (meng)monster	Deelmonster: boring met monstertraject (cm -mv)	Analysepakket
MMbg1	1, 2, 4, 5, 8, 9, 10, 13, 14, 16 (0-50)	NEN 5740 basispakket grond*
MMbg2	3, 6, 7, 11, 12, 15, 19, 20, 21, 22 (0-50)	NEN 5740 basispakket grond
MMog1	1, 2, 5 (50-100), 4 (50-70)	NEN 5740 basispakket grond
MMog2	3, 6, 7 (50-100)	NEN 5740 basispakket grond
Peilbuis 1	Peilbuis 1 (filter: 400-500)	NEN 5740 basispakket grondwater**
Peilbuis 2	Peilbuis 2 (filter: 300-400)	NEN 5740 basispakket grondwater
Peilbuis 3	Peilbuis 3 (filter: 400-500)	NEN 5740 basispakket grondwater

* droge stof, zware metalen (Ba, Cd, Co, Cu, Hg, Pb, Mo, Ni en Zn), minerale olie, PAK-10, PCB, organisch stofgehalte en lutum

** zware metalen (Ba, Cd, Co, Cu, Hg, Pb, Mo, Ni en Zn), minerale olie, aromatische en chloorhoudende verbindingen, zuurgraad en geleiding

De analysecertificaten zijn opgenomen in bijlage 4.

4 TOETSINGSKADER

De gemeten gehalten aan verontreinigende stoffen in de grond worden beoordeeld op basis van "AW 2000" (TNO-rapport 2006-U-R0044/A; maart 2006) en de "Circulaire Bodemsanering 2013" (Staatscourant, nummer 16675, 27 juni 2013). In deze regelgeving zijn normen aangegeven voor het vaststellen van bodemvervuiling aan de hand van achtergrond-, tussen- en interventiewaarden. Voor het grondwater wordt in plaats van de achtergrondwaarde, de streefwaarde gebruikt als toetsingscriterium.

Barium

De norm voor barium in grond is tijdelijk ingetrokken. Gebleken is dat de interventiewaarde voor barium lager was dan het gehalte dat van nature in de bodem voorkomt. Indien er sprake is van verhoogde bariumgehalten ten opzichte van de natuurlijke achtergrond als gevolg van een antropogene bron, kan dit gehalte worden beoordeeld op basis van de voormalige interventiewaarde voor barium van 920 mg/kg d.s.

Het beoordelingsniveau van de achtergrond-, tussen- en interventiewaarden, waaraan verontreinigende stoffen worden getoetst, is in onderstaande tabel weergegeven:

Tabel 4.1: Interpretatie van de achtergrond-, tussen- en interventiewaarden (Wbb)

Beoordelingsniveau verontreinigende stof	Waardering	Toelichting
≤ Achtergrond-/streefwaarde (of detectiegrens)	niet verontreinigd	De achtergrond-/streefwaarde geeft het uiteindelijk te bereiken kwaliteitsniveau van de bodem aan waarbij de functionele eigenschappen die de bodem voor mens, dier en plant heeft volledig hersteld zijn.
> Achtergrond-/streefwaarde ≤ Tussenwaarde	licht verhoogd	
> Tussenwaarde ≤ Interventiewaarde	matig verhoogd	Naast de streef-/achtergrond- en interventiewaarden worden de gemeten waarden getoetst aan het criterium $(A/S+1)/2$, de zogenaamde tussenwaarde . Bij overschrijding van de tussenwaarde bestaat er een vermoeden van een ernstige bodemverontreiniging en wordt nader onderzoek noodzakelijk geacht.
> Interventiewaarde	sterk verhoogd	De interventiewaarde geeft het niveau aan waarbij verontreinigingen in de bodem zodanig zijn dat er een ernstige of dreigende vermindering optreedt van de functionele eigenschappen van de bodem voor mens, dier en plant. Bij gehalten boven de interventiewaarde en een bepaalde hoeveelheid verontreinigde grond/sediment ($\geq 25 \text{ m}^3$) of grondwater ($\geq 100 \text{ m}^3$), is er sprake van een geval van ernstige bodemverontreiniging.

Bodemtypecorrectie

Bij de beoordeling van de kwaliteit van de bodem worden de gemeten gehalten middels een bodemtypecorrectie omgerekend naar standaardbodem. De wijze van omrekening is beschreven in bijlage G, onderdeel III van de Regeling Bodemkwaliteit.

Besluit Bodemkwaliteit

De regels voor de afvoer van grond zijn opgenomen in het Besluit Bodemkwaliteit. De analyseresultaten zijn indicatief getoetst aan de achtergrondwaarden en maximale waarden voor grond en baggerspecie zoals deze zijn opgenomen in de "Regeling bodemkwaliteit" (bijlage B, tabel 1). Opgemerkt dient te worden dat de veldwerkzaamheden en chemische analyses niet conform de AP-04 richtlijnen zijn uitgevoerd. Aan de resultaten van dit onderzoeksrapport kunnen daarom niet dezelfde rechten worden ontleend als aan een partijkeuring die conform Besluit Bodemkwaliteit is uitgevoerd.

5 ANALYSERESULTATEN EN TOETSING

5.1 Grond

De analysesresultaten en interpretatie van de grond is weergegeven in tabel 5.1.

Tabel 5.1: Interpretatie analysesresultaten grond

Monster	Boringnrs. met monstertraject (cm -mv)	Mate van verontreiniging Wbb			Bodemkwaliteitsklasse Bbk*
		> AW	> T	> I	
MMbg1	1, 2, 4, 5, 8, 9, 10, 13, 14, 16 (0-50)	-	-	-	Altijd toepasbaar
MMbg2	3, 6, 7, 11, 12, 15, 19, 20, 21, 22 (0-50)	-	-	-	Altijd toepasbaar
MMog1	1, 2, 5 (50-100), 4 (50-70)	-	-	-	Altijd toepasbaar
MMog2	3, 6, 7 (50-100)	-	-	-	Altijd toepasbaar

- : geen overschrijding van de achtergrondwaarde
- > AW : overschrijding van de achtergrondwaarde
- > T : overschrijding van de tussenwaarde
- > I : overschrijding van de interventiewaarde
- * : indicatieve toetsing bij toepassing op landbodem

5.2 Grondwater

De analysesresultaten en interpretatie van het grondwater is weergegeven in tabel 5.2.

Tabel 5.2: Interpretatie analysesresultaten grondwater

Peilbuis	Filtertraject (cm -mv)	Mate van verontreiniging Wbb		
		> S	> T	> I
1	400 - 500	Barium, cadmium, kobalt, zink	Nikkel	-
<i>herbemonstering</i>			Nikkel	
2	300 - 400	Koper, zink	-	-
3	400 - 500	Barium, cadmium, nikkel, zink	-	-

- : geen overschrijding
- > S : overschrijding van de streefwaarde
- > T : overschrijding van de tussenwaarde
- > I : overschrijding van de interventiewaarde

De analysecertificaten zijn opgenomen in bijlage 4. De toetsingsresultaten zijn opgenomen in bijlage 5.

6 SAMENVATTING EN CONCLUSIE

6.1 Samenvatting

In opdracht van Rho Adviseurs is door WMR Rinsumageest bv een verkennend bodemonderzoek uitgevoerd aan de Wylp in Ureterp.

Aanleiding van het verkennend bodemonderzoek is de voorgenomen ontwikkeling van woningen op de locatie. Het doel van het onderzoek is het vaststellen van de milieuhygiënische bodemkwaliteit. Op basis van de onderzoeksresultaten kan bepaald worden of de milieuhygiënische bodemkwaliteit voldoende geschikt is voor de voorgenomen plannen.

Ter plaatse van de onderzoekslocatie (oppervlakte circa 1,4 ha) zijn twee boringen (nrs. 1 en 3) tot 5,0 m -mv, één boring (nr. 2) tot 4,0 m -mv, vier boringen (nrs. 4 t/m 7) tot 2,0 m -mv en zestien boringen (nrs. 8 t/m 23) tot 0,5 m -mv verricht. Boringen 1, 2 en 3 zijn afgewerkt met een peilbuis.

Het maaiveld en de opgeboorde grond van iedere boring is zintuiglijk beoordeeld op het voorkomen van bodemvreemde en/of asbestverdachte materialen. Hierbij zijn in meerdere boringen puinrestanten (baksteen) aangetroffen. Verder zijn geen bijzonderheden waargenomen.

Van de grond zijn meerdere mengmonsters samengesteld. Van het grondwater is separaat een monster genomen. De monsters zijn geanalyseerd op de parameters uit het basispakket van de NEN 5740.

De analyseresultaten van het verkennend bodemonderzoek zijn als volgt:

- in geen van de mengmonsters van de grond zijn verhoogde gehalten gemeten;
- in het grondwater (peilbuis 1) zijn voor barium, cadmium, kobalt en zink licht verhoogde concentraties gemeten. Voor nikkel is een matig verhoogde concentratie gemeten. Na herbemonstering is voor nikkel wederom een matig verhoogde concentratie gemeten.
- in het grondwater (peilbuis 2) zijn voor koper en zink licht verhoogde concentraties gemeten;
- in het grondwater (peilbuis 3) zijn voor barium, cadmium, nikkel en zink licht verhoogde concentraties gemeten.

6.2 Evaluatie

Hieronder volgt een beknopte bespreking van de geconstateerde (zintuiglijke) verontreinigingen.

Zintuiglijke waarnemingen

In meerdere boringen zijn puinrestanten in de grond aangetroffen. Aanwezigheid van het aangetroffen puin kan een aanwijzing zijn dat de bodem asbesthoudend materiaal bevat. Zintuiglijk is geen asbestverdacht materiaal waargenomen. Het aangetroffen puin in de grond is gedefinieerd als baksteen en kan daarom als niet asbestverdacht worden beschouwd. Een verkennend bodemonderzoek naar asbest (conform NEN 5707) is niet noodzakelijk.

Verhoogde concentraties in het grondwater

Van zware metalen is het bekend dat deze in (sterk) verhoogde concentraties in het grondwater voor kunnen komen zonder dat voor deze metalen verhoogde gehalten in de grond worden gemeten of er een andere directe verontreinigingsbron aanwezig is (verspreiding vanuit de omgeving). De gemeten concentraties aan barium, cadmium, kobalt, koper en zink hebben vermoedelijk dan ook een natuurlijke oorzaak. De gemeten concentraties zijn daarnaast dusdanig (alleen overschrijding van de streefwaarde) dat een aanvullend onderzoek naar deze parameters niet noodzakelijk is.

De nikkelconcentratie van het grondwater ter plaatse van peilbuis 1 is tijdens de reguliere bemonstering en de herbemonstering matig verhoogd. Ter plaatse van de andere peilbuizen is het grondwater maximaal licht verhoogd met nikkel. In de boven- en ondergrond zijn geen verhoogde nikkelgehalten gemeten. Ook zijn er geen historische aanwijzingen dat nikkel verhoogd aanwezig is. Gelet op bovenstaande constatering, wordt ons inziens een nader grondwateronderzoek niet noodzakelijk geacht.

6.3 Conclusie

Op basis van het gemeten concentraties in het grondwater is de gestelde onderzoekshypothese, een onverdachte locatie, formeel gezien niet juist. De gehalten zijn echter dusdanig dat aanvullend onderzoek niet noodzakelijk is.

Vanuit milieuhygiënisch oogpunt zijn er geen belemmeringen voor de voorgenomen plannen.

6.4 Aanbevelingen

Afvoer van grond

Bij afvoer van grond vanaf het perceel dient rekening te worden gehouden met de regels van het Besluit Bodemkwaliteit. De mengmonsters zijn indicatief getoetst aan de normen van het Besluit Bodemkwaliteit. Alle mengmonsters van de grond worden beoordeeld als klasse Achtergrondwaarde (altijd toepasbaar).

Opgemerkt moet worden dat dit een indicatieve toetsing betreft en dat de veldwerkzaamheden en chemische analyses niet conform de eisen van het besluit Bodemkwaliteit zijn uitgevoerd. Aan de resultaten van dit onderzoeksrapport kunnen daarom niet dezelfde rechten worden ontleend als aan een partijkeuring die conform Besluit Bodemkwaliteit is uitgevoerd.

Opmerking betrouwbaarheid onderzoek

Benadrukt moet worden dat het onderzoek een verkennend karakter heeft en de mogelijkheid bestaat dat lokale afwijkingen in bodemsamenstelling en/of bodemkwaliteit binnen de onderzoekslocatie aanwezig kunnen zijn. Tijdens de uitvoering van grondwerkzaamheden dient men hier alert op te zijn.

BIJLAGE 1 (VAN 5)

- Kadastrale kaart

BIJLAGE 2 (VAN 5)

- Situatietekening



Legenda

- Kadastrale grenzen
- Onderzoekslocatie
- Boring tot 0,5 m -mv
- Boring tot 2,0 m -mv
- Boring + peilbuis
- ▽ Vast punt



Project:

VO Wylp, Ureterp

Opdrachtgever:

Rho Adviseurs

Omschrijving:

Situering van de partij en monsternamepunten

Formaat:	Schaal:	Fase:	Project nummer:	Tekening nummer:
A-3	1:1000	Definitief	220513	01
Getek:	Gecontr:	Uitgave:	Datum:	Toelichting:
JvdM	DvdM	01	06-07-2022	



Van Aylvawei 40, 9105 KT Rinsumageast
 Tel.: 0511-425050 Fax: 0511-424184
 www.wmr.nl info@wmr.nl

BIJLAGE 3 (VAN 5)

- Boorprofielen

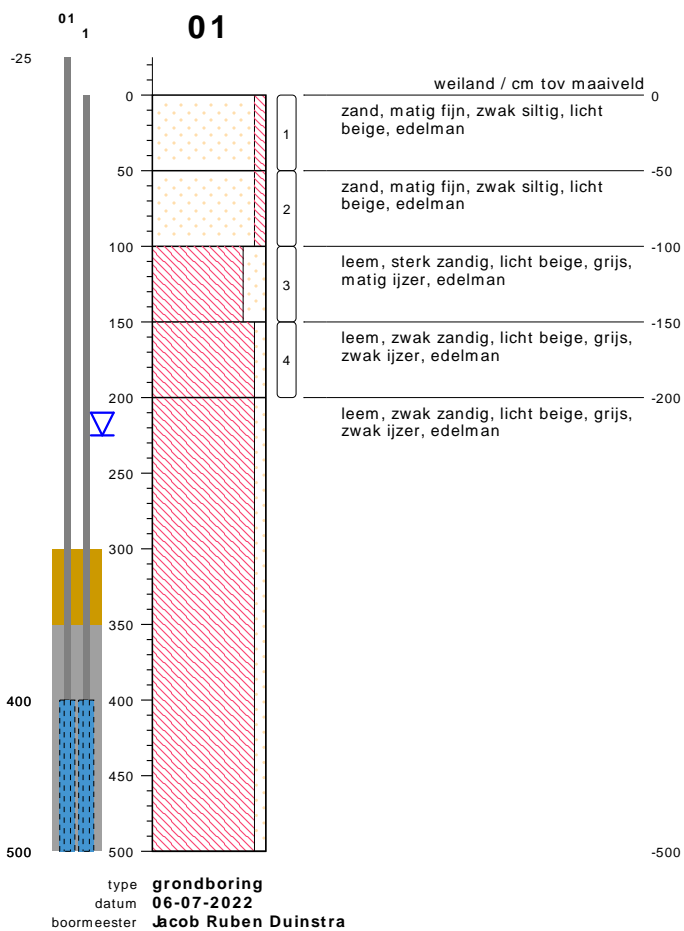

bodemprofielen **schaal 1:50**

onderzoek **VO Wylp, Ureterp**
projectcode **220513**
getekend conform **NEN 5104**



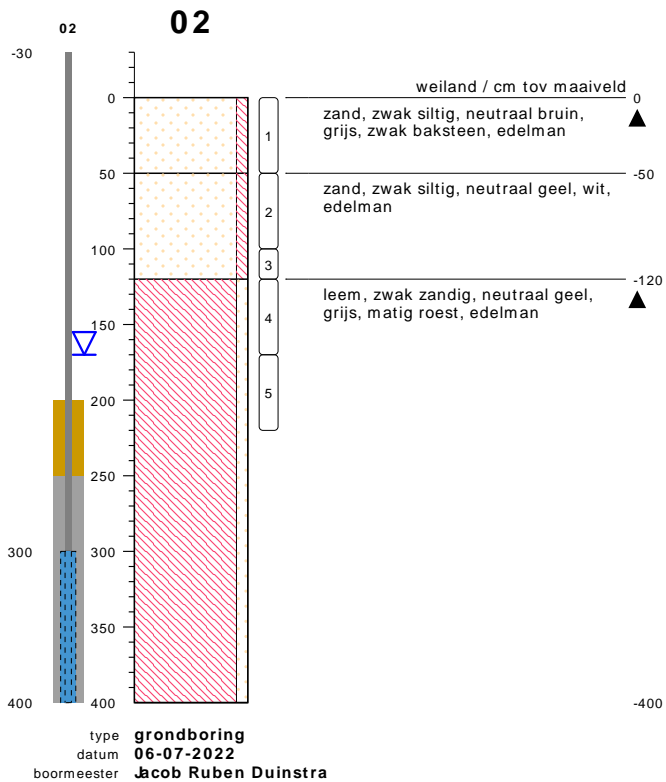

bodemprofielen **schaal 1:50**

onderzoek **VO Wylp, Ureterp**
projectcode **220513**
getekend conform **NEN 5104**



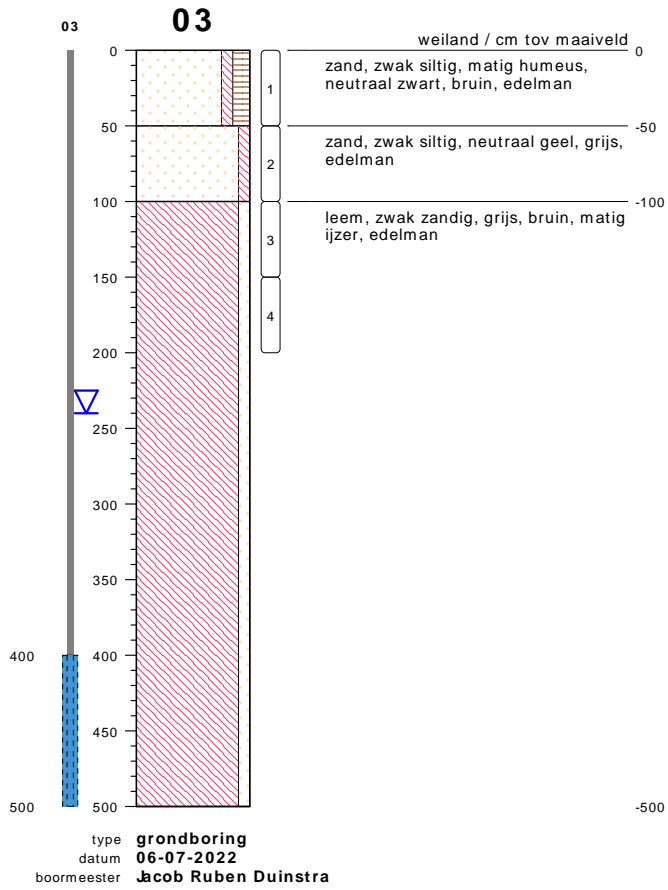

bodemprofielen **schaal 1:50**

onderzoek **VO Wylp, Ureterp**
 projectcode **220513**
 getekend conform **NEN 5104**

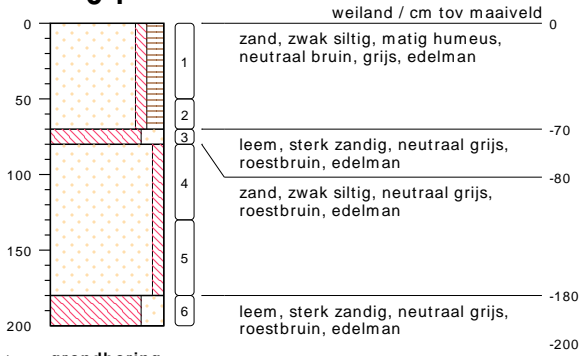

04

type **grondboring**
 datum **06-07-2022**
 boormeester **Jacob Ruben Duinstra**

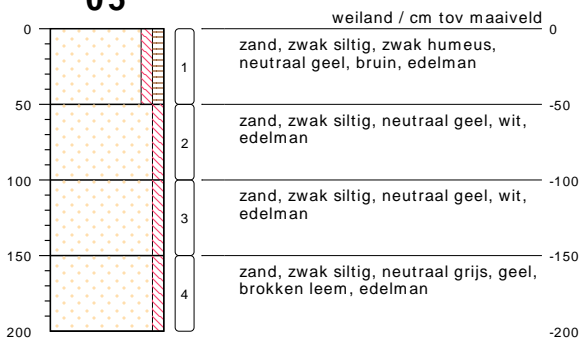
05

type **grondboring**
 datum **06-07-2022**
 boormeester **Jacob Ruben Duinstra**

bodemprofielen **schaal 1:50**

onderzoek **VO Wylp, Ureterp**
 projectcode **220513**
 getekend conform **NEN 5104**

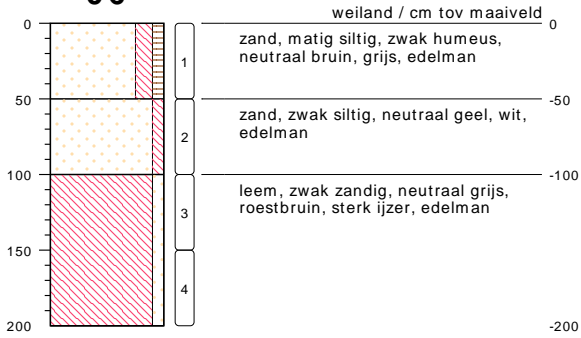

06

type **grondboring**
 datum **06-07-2022**
 boormeester **Jacob Ruben Duinstra**

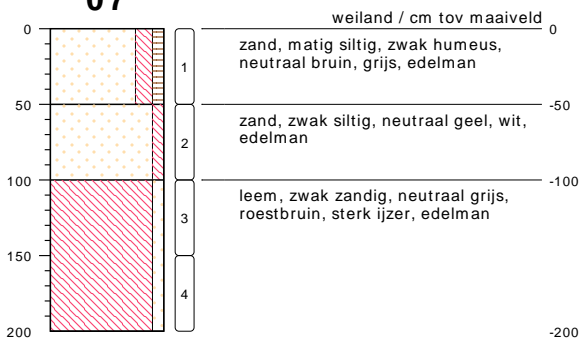
07

type **grondboring**
 datum **06-07-2022**
 boormeester **Jacob Ruben Duinstra**

08

type **grondboring**
 datum **06-07-2022**
 boormeester **Jacob Ruben Duinstra**

bodemprofielen **schaal 1:50**

onderzoek **VO Wylp, Ureterp**
 projectcode **220513**
 getekend conform **NEN 5104**

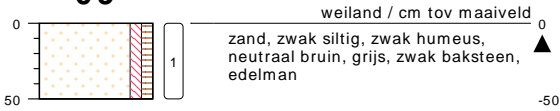

09

type **grondboring**
 datum **06-07-2022**
 boormeester **Jacob Ruben Duinstra**

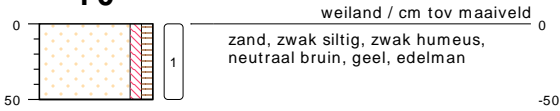
10

type **grondboring**
 datum **06-07-2022**
 boormeester **Jacob Ruben Duinstra**

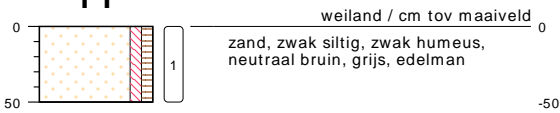
11

type **grondboring**
 datum **06-07-2022**
 boormeester **Jacob Ruben Duinstra**

12

type **grondboring**
 datum **06-07-2022**
 boormeester **Jacob Ruben Duinstra**

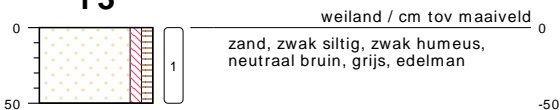
13

type **grondboring**
 datum **06-07-2022**
 boormeester **Jacob Ruben Duinstra**

bodemprofielen **schaal 1:50**

onderzoek **VO Wylp, Ureterp**
 projectcode **220513**
 getekend conform **NEN 5104**



14

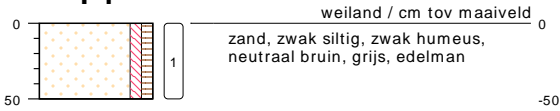

type **grondboring**
datum **06-07-2022**
boormeester **Jacob Ruben Duinstra**

15

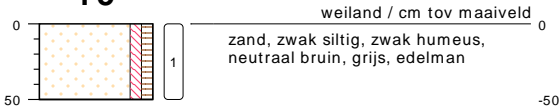

type **grondboring**
datum **06-07-2022**
boormeester **Jacob Ruben Duinstra**

16

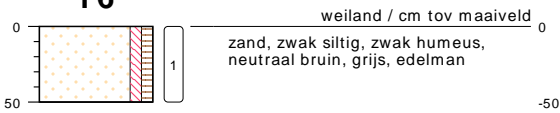

type **grondboring**
datum **06-07-2022**
boormeester **Jacob Ruben Duinstra**

17

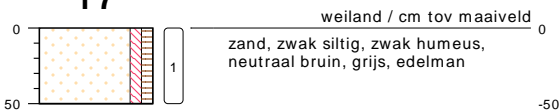

type **grondboring**
datum **06-07-2022**
boormeester **Jacob Ruben Duinstra**

18

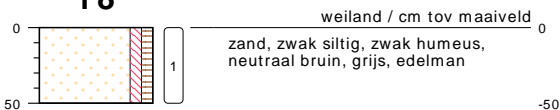

type **grondboring**
datum **06-07-2022**
boormeester **Jacob Ruben Duinstra**

bodemprofielen **schaal 1:50**

onderzoek **VO Wylp, Ureterp**
projectcode **220513**
getekend conform **NEN 5104**



19

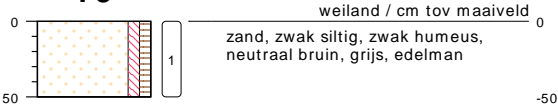

type **grondboring**
 datum **06-07-2022**
 boormeester **Jacob Ruben Duinstra**

2

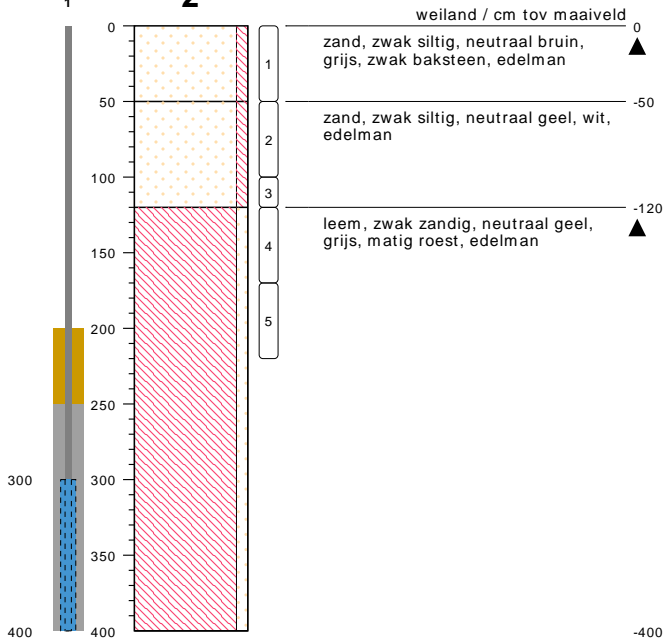

type **grondboring**
 datum **06-07-2022**
 boormeester **Jacob Ruben Duinstra**

20

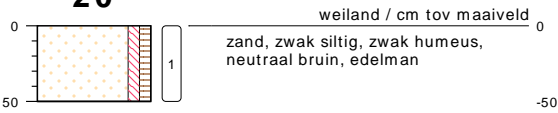

type **grondboring**
 datum **06-07-2022**
 boormeester **Jacob Ruben Duinstra**

bodemprofielen **schaal 1:50**

onderzoek **VO Wylp, Ureterp**
 projectcode **220513**
 getekend conform **NEN 5104**



21



type **grondboring**
datum **06-07-2022**
boormeester **Jacob Ruben Duinstra**

22

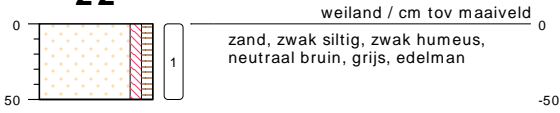

type **grondboring**
datum **06-07-2022**
boormeester **Jacob Ruben Duinstra**

23

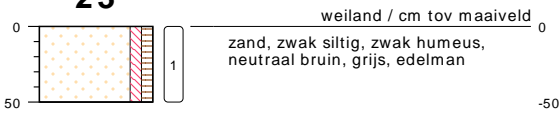

type **grondboring**
datum **06-07-2022**
boormeester **Jacob Ruben Duinstra**

bodemprofielen **schaal 1:50**

onderzoek **VO Wylp, Ureterp**
projectcode **220513**
getekend conform **NEN 5104**



PEILBUIJS

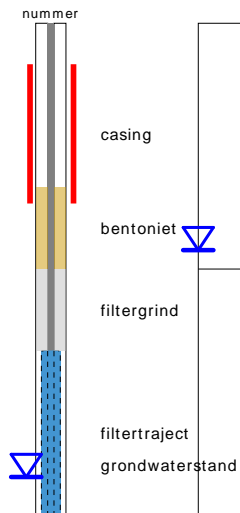

BORING



links= cm-maaiveld
rechts= cm+ NAP

OLIE OP WATER REACTIE

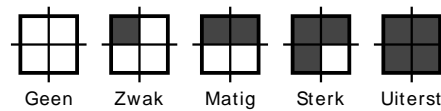

GEUR INTENSITEIT

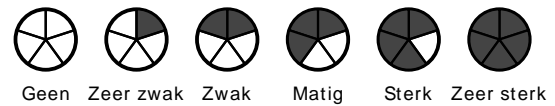

GRONDSOORTEN



MATE VAN BIJMENGING

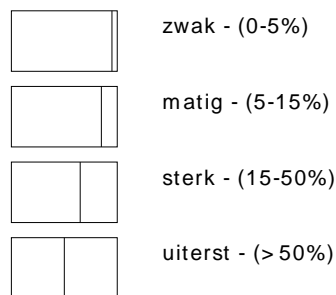

VERHARDINGEN

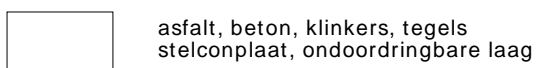

GRADATIE ZAND

uf = uiterst fijn (63-105 um)
zf = zeer fijn (105-150 um)
mf = matig fijn (150-210 um)
mg = matig grof (210-300 um)
zg = zeer grof (300-420 um)
ug = uiterst grof (420-2000 um)

OVERIG

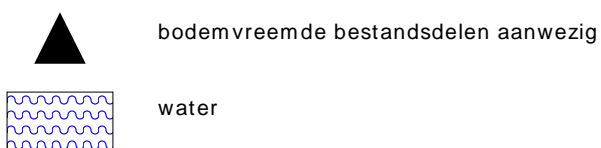

GRADATIE GRIND

f = fijn (2-5.6 mm)
mg = matig grof (5.6-16 mm)
zg = zeer grof (16-63 mm)

BESCHRIJVING BODEMLAAG

pid = foto ionisatie detector
bv = bodemvocht
ow = olie op water

BIJLAGE 4 (VAN 5)

- Analysecertificaten

WMR Rinsumageest B.V.
T.a.v. Jan-Jacob van der Mei
Postbus 5
9104 ZG DAMWOUDE
NETHERLANDS

Analyscertificaat

Datum: 14-Jul-2022

Hierbij ontvangt u de resultaten van het navolgende laboratoriumonderzoek.

Certificaatnummer/Versie	2022108642/1
Uw project/verslagnummer	220513
Uw projectnaam	V0 Wylp, Ureterp
Uw ordernummer	
Uw datum aanlevering monster(s)	06-Jul-2022

Dit certificaat mag uitsluitend in zijn geheel worden gereproduceerd.
De analyse resultaten hebben alleen betrekking op het beproefde object.

De grondmonsters worden tot 4 weken na datum ontvangst bewaard en watermonsters tot 2 weken na datum ontvangst. Zonder tegenbericht worden de monsters nadien afgevoerd.
Indien de monsters langer bewaard dienen te blijven verzoeken wij U dit exemplaar uiterlijk 1 werkdag voor afloop van de standaardbewaarperiode ondertekend aan ons te retourneren. Voor de kosten van het langer bewaren van monsters verwijzen wij naar de prijslijst.

Bewaren tot:

Datum:

Naam:

Handtekening:

Wij vertrouwen erop uw opdracht hiermee naar verwachting te hebben uitgevoerd, mocht U naar aanleiding van dit analyscertificaat nog vragen hebben verzoeken wij U contact op te nemen met de afdeling Verkoop en Advies.

Met vriendelijke groet,

Eurofins Analytico B.V.



Ing. A. Veldhuizen
Technical Manager

Eurofins Analytico B.V.

Gildeweg 42-46
NL-3771NB Barneveld
+31 (0)34 242 63 00
Info-env@eurofins.nl
www.eurofins.nl

Venecoweg 5
B-9810 Nazareth
+32 (0)9 222 77 59
belgie-env@eurofins.be
www.eurofins.be

BNP Paribas S.A. 227 9245 25
IBAN: NL71BNPA0227924525
BIC: BNPANL2A
KvK/CoC: 09088623
BTW/VAT: NL 8043.14.883.B01

Eurofins Analytico B.V. is ISO 14001: 2015 gecertificeerd door TÜV en erkend door het Vlaamse Gewest (OVAM en Dep. Omgeving), het Brusselse Gewest (BIM), het Waalse Gewest (DGRNE-OWD) en door de overheid van Luxemburg (MEV).

Analysecertificaat

Uw project/verslagnummer 220513
 Uw projectnaam V0 Wylp, Ureterp
 Uw ordernummer
 Uw monsternemer jr duinstra

Certificaatnummer/Versie 2022108642/1
 Startdatum analyse 07-Jul-2022
 Datum einde analyse 14-Jul-2022
 Rapportagedatum 14-Jul-2022/08:36
 Bijlage A, B, C
 Pagina 1/2

Analyse	Eenheid	1	2	3	4
Voorbehandeling					
Cryogeen malen		Uitgevoerd	Uitgevoerd	Uitgevoerd	Uitgevoerd
Bodemkundige analyses					
S Droge stof	% (m/m)	75.2	71.0	90.7	89.4
S Organische stof	% (m/m) ds	3.3	5.9	1.0	<0.7
Gloeirest	% (m/m) ds	96	94	99	99
S Korrelgrootte < 2 µm (Lutum)	% (m/m) ds	3.6	2.7	<2.0	5.1
Metalen					
S Barium (Ba)	mg/kg ds	<20	<20	<20	<20
S Cadmium (Cd)	mg/kg ds	<0.20	<0.20	<0.20	<0.20
S Kobalt (Co)	mg/kg ds	3.2	<3.0	<3.0	<3.0
S Koper (Cu)	mg/kg ds	6.4	7.0	<5.0	<5.0
S Kwik (Hg)	mg/kg ds	<0.050	<0.050	<0.050	<0.050
S Molybdeen (Mo)	mg/kg ds	<1.5	<1.5	<1.5	<1.5
S Nikkel (Ni)	mg/kg ds	<4.0	<4.0	<4.0	<4.0
S Lood (Pb)	mg/kg ds	13	17	<10	<10
S Zink (Zn)	mg/kg ds	<20	<20	<20	<20
Minerale olie					
Minerale olie (C10-C12)	mg/kg ds	<3.0	<3.0	<3.0	<3.0
Minerale olie (C12-C16)	mg/kg ds	<5.0	<5.0	<5.0	<5.0
Minerale olie (C16-C21)	mg/kg ds	<5.0	<5.0	<5.0	<5.0
Minerale olie (C21-C30)	mg/kg ds	<11	18	<11	<11
Minerale olie (C30-C35)	mg/kg ds	7.7	27	<5.0	<5.0
Minerale olie (C35-C40)	mg/kg ds	<6.0	<6.0	<6.0	<6.0
S Minerale olie totaal (C10-C40)	mg/kg ds	<35	51	<35	<35
Chromatogram olie (GC)			Zie bijl.		
Polychloorbifenylen, PCB					
S PCB 28	mg/kg ds	<0.0010	<0.0010	<0.0010	<0.0010
S PCB 52	mg/kg ds	<0.0010	<0.0010	<0.0010	<0.0010
S PCB 101	mg/kg ds	<0.0010	<0.0010	<0.0010	<0.0010

Nr.	Uw monsteromschrijving	Opgegeven monstermatrix	Monster nr.
1	MMBg1, 01: 0-50, 2: 0-50, 04: 0-50, 05: 0-50, 08: 0-50, 09: 0-50, 10: 0-50,	Grond (AS3000)	12861691
2	MMBg2, 20: 0-50, 21: 0-50, 22: 0-50, 19: 0-50, 11: 0-50, 12: 0-50, 15: 0-50,	Grond (AS3000)	12861692
3	MMog1, 01: 50-100, 04: 50-70, 05: 50-100, 2: 50-100	Grond (AS3000)	12861693
4	MMog2, 03: 50-100, 06: 50-100, 07: 50-100	Grond (AS3000)	12861694

Eurofins Analytico B.V.

Gildeweg 42-46 Venecoweg 5
 NL-3771NB Barneveld B-9810 Nazareth
 +31 (0)34 242 63 00 +32 (0)9 222 77 59
 Info-env@eurofins.nl belgie-env@eurofins.be
 www.eurofins.nl www.eurofins.be

BNP Paribas S.A. 227 9245 25
 IBAN: NL71BNPA0227924525
 BIC: BNPANL2A
 KvK/CoC: 09088623
 BTW/VAT: NL 8043.14.883.B01



Q: door RvA geaccrediteerde verrichting
 R: AP04 erkende en geaccrediteerde verrichting
 S: AS SIKB erkende en geaccrediteerde verrichting
 V: VLAREL erkende verrichting
 W: Waals Gewest erkende verrichting

Dit certificaat mag uitsluitend in zijn geheel worden gereproduceerd.
 Eurofins Analytico B.V. is ISO 14001: 2015 gecertificeerd door TÜV
 en erkend door het Vlaamse Gewest (OVAM en Dep. Omgeving),
 het Brusselse Gewest (BIM), het Waalse Gewest (DGRNE-OWD)
 en door de overheid van Luxemburg (MEV).



Analysecertificaat

Uw project/verslagnummer	220513	Certificaatnummer/Versie	2022108642/1
Uw projectnaam	V0 Wylp, Ureterp	Startdatum analyse	07-Jul-2022
Uw ordernummer		Datum einde analyse	14-Jul-2022
Uw monsternemer	jr duinstra	Rapportagedatum	14-Jul-2022/08:36
		Bijlage	A, B, C
		Pagina	2/2

Analyse	Eenheid	1	2	3	4
S PCB 118	mg/kg ds	<0.0010	<0.0010	<0.0010	<0.0010
S PCB 138	mg/kg ds	<0.0010	<0.0010	<0.0010	<0.0010
S PCB 153	mg/kg ds	<0.0010	<0.0010	<0.0010	<0.0010
S PCB 180	mg/kg ds	<0.0010	<0.0010	<0.0010	<0.0010
S PCB (som 7) (factor 0,7)	mg/kg ds	0.0049 ¹⁾	0.0049 ¹⁾	0.0049 ¹⁾	0.0049 ¹⁾
Polycyclische Aromatische Koolwaterstoffen, PAK					
S Naftaleen	mg/kg ds	<0.050	<0.050	<0.050	<0.050
S Fenanthreen	mg/kg ds	<0.050	<0.050	<0.050	<0.050
S Anthraceen	mg/kg ds	<0.050	<0.050	<0.050	<0.050
S Fluorantheen	mg/kg ds	<0.050	<0.050	<0.050	<0.050
S Benzo(a)anthraceen	mg/kg ds	<0.050	<0.050	<0.050	<0.050
S Chryseen	mg/kg ds	<0.050	<0.050	<0.050	<0.050
S Benzo(k)fluorantheen	mg/kg ds	<0.050	<0.050	<0.050	<0.050
S Benzo(a)pyreen	mg/kg ds	<0.050	<0.050	<0.050	<0.050
S Benzo(ghi)peryleen	mg/kg ds	<0.050	<0.050	<0.050	<0.050
S Indeno(123-cd)pyreen	mg/kg ds	<0.050	<0.050	<0.050	<0.050
S PAK VROM (10) (factor 0,7)	mg/kg ds	0.35 ¹⁾	0.35 ¹⁾	0.35 ¹⁾	0.35 ¹⁾

Nr.	Uw monsteromschrijving	Opgegeven monstermatrix	Monster nr.
1	MMbg1, 01: 0-50, 2: 0-50, 04: 0-50, 05: 0-50, 08: 0-50, 09: 0-50, 10: 0-50, Grond (AS3000)	Grond (AS3000)	12861691
2	MMbg2, 20: 0-50, 21: 0-50, 22: 0-50, 19: 0-50, 11: 0-50, 12: 0-50, 15: 0-50, Grond (AS3000)	Grond (AS3000)	12861692
3	MMog1, 01: 50-100, 04: 50-70, 05: 50-100, 2: 50-100	Grond (AS3000)	12861693
4	MMog2, 03: 50-100, 06: 50-100, 07: 50-100	Grond (AS3000)	12861694

Eurofins Analytico B.V.

Gildeweg 42-46 Venecoweg 5
 NL-3771NB Barneveld B-9810 Nazareth
 +31 (0)34 242 63 00 +32 (0)9 222 77 59
 Info-env@eurofins.nl belgie-env@eurofins.be
 www.eurofins.nl www.eurofins.be

BNP Paribas S.A. 227 9245 25
 IBAN: NL71BNPA0227924525
 BIC: BNPANL2A
 KvK/CoC: 09088623
 BTW/VAT: NL 8043.14.883.B01



Q: door RvA geaccrediteerde verrichting
 R: AP04 erkende en geaccrediteerde verrichting
 S: AS SIKB erkende en geaccrediteerde verrichting
 V: VLAREL erkende verrichting
 W: Waals Gewest erkende verrichting

Dit certificaat mag uitsluitend in zijn geheel worden gereproduceerd.
 Eurofins Analytico B.V. is ISO 14001: 2015 gecertificeerd door TÜV
 en erkend door het Vlaamse Gewest (OVAM en Dep. Omgeving),
 het Brusselse Gewest (BIM), het Waalse Gewest (DGRNE-OWD)
 en door de overheid van Luxemburg (MEV).

Akkoord
 Pr.coörd.





Bijlage (A) met de opgegeven deelmonsterinformatie behorende bij het analysecertificaat. 2022108642/1

Monster nr.	Uw monsteromschrijving				
Barcode	Boornr	Van	Tot	Uw datum monstername	Monsteromsch./Monstername ID
12861691	MMbg1, 01: 0-50, 2: 0-50, 04: 0-50, 05: 0-50, 08: 0-50, 09: 0-50, 10: 0-				
0539410411	09	0	50	06-Jul-2022	
0539410417	04	0	50	06-Jul-2022	
0539410425	08	0	50	06-Jul-2022	
0539410415	10	0	50	06-Jul-2022	
0539410423	13	0	50	06-Jul-2022	
0539410418	14	0	50	06-Jul-2022	
0539410493	16	0	50	06-Jul-2022	
0538125262	05	0	50	06-Jul-2022	
0539410213	01	0	50	06-Jul-2022	
0539410201	2	0	50	06-Jul-2022	
12861692	MMbg2, 20: 0-50, 21: 0-50, 22: 0-50, 19: 0-50, 11: 0-50, 12: 0-50, 15:				
0539410479	15	0	50	06-Jul-2022	
0538125218	11	0	50	06-Jul-2022	
0538125261	12	0	50	06-Jul-2022	
0538125256	22	0	50	06-Jul-2022	
0538125249	07	0	50	06-Jul-2022	
0538125270	21	0	50	06-Jul-2022	
0538125268	19	0	50	06-Jul-2022	
0538125253	20	0	50	06-Jul-2022	
0539410193	06	0	50	06-Jul-2022	
0539410192	03	0	50	06-Jul-2022	
12861693	MMog1, 01: 50-100, 04: 50-70, 05: 50-100, 2: 50-10 0				
0539410419	04	50	70	06-Jul-2022	
0538125266	05	50	100	06-Jul-2022	
0539410208	01	50	100	06-Jul-2022	
0539410205	2	50	100	06-Jul-2022	
12861694	MMog2, 03: 50-100, 06: 50-100, 07: 50-100				
0538125255	07	50	100	06-Jul-2022	
0539410200	06	50	100	06-Jul-2022	
0539410195	03	50	100	06-Jul-2022	

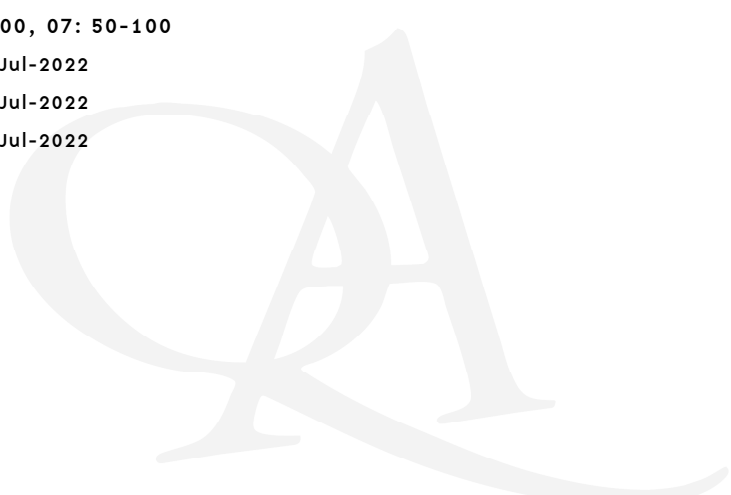

Eurofins Analytico B.V.

Gildeweg 42-46 Venecoweg 5
 NL-3771NB Barneveld B-9810 Nazareth
 +31 (0)34 242 63 00 +32 (0)9 222 77 59
 Info-env@eurofins.nl belgie-env@eurofins.be
 www.eurofins.nl www.eurofins.be

BNP Paribas S.A. 227 9245 25
 IBAN: NL71BNPA0227924525
 BIC: BNPANL2A
 KvK/CoC: 09088623
 BTW/VAT: NL 8043.14.883.B01

Eurofins Analytico B.V. is ISO 14001: 2015 gecertificeerd door TÜV en erkend door het Vlaamse Gewest (OVAM en Dep. Omgeving), het Brusselse Gewest (BIM), het Waalse Gewest (DGRNE-OWD) en door de overheid van Luxemburg (MEV).

**Bijlage (B) met opmerkingen behorende bij analysecertificaat 2022108642/1**

Pagina 1/1

Opmerking 1)De toetswaarde van de som is gelijk aan de sommatie van $0,7 \times RG$ **Eurofins Analytico B.V.**

Gildeweg 42-46 Venecoweg 5
NL-3771NB Barneveld B-9810 Nazareth
+31 (0)34 242 63 00 +32 (0)9 222 77 59
Info-env@eurofins.nl belgie-env@eurofins.be
www.eurofins.nl www.eurofins.be

BNP Paribas S.A. 227 9245 25
IBAN: NL71BNPA0227924525
BIC: BNPANL2A
KvK/CoC: 09088623
BTW/VAT: NL 8043.14.883.B01

Eurofins Analytico B.V. is ISO 14001: 2015 gecertificeerd door TÜV en erkend door het Vlaamse Gewest (OVAM en Dep. Omgeving), het Brusselse Gewest (BIM), het Waalse Gewest (DGRNE-OWD) en door de overheid van Luxemburg (MEV).



Bijlage (C) met methodeverwijzingen behorende bij analysecertificaat 2022108642/1

Pagina 1/1

Analyse	Methode	Techniek	Methode referentie
Voorbehandeling			
Cryogeen malen	W0106	Voorbehandeling	AS3000
Bodemkundige analyses			
Droge Stof	W0104	Gravimetrie	pb 3010-2 en NEN-EN 15934
Organische stof (gloeiverlies)	W0109	Gravimetrie	pb 3010-3 en NEN 5754
Korrelgrootte < 2 µm (lutum)	W0171	Sedimentatie	pb 3010-4 en NEN 5753
Metalen			
Barium (Ba)	W0423	ICP-MS	pb 3010-5 en NEN-EN-ISO 17294-2
Cadmium (Cd)	W0423	ICP-MS	pb 3010-5 en NEN-EN-ISO 17294-2
Kobalt (Co)	W0423	ICP-MS	pb 3010-5 en NEN-EN-ISO 17294-2
Koper (Cu)	W0423	ICP-MS	pb 3010-5 en NEN-EN-ISO 17294-2
Kwik (Hg)	W0423	ICP-MS	pb 3010-5 en NEN-EN-ISO 17294-2
Molybdeen (Mo)	W0423	ICP-MS	pb 3010-5 en NEN-EN-ISO 17294-2
Nikkel (Ni)	W0423	ICP-MS	pb 3010-5 en NEN-EN-ISO 17294-2
Lood (Pb)	W0423	ICP-MS	pb 3010-5 en NEN-EN-ISO 17294-2
Zink (Zn)	W0423	ICP-MS	pb 3010-5 en NEN-EN-ISO 17294-2
Minerale olie			
Minerale Olie (C10-C40)	W0202	GC-FID	pb 3010-7 en NEN-EN-ISO 16703
Chromatogram M0 (GC)	W0202	GC-FID	NEN-EN-ISO 16703
Polychloorbifenylen, PCB			
PCB (7)	W0271	GC-MS	pb 3010-8 en NEN 6980
Polycyclische Aromatische Koolwaterstoffen, PAK			
PAK (10) (VR0M)	W0271	GC-MS	pb. 3010-6 en NEN-ISO 18287
PAK som AS3000/AP04	W0271	GC-MS	pb. 3010-6 en NEN-ISO 18287

Nadere informatie over de toegepaste onderzoeksmethoden alsmede een classificatie van de meetonzekerheid staan vermeld in ons overzicht "Specificaties analysemethoden", versie april 2022.

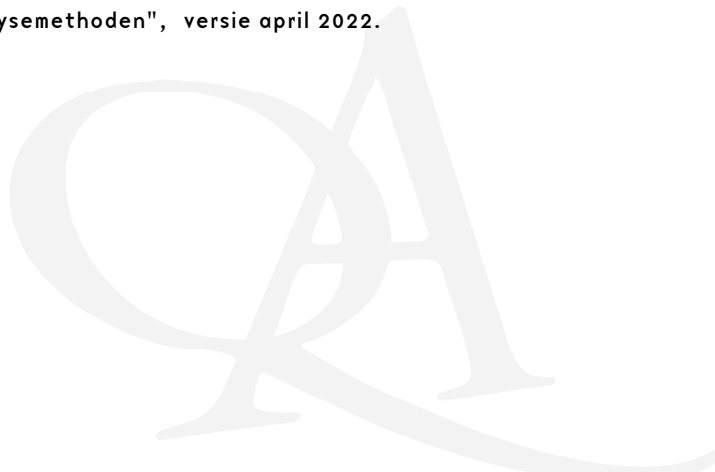

Sample ID.: 12861692
 Certificate no.:2022108642
 Sample description.: MMBg2, 20: 0-50, 21: 0-50, 22: 0-50, 19: 0-50, 11:

V

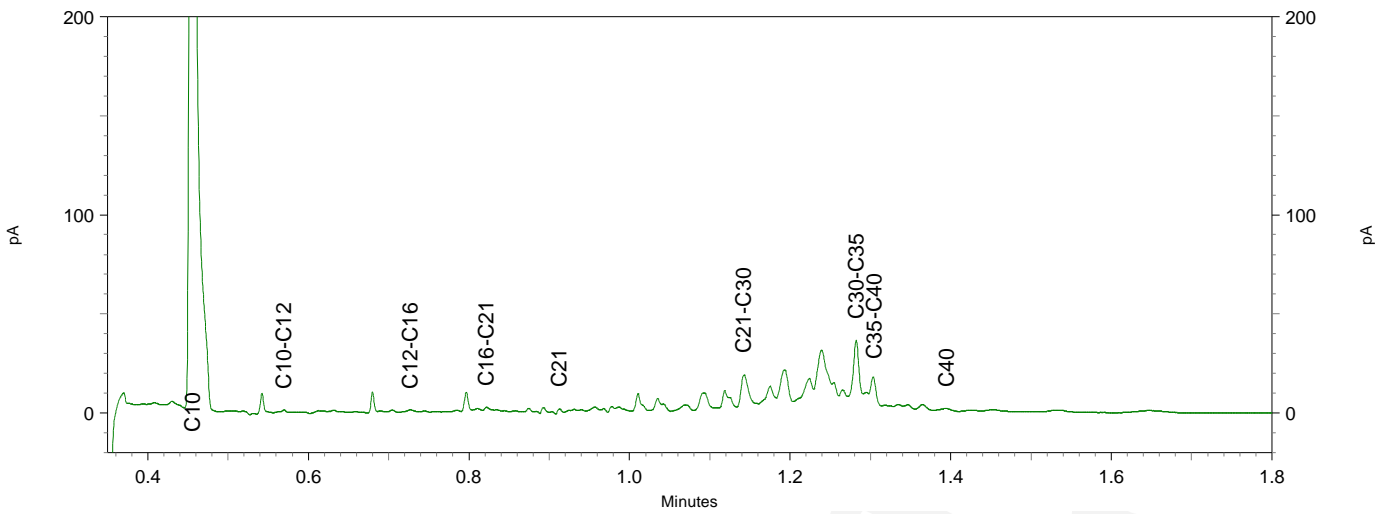
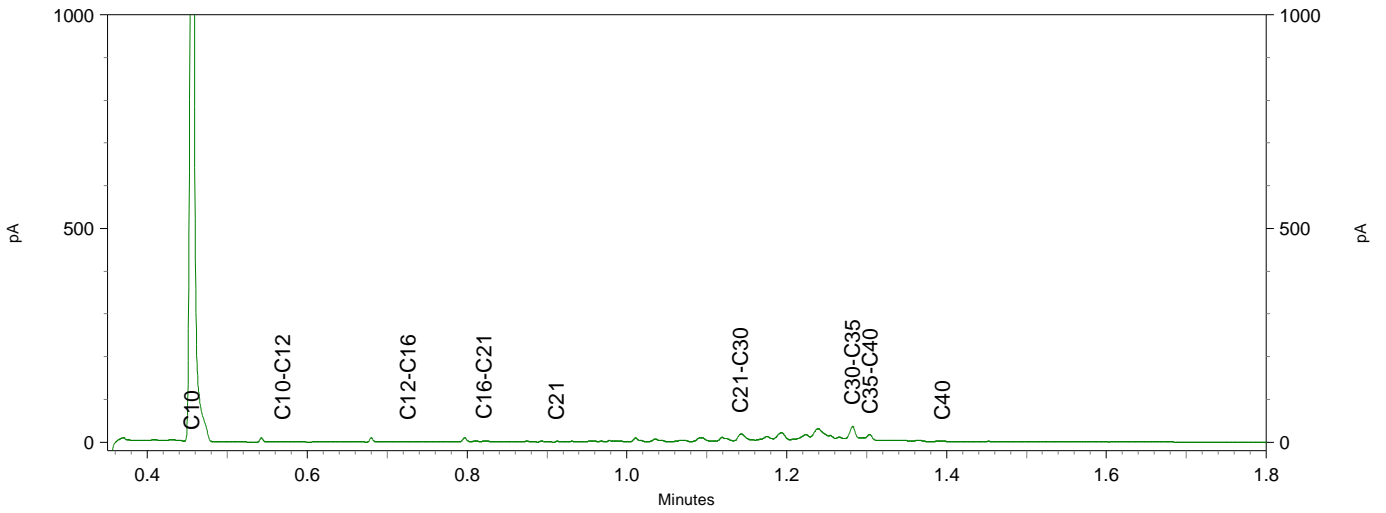
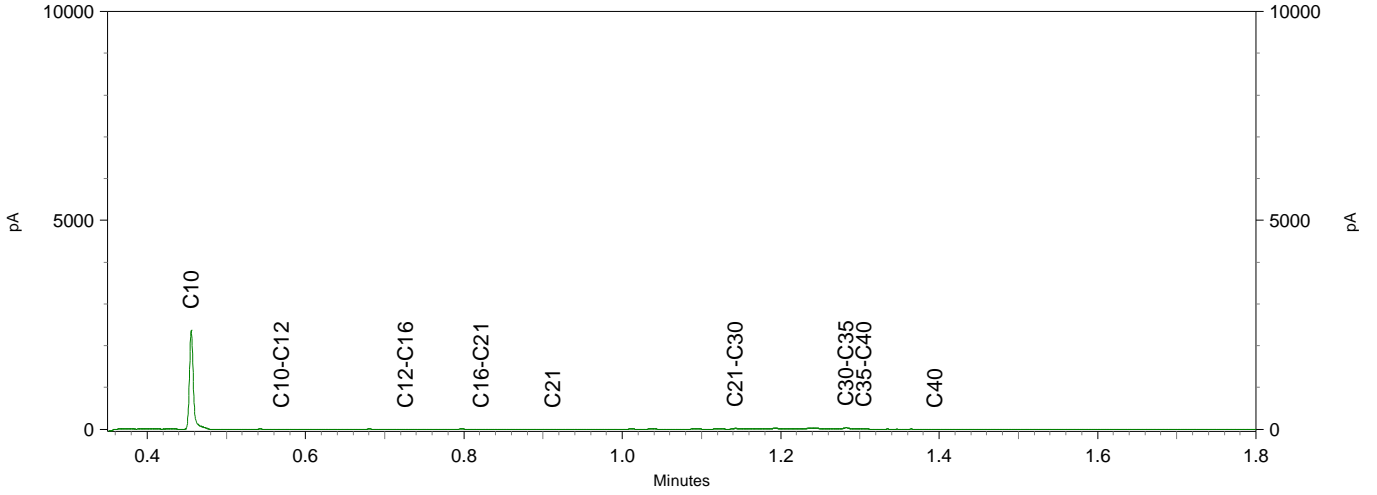



WMR Rinsumageest B.V.
T.a.v. Jan Jacob van der Mei
Postbus 5
9104 ZG DAMWOUDE
NETHERLANDS

Analyscertificaat

Datum: 18-Jul-2022

Hierbij ontvangt u de resultaten van het navolgende laboratoriumonderzoek.

Certificaatnummer/Versie	2022112259/1
Uw project/verslagnummer	220513
Uw projectnaam	V0 Wylp, Ureterp
Uw ordernummer	
Uw datum aanlevering monster(s)	13-Jul-2022

Dit certificaat mag uitsluitend in zijn geheel worden gereproduceerd.
De analyse resultaten hebben alleen betrekking op het beproefde object.

De grondmonsters worden tot 4 weken na datum ontvangst bewaard en watermonsters tot 2 weken na datum ontvangst. Zonder tegenbericht worden de monsters nadien afgevoerd.
Indien de monsters langer bewaard dienen te blijven verzoeken wij U dit exemplaar uiterlijk 1 werkdag voor afloop van de standaardbewaarperiode ondertekend aan ons te retourneren. Voor de kosten van het langer bewaren van monsters verwijzen wij naar de prijslijst.

Bewaren tot:

Datum:

Naam:

Handtekening:

Wij vertrouwen erop uw opdracht hiermee naar verwachting te hebben uitgevoerd, mocht U naar aanleiding van dit analyscertificaat nog vragen hebben verzoeken wij U contact op te nemen met de afdeling Verkoop en Advies.

Met vriendelijke groet,

Eurofins Analytico B.V.



Ing. A. Veldhuizen
Technical Manager

Eurofins Analytico B.V.

Gildeweg 42-46
NL-3771NB Barneveld
+31 (0)34 242 63 00
Info-env@eurofins.nl
www.eurofins.nl

Venecoweg 5
B-9810 Nazareth
+32 (0)9 222 77 59
belgie-env@eurofins.be
www.eurofins.be

BNP Paribas S.A. 227 9245 25
IBAN: NL71BNPA0227924525
BIC: BNPANL2A
KvK/CoC: 09088623
BTW/VAT: NL 8043.14.883.B01

Eurofins Analytico B.V. is ISO 14001: 2015 gecertificeerd door TÜV en erkend door het Vlaamse Gewest (OVAM en Dep. Omgeving), het Brusselse Gewest (BIM), het Waalse Gewest (DGRNE-OWD) en door de overheid van Luxemburg (MEV).

Analysecertificaat

Uw project/verslagnummer 220513
 Uw projectnaam V0 Wylp, Ureterp
 Uw ordernummer
 Uw monsternemer

Certificaatnummer/Versie 2022112259/1
 Startdatum analyse 13-Jul-2022
 Datum einde analyse 18-Jul-2022
 Rapportagedatum 18-Jul-2022/11:11
 Bijlage A, B, C
 Pagina 1/2

Analyse	Eenheid	1	2	3
Metalen				
S Barium (Ba)	µg/L	100	33	180
S Cadmium (Cd)	µg/L	1.2	<0.20	1.0
S Kobalt (Co)	µg/L	29	3.1	11
S Koper (Cu)	µg/L	3.4	24	3.0
S Kwik (Hg)	µg/L	<0.050	<0.050	<0.050
S Molybdeen (Mo)	µg/L	<2.0	<2.0	<2.0
S Nikkel (Ni)	µg/L	62	10	31
S Lood (Pb)	µg/L	<2.0	<2.0	<2.0
S Zink (Zn)	µg/L	75	120	120
Vluchtige Aromatische Koolwaterstoffen				
S Benzeen	µg/L	<0.20	<0.20	<0.20
S Toluene	µg/L	<0.20	<0.20	<0.20
S Ethylbenzeen	µg/L	<0.20	<0.20	<0.20
S o-Xyleen	µg/L	<0.10	<0.10	<0.10
S m,p-Xyleen	µg/L	<0.20	<0.20	<0.20
S Xylenen (som) factor 0,7	µg/L	0.21 ¹⁾	0.21 ¹⁾	0.21 ¹⁾
BTEX (som)	µg/L	<0.90	<0.90	<0.90
S Naftaleen	µg/L	<0.020	<0.020	<0.020
S Styreen	µg/L	<0.20	<0.20	<0.20
Vluchtige organische halogeenkoolwaterstoffen				
S Dichloormethaan	µg/L	<0.20	<0.20	<0.20
S Trichloormethaan	µg/L	<0.20	<0.20	<0.20
S Tetrachloormethaan	µg/L	<0.10	<0.10	<0.10
S Trichlooretheen	µg/L	<0.20	<0.20	<0.20
S Tetrachlooretheen	µg/L	<0.10	<0.10	<0.10
S 1,1-Dichloorethaan	µg/L	<0.20	<0.20	<0.20
S 1,2-Dichloorethaan	µg/L	<0.20	<0.20	<0.20
S 1,1,1-Trichloorethaan	µg/L	<0.10	<0.10	<0.10
S 1,1,2-Trichloorethaan	µg/L	<0.10	<0.10	<0.10
S cis 1,2-Dichlooretheen	µg/L	<0.10	<0.10	<0.10

Nr. Uw monsteromschrijving

1 Peilbuis 1
 2 Peilbuis 2
 3 Peilbuis 3

Opgegeven monstermatrix

Water (AS3000)
 Water (AS3000)
 Water (AS3000)

Monster nr.

12873864
 12873865
 12873866

Eurofins Analytico B.V.

Gildeweg 42-46 Venecoweg 5
 NL-3771NB Barneveld B-9810 Nazareth
 +31 (0)34 242 63 00 +32 (0)9 222 77 59
 Info-env@eurofins.nl belgie-env@eurofins.be
 www.eurofins.nl www.eurofins.be

BNP Paribas S.A. 227 9245 25
 IBAN: NL71BNPA0227924525
 BIC: BNPANL2A
 KvK/CoC: 09088623
 BTW/VAT: NL 8043.14.883.B01



Q: door RvA geaccrediteerde verrichting
 R: AP04 erkende en geaccrediteerde verrichting
 S: AS SIKB erkende en geaccrediteerde verrichting
 V: VLAREL erkende verrichting
 W: Waals Gewest erkende verrichting

Dit certificaat mag uitsluitend in zijn geheel worden gereproduceerd.
 Eurofins Analytico B.V. is ISO 14001: 2015 gecertificeerd door TÜV
 en erkend door het Vlaamse Gewest (OVAM en Dep. Omgeving),
 het Brusselse Gewest (BIM), het Waalse Gewest (DGRNE-OWD)
 en door de overheid van Luxemburg (MEV).



Analysecertificaat

Uw project/verslagnummer 220513
 Uw projectnaam V0 Wylp, Ureterp
 Uw ordernummer
 Uw monsternemer

Certificaatnummer/Versie 2022112259/1
 Startdatum analyse 13-Jul-2022
 Datum einde analyse 18-Jul-2022
 Rapportagedatum 18-Jul-2022/11:11
 Bijlage A, B, C
 Pagina 2/2

Analyse	Eenheid	1	2	3
S trans 1,2-Dichlooretheen	µg/L	<0.10	<0.10	<0.10
CKW (som)	µg/L	<1.6	<1.6	<1.6
S Tribroommethaan	µg/L	<0.20	<0.20	<0.20
S Vinylchloride	µg/L	<0.10	<0.10	<0.10
S 1,1-Dichlooretheen	µg/L	<0.10	<0.10	<0.10
S 1,2-Dichloorethenen (Som) factor 0,7	µg/L	0.14 ¹⁾	0.14 ¹⁾	0.14 ¹⁾
S 1,1-Dichloorpropaan	µg/L	<0.20	<0.20	<0.20
S 1,2-Dichloorpropaan	µg/L	<0.20	<0.20	<0.20
S 1,3-Dichloorpropaan	µg/L	<0.20	<0.20	<0.20
S Dichloorpropanen som factor 0.7	µg/L	0.42	0.42	0.42
Minerale olie				
Minerale olie (C10-C12)	µg/L	<10	<10	<10
Minerale olie (C12-C16)	µg/L	<10	<10	<10
Minerale olie (C16-C21)	µg/L	<10	<10	<10
Minerale olie (C21-C30)	µg/L	<15	<15	<15
Minerale olie (C30-C35)	µg/L	<10	<10	<10
Minerale olie (C35-C40)	µg/L	<10	<10	<10
S Minerale olie totaal (C10-C40)	µg/L	<50	<50	<50

Nr. Uw monsteromschrijving

1 Peilbuis 1
 2 Peilbuis 2
 3 Peilbuis 3

Opgegeven monstermatrix

Water (AS3000)
 Water (AS3000)
 Water (AS3000)

Monster nr.

12873864
 12873865
 12873866

Eurofins Analytico B.V.

Gildeweg 42-46 Venecoweg 5
 NL-3771NB Barneveld B-9810 Nazareth
 +31 (0)34 242 63 00 +32 (0)9 222 77 59
 Info-env@eurofins.nl belgie-env@eurofins.be
 www.eurofins.nl www.eurofins.be

BNP Paribas S.A. 227 9245 25
 IBAN: NL71BNPA0227924525
 BIC: BNPANL2A
 KvK/CoC: 09088623
 BTW/VAT: NL 8043.14.883.B01



Q: door RvA geaccrediteerde verrichting
 R: AP04 erkende en geaccrediteerde verrichting
 S: AS SIKB erkende en geaccrediteerde verrichting
 V: VLAREL erkende verrichting
 W: Waals Gewest erkende verrichting

Dit certificaat mag uitsluitend in zijn geheel worden gereproduceerd.
 Eurofins Analytico B.V. is ISO 14001: 2015 gecertificeerd door TÜV en erkend door het Vlaamse Gewest (OVAM en Dep. Omgeving), het Brusselse Gewest (BIM), het Waalse Gewest (DGRNE-OWD) en door de overheid van Luxemburg (MEV).



Akkoord
 Pr.coörd.

VA



Bijlage (A) met de opgegeven deelmonsterinformatie behorende bij het analysecertificaat. 2022112259/1

Pagina 1/1

Monster nr.	Uw monsteromschrijving			Uw datum monstername	Monsteromsch./Monstername ID
	Barcode	Boornr	Van Tot		
12873864	Peilbuis 1				
0680636858				13-Jul-2022	
0680636895				13-Jul-2022	
0801078929				13-Jul-2022	
12873865	Peilbuis 2				
0680636872				13-Jul-2022	
0680634386				13-Jul-2022	
0801078926				13-Jul-2022	
12873866	Peilbuis 3				
0680636866				13-Jul-2022	
0680636871				13-Jul-2022	
0801078970				13-Jul-2022	



Eurofins Analytico B.V.

Gildeweg 42-46 Venecoweg 5
 NL-3771NB Barneveld B-9810 Nazareth
 +31 (0)34 242 63 00 +32 (0)9 222 77 59
 Info-env@eurofins.nl belgie-env@eurofins.be
 www.eurofins.nl www.eurofins.be

BNP Paribas S.A. 227 9245 25
 IBAN: NL71BNPA0227924525
 BIC: BNPANL2A
 KvK/CoC: 09088623
 BTW/VAT: NL 8043.14.883.B01

Eurofins Analytico B.V. is ISO 14001: 2015 gecertificeerd door TÜV en erkend door het Vlaamse Gewest (OVAM en Dep. Omgeving), het Brusselse Gewest (BIM), het Waalse Gewest (DGRNE-OWD) en door de overheid van Luxemburg (MEV).

**Bijlage (B) met opmerkingen behorende bij analysecertificaat 2022112259/1**

Pagina 1/1

Opmerking 1)De toetswaarde van de som is gelijk aan de sommatie van $0,7 \star RG$ **Eurofins Analytico B.V.**

Gildeweg 42-46 Venecoweg 5
NL-3771NB Barneveld B-9810 Nazareth
+31 (0)34 242 63 00 +32 (0)9 222 77 59
Info-env@eurofins.nl belgie-env@eurofins.be
www.eurofins.nl www.eurofins.be

BNP Paribas S.A. 227 9245 25
IBAN: NL71BNPA0227924525
BIC: BNPANL2A
KvK/CoC: 09088623
BTW/VAT: NL 8043.14.883.B01

Eurofins Analytico B.V. is ISO 14001: 2015 gecertificeerd door TÜV en erkend door het Vlaamse Gewest (OVAM en Dep. Omgeving), het Brusselse Gewest (BIM), het Waalse Gewest (DGRNE-OWD) en door de overheid van Luxemburg (MEV).

Bijlage (C) met methodeverwijzingen behorende bij analysecertificaat 2022112259/1

Pagina 1/1

Analyse	Methode	Techniek	Methode referentie
Metalen			
Barium (Ba)	W0421	ICP-MS	pb 3110-3 en NEN-EN-ISO 17294-2
Cadmium (Cd)	W0421	ICP-MS	pb 3110-3 en NEN-EN-ISO 17294-2
Kobalt (Co)	W0421	ICP-MS	pb 3110-3 en NEN-EN-ISO 17294-2
Koper (Cu)	W0421	ICP-MS	pb 3110-3 en NEN-EN-ISO 17294-2
Kwik (Hg)	W0421	ICP-MS	pb 3110-3 en NEN-EN-ISO 17294-2
Molybdeen (Mo)	W0421	ICP-MS	pb 3110-3 en NEN-EN-ISO 17294-2
Nikkel (Ni)	W0421	ICP-MS	pb 3110-3 en NEN-EN-ISO 17294-2
Lood (Pb)	W0421	ICP-MS	pb 3110-3 en NEN-EN-ISO 17294-2
Zink (Zn)	W0421	ICP-MS	pb 3110-3 en NEN-EN-ISO 17294-2
Vluchtige Aromatische Koolwaterstoffen			
Xylenen som AS3000	W0254	HS-GC-MS	pb 3130-1
Aromaten (BTEXN)	W0254	HS-GC-MS	pb 3130-1
Styreen	W0254	HS-GC-MS	pb 3130-1
Vluchtige organische halogeenkoolwaterstoffen			
VOCl (11)	W0254	HS-GC-MS	pb 3130-1
Tribroommethaan (Bromoform)	W0254	HS-GC-MS	pb 3130-1
Vinylchloride	W0254	HS-GC-MS	pb 3130-1
1,1-Dichlooretheen	W0254	HS-GC-MS	pb 3130-1
DiClEtheen som AS3000	W0254	HS-GC-MS	pb 3130-1
1,1-Dichloorpropaan	W0254	HS-GC-MS	pb 3130-1
1,2-Dichloorpropaan	W0254	HS-GC-MS	pb 3130-1
1,3-Dichloorpropaan	W0254	HS-GC-MS	pb 3130-1
DiChlprop. som AS3000	W0254	HS-GC-MS	pb 3130-1
Minerale olie			
Minerale olie (C10-C40)	W0215	GC-FID	pb 3110-5

Nadere informatie over de toegepaste onderzoeksmethoden alsmede een classificatie van de meetonzekerheid staan vermeld in ons overzicht "Specificaties analysemethoden", versie april 2022.

WMR Rinsumageest B.V.
T.a.v. Jan-Jacob van der Mei
Postbus 5
9104 ZG DAMWOUDE
NETHERLANDS

Analyscertificaat

Datum: 24-Aug-2022

Hierbij ontvangt u de resultaten van het navolgende laboratoriumonderzoek.

Certificaatnummer/Versie	2022129961/1
Uw project/verslagnummer	220513
Uw projectnaam	V0 Wylp, Ureterp
Uw ordernummer	
Uw datum aanlevering monster(s)	22-Aug-2022

Dit certificaat mag uitsluitend in zijn geheel worden gereproduceerd.
De analyse resultaten hebben alleen betrekking op het beproefde object.

De grondmonsters worden tot 4 weken na datum ontvangst bewaard en watermonsters tot 2 weken na datum ontvangst. Zonder tegenbericht worden de monsters nadien afgevoerd.
Indien de monsters langer bewaard dienen te blijven verzoeken wij U dit exemplaar uiterlijk 1 werkdag voor afloop van de standaardbewaarperiode ondertekend aan ons te retourneren. Voor de kosten van het langer bewaren van monsters verwijzen wij naar de prijslijst.

Bewaren tot:

Datum:

Naam:

Handtekening:

Wij vertrouwen erop uw opdracht hiermee naar verwachting te hebben uitgevoerd, mocht U naar aanleiding van dit analyscertificaat nog vragen hebben verzoeken wij U contact op te nemen met de afdeling Verkoop en Advies.

Met vriendelijke groet,

Eurofins Analytico B.V.



Ing. A. Veldhuizen
Technical Manager

Eurofins Analytico B.V.

Gildeweg 42-46
NL-3771NB Barneveld
+31 (0)34 242 63 00
Info-env@eurofins.nl
www.eurofins.nl

Venecoweg 5
B-9810 Nazareth
+32 (0)9 222 77 59
belgie-env@eurofins.be
www.eurofins.be

BNP Paribas S.A. 227 9245 25
IBAN: NL71BNPA0227924525
BIC: BNPANL2A
KvK/CoC: 09088623
BTW/VAT: NL 8043.14.883.B01

Eurofins Analytico B.V. is ISO 14001: 2015 gecertificeerd door TÜV en erkend door het Vlaamse Gewest (OVAM en Dep. Omgeving), het Brusselse Gewest (BIM), het Waalse Gewest (DGRNE-OWD) en door de overheid van Luxemburg (MEV).



Analysecertificaat

Uw project/verslagnummer 220513
 Uw projectnaam V0 Wylp, Ureterp
 Uw ordernummer
 Uw monsternemer jr duinstra

Certificaatnummer/Versie 2022129961/1
 Startdatum analyse 22-Aug-2022
 Datum einde analyse 24-Aug-2022
 Rapportagedatum 24-Aug-2022/09:15
 Bijlage A, C
 Pagina 1/1

Analyse	Eenheid	1
Metalen		
S Nikkel (Ni)	µg/L	70

Nr. Uw monsteromschrijving
 1 Peilbuis 1, 01-01: 400-500

Opgegeven monstermatrix Water (AS3000)
Monster nr. 12933552

Eurofins Analytico B.V.

Gildeweg 42-46 Venecoweg 5
 NL-3771NB Barneveld B-9810 Nazareth
 +31 (0)34 242 63 00 +32 (0)9 222 77 59
 Info-env@eurofins.nl belgie-env@eurofins.be
 www.eurofins.nl www.eurofins.be

BNP Paribas S.A. 227 9245 25
 IBAN: NL71BNPA0227924525
 BIC: BNPANL2A
 KvK/CoC: 09088623
 BTW/VAT: NL 8043.14.883.B01



Q: door RvA geaccrediteerde verrichting
 R: AP04 erkende en geaccrediteerde verrichting
 S: AS SIKB erkende en geaccrediteerde verrichting
 V: VLAREL erkende verrichting
 W: Waals Gewest erkende verrichting

Dit certificaat mag uitsluitend in zijn geheel worden gereproduceerd.
 Eurofins Analytico B.V. is ISO 14001: 2015 gecertificeerd door TÜV en erkend door het Vlaamse Gewest (OVAM en Dep. Omgeving), het Brusselse Gewest (BIM), het Waalse Gewest (DGRNE-OWD) en door de overheid van Luxemburg (MEV).

Akkoord Pr.coörd.





Bijlage (A) met de opgegeven deelmonsterinformatie behorende bij het analysecertificaat. 2022129961/1

Pagina 1/1

Monster nr.	Uw monsteromschrijving			Uw datum monstername	Monsteromsch./Monstername ID
Barcode	Boornr	Van	Tot		
12933552	Peilbuis 1, 01-01: 400-500				
0801079118	01	400	500	22-Aug-2022	



Eurofins Analytico B.V.

Gildeweg 42-46 Venecoweg 5
 NL-3771NB Barneveld B-9810 Nazareth
 +31 (0)34 242 63 00 +32 (0)9 222 77 59
 Info-env@eurofins.nl belgie-env@eurofins.be
 www.eurofins.nl www.eurofins.be

BNP Paribas S.A. 227 9245 25
 IBAN: NL71BNPA0227924525
 BIC: BNPANL2A
 KvK/CoC: 09088623
 BTW/VAT: NL 8043.14.883.B01

Eurofins Analytico B.V. is ISO 14001: 2015 gecertificeerd door TÜV en erkend door het Vlaamse Gewest (OVAM en Dep. Omgeving), het Brusselse Gewest (BIM), het Waalse Gewest (DGRNE-OWD) en door de overheid van Luxemburg (MEV).



Bijlage (C) met methodeverwijzingen behorende bij analysecertificaat 2022129961/1

Analyse	Methode	Techniek	Methode referentie
Metalen			
Nikkel (Ni)	W0421	ICP-MS	pb 3110-3 en NEN-EN-ISO 17294-2

Nadere informatie over de toegepaste onderzoeksmethoden alsmede een classificatie van de meetonzekerheid staan vermeld in ons overzicht "Specificaties analysemethoden", versie april 2022.



Eurofins Analytico B.V.

Gildeweg 42-46 Venecoweg 5
 NL-3771NB Barneveld B-9810 Nazareth
 +31 (0)34 242 63 00 +32 (0)9 222 77 59
 Info-env@eurofins.nl belgie-env@eurofins.be
 www.eurofins.nl www.eurofins.be

BNP Paribas S.A. 227 9245 25
 IBAN: NL71BNPA0227924525
 BIC: BNPANL2A
 KvK/CoC: 09088623
 BTW/VAT: NL 8043.14.883.B01

Eurofins Analytico B.V. is ISO 14001: 2015 gecertificeerd door TÜV en erkend door het Vlaamse Gewest (OVAM en Dep. Omgeving), het Brusselse Gewest (BIM), het Waalse Gewest (DGRNE-OWD) en door de overheid van Luxemburg (MEV).

BIJLAGE 5 (VAN 5)

- Toetsingsresultaten

BoToVa T12 Toetsing Wbb grond

Projectnummer 220513
 Projectnaam VO Wylp, Ureterp
 Ordernummer
 Datum monsternamen 06-07-2022
 Monsternemer jr duinstra
 Certificaatnummer 2022108642
 Startdatum 07-07-2022
 Rapportagedatum 14-07-2022

Analyse	Eenheid	1	GSSD	Oordeel	RG	AW	T	I
Bodemtype correctie								
Organische stof		3,3						
Korrelgrootte < 2 µm (Lutum)		3,6						
Voorbehandeling								
Cryogeen malen		Uitgevoerd						
Bodemkundige analyses								
Droge stof	% (m/m)	75,2	75,2					
Organische stof	% (m/m) ds	3,3	3,3					
Gloeirest	% (m/m) ds	96						
Korrelgrootte < 2 µm (Lutum)	% (m/m) ds	3,6	3,6					
Metalen								
Barium (Ba)	mg/kg ds	<20	45,21		20	190	555	920
Cadmium (Cd)	mg/kg ds	<0,20	0,2222	-	0,2	0,6	6,8	13
Kobalt (Co)	mg/kg ds	3,2	9,574	-	3	15	103	190
Koper (Cu)	mg/kg ds	6,4	12,04	-	5	40	115	190
Kwik (Hg)	mg/kg ds	<0,050	0,0485	-	0,05	0,15	18,1	36
Molybdeen (Mo)	mg/kg ds	<1,5	1,05	-	1,5	1,5	95,8	190
Nikkel (Ni)	mg/kg ds	<4,0	7,206	-	4	35	67,5	100
Lood (Pb)	mg/kg ds	13	19,42	-	10	50	290	530
Zink (Zn)	mg/kg ds	<20	29,81	-	20	140	430	720
Minerale olie								
Minerale olie (C10-C12)	mg/kg ds	<3,0	6,364					
Minerale olie (C12-C16)	mg/kg ds	<5,0	10,61					
Minerale olie (C16-C21)	mg/kg ds	<5,0	10,61					
Minerale olie (C21-C30)	mg/kg ds	<11	23,33					
Minerale olie (C30-C35)	mg/kg ds	7,7	23,33					
Minerale olie (C35-C40)	mg/kg ds	<6,0	12,73					
Minerale olie totaal (C10-C40)	mg/kg ds	<35	74,24	-	35	190	2600	5000
Polychloorbifenylen, PCB								
PCB 28	mg/kg ds	<0,0010	0,0021					
PCB 52	mg/kg ds	<0,0010	0,0021					
PCB 101	mg/kg ds	<0,0010	0,0021					
PCB 118	mg/kg ds	<0,0010	0,0021					
PCB 138	mg/kg ds	<0,0010	0,0021					
PCB 153	mg/kg ds	<0,0010	0,0021					
PCB 180	mg/kg ds	<0,0010	0,0021					
PCB (som 7) (factor 0,7)	mg/kg ds	0,0049	0,0148	-	0,007	0,02	0,51	1
Polycyclische Aromatische Koolwaterstoffen, PAK								
Naftaleen	mg/kg ds	<0,050	0,035					
Fenanthreen	mg/kg ds	<0,050	0,035					
Anthraceen	mg/kg ds	<0,050	0,035					
Fluorantheen	mg/kg ds	<0,050	0,035					
Benzo(a)anthraceen	mg/kg ds	<0,050	0,035					
Chryseen	mg/kg ds	<0,050	0,035					
Benzo(k)fluorantheen	mg/kg ds	<0,050	0,035					
Benzo(a)pyreen	mg/kg ds	<0,050	0,035					
Benzo(ghi)peryleen	mg/kg ds	<0,050	0,035					
Indeno(123-cd)pyreen	mg/kg ds	<0,050	0,035					
PAK VROM (10) (factor 0,7)	mg/kg ds	0,35	0,35	-	0,35	1,5	20,8	40

Legenda

Nr. Analytico-nr Monster
 1 12861691 MMbg1, 01: 0-50, 2: 0-50, 04: 0-50, 05: 0-50, 08:0-50, 09: 0-50, 10: 0-50, 13: 0-50, 14: 0-50, 16:

Eindoordeel: Voldoet aan Achtergrondwaarde

Gebruikte afkortingen

- kleiner dan of gelijk aan Achtergrondwaarde
 * groter dan Achtergrondwaarde
 ** groter dan Tussenwaarde
 *** groter dan Interventiewaarde

GSSD Gestandaardiseerd gehalte
 RG Vereiste Rapportagegrens
 AW Achtergrondwaarde
 T Tussenwaarde
 I Interventiewaarde

Deze toetsing is uitgevoerd met behulp van BoToVa.

Zie voor info: <http://www.rwsleefomgeving.nl/onderwerpen/bodem-ondergrond/bbk/instrumenten/botova/>
 N.B.: de vermelde tussenwaarde is door PAIS berekend en is niet afkomstig uit BoToVa

BoToVa T12 Toetsing Wbb grond

Projectnummer 220513
 Projectnaam VO Wylp, Ureterp
 Ordernummer
 Datum monsternamen 06-07-2022
 Monsternemer jr duinstra
 Certificaatnummer 2022108642
 Startdatum 07-07-2022
 Rapportagedatum 14-07-2022

Analyse	Eenheid	2	GSSD	Oordeel	RG	AW	T	I
Bodemtype correctie								
Organische stof		5,9						
Korrelgrootte < 2 µm (Lutum)		2,7						
Voorbehandeling								
Cryogeen malen		Uitgevoerd						
Bodemkundige analyses								
Droge stof	% (m/m)	71	71					
Organische stof	% (m/m) ds	5,9	5,9					
Gloeirest	% (m/m) ds	94						
Korrelgrootte < 2 µm (Lutum)	% (m/m) ds	2,7	2,7					
Metalen								
Barium (Ba)	mg/kg ds	<20	49,89		20	190	555	920
Cadmium (Cd)	mg/kg ds	<0,20	0,2025	-	0,2	0,6	6,8	13
Kobalt (Co)	mg/kg ds	<3,0	6,858	-	3	15	103	190
Koper (Cu)	mg/kg ds	7	12,5	-	5	40	115	190
Kwik (Hg)	mg/kg ds	<0,050	0,0482	-	0,05	0,15	18,1	36
Molybdeen (Mo)	mg/kg ds	<1,5	1,05	-	1,5	1,5	95,8	190
Nikkel (Ni)	mg/kg ds	<4,0	7,717	-	4	35	67,5	100
Lood (Pb)	mg/kg ds	17	24,66	-	10	50	290	530
Zink (Zn)	mg/kg ds	<20	29,28	-	20	140	430	720
Minerale olie								
Minerale olie (C10-C12)	mg/kg ds	<3,0	3,559					
Minerale olie (C12-C16)	mg/kg ds	<5,0	5,932					
Minerale olie (C16-C21)	mg/kg ds	<5,0	5,932					
Minerale olie (C21-C30)	mg/kg ds	18	30,51					
Minerale olie (C30-C35)	mg/kg ds	27	45,76					
Minerale olie (C35-C40)	mg/kg ds	<6,0	7,119					
Minerale olie totaal (C10-C40)	mg/kg ds	51	86,44	-	35	190	2600	5000
Chromatogram olie (GC)		Zie bijl.						
Polychloorbifenylen, PCB								
PCB 28	mg/kg ds	<0,0010	0,0011					
PCB 52	mg/kg ds	<0,0010	0,0011					
PCB 101	mg/kg ds	<0,0010	0,0011					
PCB 118	mg/kg ds	<0,0010	0,0011					
PCB 138	mg/kg ds	<0,0010	0,0011					
PCB 153	mg/kg ds	<0,0010	0,0011					
PCB 180	mg/kg ds	<0,0010	0,0011					
PCB (som 7) (factor 0,7)	mg/kg ds	0,0049	0,0083	-	0,007	0,02	0,51	1
Polycyclische Aromatische Koolwaterstoffen, PAH								
Naftaleen	mg/kg ds	<0,050	0,035					
Fenantheen	mg/kg ds	<0,050	0,035					
Anthraceen	mg/kg ds	<0,050	0,035					
Fluorantheen	mg/kg ds	<0,050	0,035					
Benzo(a)anthraceen	mg/kg ds	<0,050	0,035					
Chryseen	mg/kg ds	<0,050	0,035					
Benzo(k)fluorantheen	mg/kg ds	<0,050	0,035					
Benzo(a)pyreen	mg/kg ds	<0,050	0,035					
Benzo(ghi)peryleen	mg/kg ds	<0,050	0,035					
Indeno(123-cd)pyreen	mg/kg ds	<0,050	0,035					
PAK VROM (10) (factor 0,7)	mg/kg ds	0,35	0,35	-	0,35	1,5	20,8	40

Legenda

Nr. Analytico-nr Monster
 2 12861692 MMBg2, 20: 0-50, 21: 0-50, 22: 0-50, 19: 0-50, 11:0-50, 12: 0-50, 15: 0-50, 03: 0-50, 06: 0-50, 07:

Eindoordeel: Voldoet aan Achtergrondwaarden

Gebruikte afkortingen

- kleiner dan of gelijk aan Achtergrondwaarde
 * groter dan Achtergrondwaarde
 ** groter dan Tussenwaarde
 *** groter dan Interventiewaarde

GSSD Gestandaardiseerd gehalte
 RG Vereiste Rapportagegrens
 AW Achtergrondwaarde
 T Tussenwaarde
 I Interventiewaarde

Deze toetsing is uitgevoerd met behulp van BoToVa.

Zie voor info: <http://www.rwsleefomgeving.nl/onderwerpen/bodem-ondergrond/bbk/instrumenten/botova/>

N.B.: de vermelde tussenwaarde is door PAIS berekend en is niet afkomstig uit BoToVa

BoToVa T12 Toetsing Wbb grond

Projectnummer 220513
 Projectnaam VO Wylp, Ureterp
 Ordernummer
 Datum monsternamen 06-07-2022
 Monsternemer jr duinstra
 Certificaatnummer 2022108642
 Startdatum 07-07-2022
 Rapportagedatum 14-07-2022

Analyse	Eenheid	3	GSSD	Oordeel	RG	AW	T	I
Bodemtype correctie								
Organische stof		1						
Korrelgrootte < 2 µm (Lutum)		2						
Voorbehandeling								
Cryogeen malen			Uitgevoerd					
Bodemkundige analyses								
Droge stof	% (m/m)	90,7	90,7					
Organische stof	% (m/m) ds	1	1					
Gloeiorest	% (m/m) ds	99						
Korrelgrootte < 2 µm (Lutum)	% (m/m) ds	<2,0	1,4					
Metalen								
Barium (Ba)	mg/kg ds	<20	54,25		20	190	555	920
Cadmium (Cd)	mg/kg ds	<0,20	0,241	-	0,2	0,6	6,8	13
Kobalt (Co)	mg/kg ds	<3,0	7,383	-	3	15	103	190
Koper (Cu)	mg/kg ds	<5,0	7,241	-	5	40	115	190
Kwik (Hg)	mg/kg ds	<0,050	0,0502	-	0,05	0,15	18,1	36
Molybdeen (Mo)	mg/kg ds	<1,5	1,05	-	1,5	1,5	95,8	190
Nikkel (Ni)	mg/kg ds	<4,0	8,167	-	4	35	67,5	100
Lood (Pb)	mg/kg ds	<10	11,02	-	10	50	290	530
Zink (Zn)	mg/kg ds	<20	33,22	-	20	140	430	720
Minerale olie								
Minerale olie (C10-C12)	mg/kg ds	<3,0	10,5					
Minerale olie (C12-C16)	mg/kg ds	<5,0	17,5					
Minerale olie (C16-C21)	mg/kg ds	<5,0	17,5					
Minerale olie (C21-C30)	mg/kg ds	<11	38,5					
Minerale olie (C30-C35)	mg/kg ds	<5,0	17,5					
Minerale olie (C35-C40)	mg/kg ds	<6,0	21					
Minerale olie totaal (C10-C40)	mg/kg ds	<35	122,5	-	35	190	2600	5000
Polychloorbifenylen, PCB								
PCB 28	mg/kg ds	<0,0010	0,0035					
PCB 52	mg/kg ds	<0,0010	0,0035					
PCB 101	mg/kg ds	<0,0010	0,0035					
PCB 118	mg/kg ds	<0,0010	0,0035					
PCB 138	mg/kg ds	<0,0010	0,0035					
PCB 153	mg/kg ds	<0,0010	0,0035					
PCB 180	mg/kg ds	<0,0010	0,0035					
PCB (som 7) (factor 0,7)	mg/kg ds	0,0049	0,0245	-	0,007	0,02	0,51	1
Polycyclische Aromatische Koolwaterstoffen, PAK								
Naftaleen	mg/kg ds	<0,050	0,035					
Fenanthreen	mg/kg ds	<0,050	0,035					
Anthraceen	mg/kg ds	<0,050	0,035					
Fluorantheen	mg/kg ds	<0,050	0,035					
Benzo(a)anthraceen	mg/kg ds	<0,050	0,035					
Chryseen	mg/kg ds	<0,050	0,035					
Benzo(k)fluorantheen	mg/kg ds	<0,050	0,035					
Benzo(a)pyreen	mg/kg ds	<0,050	0,035					
Benzo(ghi)peryleen	mg/kg ds	<0,050	0,035					
Indeno(123-cd)pyreen	mg/kg ds	<0,050	0,035					
PAK VROM (10) (factor 0,7)	mg/kg ds	0,35	0,35	-	0,35	1,5	20,8	40

Legenda

Nr. Analytico-nr Monster
 3 12861693 MMog1, 01: 50-100, 04: 50-70, 05: 50-100, 2: 50-100

Eindoordeel: Voldoet aan Achtergrondwaarde

Gebruikte afkortingen

- kleiner dan of gelijk aan Achtergrondwaarde
 * groter dan Achtergrondwaarde
 ** groter dan Tussenwaarde
 *** groter dan Interventiewaarde

GSSD Gestandaardiseerd gehalte
 RG Vereiste Rapportagegrens
 AW Achtergrondwaarde
 T Tussenwaarde
 I Interventiewaarde

Deze toetsing is uitgevoerd met behulp van BoToVa.

Zie voor info: <http://www.rwsleefomgeving.nl/onderwerpen/bodem-ondergrond/bbk/instrumenten/botova/>
 N.B.: de vermelde tussenwaarde is door PAIS berekend en is niet afkomstig uit BoToVa

BoToVa T12 Toetsing Wbb grond

Projectnummer 220513
 Projectnaam VO Wylp, Ureterp
 Ordernummer
 Datum monsternamen 06-07-2022
 Monsternemer jr duinstra
 Certificaatnummer 2022108642
 Startdatum 07-07-2022
 Rapportagedatum 14-07-2022

Analyse	Eenheid	4	GSSD	Oordeel	RG	AW	T	I
Bodemtype correctie								
Organische stof		0,7						
Korrelgrootte < 2 µm (Lutum)		5,1						
Voorbehandeling								
Cryogeen malen		Uitgevoerd						
Bodemkundige analyses								
Droge stof	% (m/m)	89,4	89,4					
Organische stof	% (m/m) ds	<0,7	0,49					
Gloeirest	% (m/m) ds	99						
Korrelgrootte < 2 µm (Lutum)	% (m/m) ds	5,1	5,1					
Metalen								
Barium (Ba)	mg/kg ds	<20	39,1		20	190	555	920
Cadmium (Cd)	mg/kg ds	<0,20	0,2301	-	0,2	0,6	6,8	13
Kobalt (Co)	mg/kg ds	<3,0	5,513	-	3	15	103	190
Koper (Cu)	mg/kg ds	<5,0	6,542	-	5	40	115	190
Kwik (Hg)	mg/kg ds	<0,050	0,0478	-	0,05	0,15	18,1	36
Molybdeen (Mo)	mg/kg ds	<1,5	1,05	-	1,5	1,5	95,8	190
Nikkel (Ni)	mg/kg ds	<4,0	6,49	-	4	35	67,5	100
Lood (Pb)	mg/kg ds	<10	10,42	-	10	50	290	530
Zink (Zn)	mg/kg ds	<20	28,7	-	20	140	430	720
Minerale olie								
Minerale olie (C10-C12)	mg/kg ds	<3,0	10,5					
Minerale olie (C12-C16)	mg/kg ds	<5,0	17,5					
Minerale olie (C16-C21)	mg/kg ds	<5,0	17,5					
Minerale olie (C21-C30)	mg/kg ds	<11	38,5					
Minerale olie (C30-C35)	mg/kg ds	<5,0	17,5					
Minerale olie (C35-C40)	mg/kg ds	<6,0	21					
Minerale olie totaal (C10-C40)	mg/kg ds	<35	122,5	-	35	190	2600	5000
Polychloorbifenylen, PCB								
PCB 28	mg/kg ds	<0,0010	0,0035					
PCB 52	mg/kg ds	<0,0010	0,0035					
PCB 101	mg/kg ds	<0,0010	0,0035					
PCB 118	mg/kg ds	<0,0010	0,0035					
PCB 138	mg/kg ds	<0,0010	0,0035					
PCB 153	mg/kg ds	<0,0010	0,0035					
PCB 180	mg/kg ds	<0,0010	0,0035					
PCB (som 7) (factor 0,7)	mg/kg ds	0,0049	0,0245	-	0,007	0,02	0,51	1
Polycyclische Aromatische Koolwaterstoffen, PAK								
Naftaleen	mg/kg ds	<0,050	0,035					
Fenanthreen	mg/kg ds	<0,050	0,035					
Anthraceen	mg/kg ds	<0,050	0,035					
Fluorantheen	mg/kg ds	<0,050	0,035					
Benzo(a)anthraceen	mg/kg ds	<0,050	0,035					
Chryseen	mg/kg ds	<0,050	0,035					
Benzo(k)fluorantheen	mg/kg ds	<0,050	0,035					
Benzo(a)pyreen	mg/kg ds	<0,050	0,035					
Benzo(ghi)peryleen	mg/kg ds	<0,050	0,035					
Indeno(123-cd)pyreen	mg/kg ds	<0,050	0,035					
PAK VROM (10) (factor 0,7)	mg/kg ds	0,35	0,35	-	0,35	1,5	20,8	40

Legenda

Nr. Analytico-nr Monster
 4 12861694 MMog2, 03: 50-100, 06: 50-100, 07: 50-100

Eindoordeel: Voldoet aan Achtergrondwaarde

Gebruikte afkortingen

- kleiner dan of gelijk aan Achtergrondwaarde
 * groter dan Achtergrondwaarde
 ** groter dan Tussenwaarde
 *** groter dan Interventiewaarde

GSSD Gestandaardiseerd gehalte
 RG Vereiste Rapportagegrens
 AW Achtergrondwaarde
 T Tussenwaarde
 I Interventiewaarde

Deze toetsing is uitgevoerd met behulp van BoToVa.

Zie voor info: <http://www.rwsleefomgeving.nl/onderwerpen/bodem-ondergrond/bbk/instrumenten/botova/>
 N.B.: de vermelde tussenwaarde is door PAIS berekend en is niet afkomstig uit BoToVa

BoToVa T1 Beoordeling kwaliteit van grond en bagger bij toepassing op of in de lanc

Projectnummer 220513
 Projectnaam VO Wylp, Ureterp
 Ordernummer
 Datum monstername 06-07-2022
 Monsternemer jr duinstra
 Certificaatnummer 2022108642
 Startdatum 07-07-2022
 Rapportagedatum 14-07-2022

Analyse	Eenheid	1	GSSD	Oordeel	RG Eis	AW	Wonen	Industrie	IW
Bodemtype correctie									
Organische stof		3,3							
Korrelgrootte < 2 µm (Lutum)		3,6							
Voorbehandeling									
Cryogeen malen		Uitgevoerd							
Bodemkundige analyses									
Droge stof	% (m/m)	75,2	75,2						
Organische stof	% (m/m) ds	3,3	3,3						
Gloeiest	% (m/m) ds	96							
Korrelgrootte < 2 µm (Lutum)	% (m/m) ds	3,6	3,6						
Metalen									
Barium (Ba)	mg/kg ds	<20	45,21		20				920
Cadmium (Cd)	mg/kg ds	<0,20	0,2222	<=AW	0,2	0,6	1,2	4,3	13
Kobalt (Co)	mg/kg ds	3,2	9,574	<=AW	3	15	35	190	190
Koper (Cu)	mg/kg ds	6,4	12,04	<=AW	5	40	54	190	190
Kwik (Hg)	mg/kg ds	<0,050	0,0485	<=AW	0,05	0,15	0,83	4,8	36
Molybdeen (Mo)	mg/kg ds	<1,5	1,05	<=AW	1,5	1,5	88	190	190
Nikkel (Ni)	mg/kg ds	<4,0	7,206	<=AW	4	35		100	100
Lood (Pb)	mg/kg ds	13	19,42	<=AW	10	50	210	530	530
Zink (Zn)	mg/kg ds	<20	29,81	<=AW	20	140	200	720	720
Minerale olie									
Minerale olie (C10-C12)	mg/kg ds	<3,0	6,364						
Minerale olie (C12-C16)	mg/kg ds	<5,0	10,61						
Minerale olie (C16-C21)	mg/kg ds	<5,0	10,61						
Minerale olie (C21-C30)	mg/kg ds	<11	23,33						
Minerale olie (C30-C35)	mg/kg ds	7,7	23,33						
Minerale olie (C35-C40)	mg/kg ds	<6,0	12,73						
Minerale olie totaal (C10-C40)	mg/kg ds	<35	74,24	<=AW	35	190	190	500	5000
Polychloorbifenylen, PCB									
PCB 28	mg/kg ds	<0,0010	0,0021						
PCB 52	mg/kg ds	<0,0010	0,0021						
PCB 101	mg/kg ds	<0,0010	0,0021						
PCB 118	mg/kg ds	<0,0010	0,0021						
PCB 138	mg/kg ds	<0,0010	0,0021						
PCB 153	mg/kg ds	<0,0010	0,0021						
PCB 180	mg/kg ds	<0,0010	0,0021						
PCB (som 7) (factor 0,7)	mg/kg ds	0,0049	0,0148	<=AW	0,0049	0,02	0,04	0,5	1
Polycyclische Aromatische Koolwaterstoffen, PAH									
Naftaleen	mg/kg ds	<0,050	0,035						
Fenanthreen	mg/kg ds	<0,050	0,035						
Anthraceen	mg/kg ds	<0,050	0,035						
Fluorantheen	mg/kg ds	<0,050	0,035						
Benzo(a)anthraceen	mg/kg ds	<0,050	0,035						
Chryseen	mg/kg ds	<0,050	0,035						
Benzo(k)fluorantheen	mg/kg ds	<0,050	0,035						
Benzo(a)pyreen	mg/kg ds	<0,050	0,035						
Benzo(ghi)peryleen	mg/kg ds	<0,050	0,035						
Indeno(123-cd)pyreen	mg/kg ds	<0,050	0,035						
PAK VROM (10) (factor 0,7)	mg/kg ds	0,35	0,35	<=AW	0,5	1,5	6,8	40	40

Legenda

Nr. Analytico-nr Monster
 1 12861691 MMbg1, 01: 0-50, 2: 0-50, 04: 0-50, 05: 0-50, 08:0-50, 09: 0-50, 10: 0-50, 13: 0-50, 14: 0-50, 16:

Eindoordeel: Altijd toepasbaar

Gebruikte afkortingen

GSSD Gestandaardiseerd gehalte
 AW Achtergrondwaarde
 <= AW kleiner dan of gelijk aan Achtergrondwaarde
 RG Eis Vereiste rapportagegrens
 IW Interventiewaarde

Deze toetsing is uitgevoerd met behulp van BoToVa.

Zie voor info: <http://www.rwsleefomgeving.nl/onderwerpen/bodem-ondergrond/bbk/instrumenten/botova/>

BoToVa T1 Beoordeling kwaliteit van grond en bagger bij toepassing op of in de lanc

Projectnummer 220513
 Projectnaam VO Wylp, Ureterp
 Ordernummer
 Datum monsternamen 06-07-2022
 Monsternemer jr duinstra
 Certificaatnummer 2022108642
 Startdatum 07-07-2022
 Rapportagedatum 14-07-2022

Analyse	Eenheid	2	GSSD	Oordeel	RG Eis	AW	Wonen	Industrie	IW
Bodemtype correctie									
Organische stof		5,9							
Korrelgrootte < 2 µm (Lutum)		2,7							
Voorbehandeling									
Cryogeen malen		Uitgevoerd							
Bodemkundige analyses									
Droge stof	% (m/m)	71	71						
Organische stof	% (m/m) ds	5,9	5,9						
Gloeirest	% (m/m) ds	94							
Korrelgrootte < 2 µm (Lutum)	% (m/m) ds	2,7	2,7						
Metalen									
Barium (Ba)	mg/kg ds	<20	49,89		20				920
Cadmium (Cd)	mg/kg ds	<0,20	0,2025	<=AW	0,2	0,6	1,2	4,3	13
Kobalt (Co)	mg/kg ds	<3,0	6,858	<=AW	3	15	35	190	190
Koper (Cu)	mg/kg ds	7	12,5	<=AW	5	40	54	190	190
Kwik (Hg)	mg/kg ds	<0,050	0,0482	<=AW	0,05	0,15	0,83	4,8	36
Molybdeen (Mo)	mg/kg ds	<1,5	1,05	<=AW	1,5	1,5	88	190	190
Nikkel (Ni)	mg/kg ds	<4,0	7,717	<=AW	4	35		100	100
Lood (Pb)	mg/kg ds	17	24,66	<=AW	10	50	210	530	530
Zink (Zn)	mg/kg ds	<20	29,28	<=AW	20	140	200	720	720
Minerale olie									
Minerale olie (C10-C12)	mg/kg ds	<3,0	3,559						
Minerale olie (C12-C16)	mg/kg ds	<5,0	5,932						
Minerale olie (C16-C21)	mg/kg ds	<5,0	5,932						
Minerale olie (C21-C30)	mg/kg ds	18	30,51						
Minerale olie (C30-C35)	mg/kg ds	27	45,76						
Minerale olie (C35-C40)	mg/kg ds	<6,0	7,119						
Minerale olie totaal (C10-C40)	mg/kg ds	51	86,44	<=AW	35	190	190	500	5000
Chromatogram olie (GC)		Zie bijl.							
Polychloorbifenylen, PCB									
PCB 28	mg/kg ds	<0,0010	0,0011						
PCB 52	mg/kg ds	<0,0010	0,0011						
PCB 101	mg/kg ds	<0,0010	0,0011						
PCB 118	mg/kg ds	<0,0010	0,0011						
PCB 138	mg/kg ds	<0,0010	0,0011						
PCB 153	mg/kg ds	<0,0010	0,0011						
PCB 180	mg/kg ds	<0,0010	0,0011						
PCB (som 7) (factor 0,7)	mg/kg ds	0,0049	0,0083	<=AW	0,0049	0,02	0,04	0,5	1
Polycyclische Aromatische Koolwaterstoffen, PAH									
Naftaleen	mg/kg ds	<0,050	0,035						
Fenanthreen	mg/kg ds	<0,050	0,035						
Anthraceen	mg/kg ds	<0,050	0,035						
Fluorantheen	mg/kg ds	<0,050	0,035						
Benzo(a)anthraceen	mg/kg ds	<0,050	0,035						
Chryseen	mg/kg ds	<0,050	0,035						
Benzo(k)fluorantheen	mg/kg ds	<0,050	0,035						
Benzo(a)pyreen	mg/kg ds	<0,050	0,035						
Benzo(ghi)perylene	mg/kg ds	<0,050	0,035						
Indeno(123-cd)pyreen	mg/kg ds	<0,050	0,035						
PAK VROM (10) (factor 0,7)	mg/kg ds	0,35	0,35	<=AW	0,5	1,5	6,8	40	40

Legenda

Nr. Analytico-nr Monster
 2 12861692 MMbg2, 20: 0-50, 21: 0-50, 22: 0-50, 19: 0-50, 11:0-50, 12: 0-50, 15: 0-50, 03: 0-50, 06: 0-50, 07:

Eindoordeel: Altijd toepasbaar

Gebruikte afkortingen

GSSD Gestandaardiseerd gehalte
 AW Achtergrondwaarde
 <= AW kleiner dan of gelijk aan Achtergrondwaarde
 RG Eis Vereiste rapportagegrens
 IW Interventiewaarde

Deze toetsing is uitgevoerd met behulp van BoToVa.

Zie voor info: <http://www.rwsleefomgeving.nl/onderwerpen/bodem-ondergrond/bbk/instrumenten/botova/>

BoToVa T1 Beoordeling kwaliteit van grond en bagger bij toepassing op of in de lanc

Projectnummer 220513
 Projectnaam VO Wylp, Ureterp
 Ordernummer
 Datum monsternamen 06-07-2022
 Monsternemer jr duinstra
 Certificaatnummer 2022108642
 Startdatum 07-07-2022
 Rapportagedatum 14-07-2022

Analyse	Eenheid	3	GSSD	Oordeel	RG Eis	AW	Wonen	Industrie	IW
Bodemtype correctie									
Organische stof		1							
Korrelgrootte < 2 µm (Lutum)		2							
Voorbehandeling									
Cryogeen malen		Uitgevoerd							
Bodemkundige analyses									
Droge stof	% (m/m)	90,7	90,7						
Organische stof	% (m/m) ds	1	1						
Gloeirest	% (m/m) ds	99							
Korrelgrootte < 2 µm (Lutum)	% (m/m) ds	<2,0	1,4						
Metalen									
Barium (Ba)	mg/kg ds	<20	54,25		20				920
Cadmium (Cd)	mg/kg ds	<0,20	0,241	<=AW	0,2	0,6	1,2	4,3	13
Kobalt (Co)	mg/kg ds	<3,0	7,383	<=AW	3	15	35	190	190
Koper (Cu)	mg/kg ds	<5,0	7,241	<=AW	5	40	54	190	190
Kwik (Hg)	mg/kg ds	<0,050	0,0502	<=AW	0,05	0,15	0,83	4,8	36
Molybdeen (Mo)	mg/kg ds	<1,5	1,05	<=AW	1,5	1,5	88	190	190
Nikkel (Ni)	mg/kg ds	<4,0	8,167	<=AW	4	35		100	100
Lood (Pb)	mg/kg ds	<10	11,02	<=AW	10	50	210	530	530
Zink (Zn)	mg/kg ds	<20	33,22	<=AW	20	140	200	720	720
Minerale olie									
Minerale olie (C10-C12)	mg/kg ds	<3,0	10,5						
Minerale olie (C12-C16)	mg/kg ds	<5,0	17,5						
Minerale olie (C16-C21)	mg/kg ds	<5,0	17,5						
Minerale olie (C21-C30)	mg/kg ds	<11	38,5						
Minerale olie (C30-C35)	mg/kg ds	<5,0	17,5						
Minerale olie (C35-C40)	mg/kg ds	<6,0	21						
Minerale olie totaal (C10-C40)	mg/kg ds	<35	122,5	<=AW	35	190	190	500	5000
Polychloorbifenylen, PCB									
PCB 28	mg/kg ds	<0,0010	0,0035						
PCB 52	mg/kg ds	<0,0010	0,0035						
PCB 101	mg/kg ds	<0,0010	0,0035						
PCB 118	mg/kg ds	<0,0010	0,0035						
PCB 138	mg/kg ds	<0,0010	0,0035						
PCB 153	mg/kg ds	<0,0010	0,0035						
PCB 180	mg/kg ds	<0,0010	0,0035						
PCB (som 7) (factor 0,7)	mg/kg ds	0,0049	0,0245	<=AW	0,0049	0,02	0,04	0,5	1
Polycyclische Aromatische Koolwaterstoffen, PAH									
Naftaleen	mg/kg ds	<0,050	0,035						
Fenanthreen	mg/kg ds	<0,050	0,035						
Anthraceen	mg/kg ds	<0,050	0,035						
Fluorantheen	mg/kg ds	<0,050	0,035						
Benzo(a)anthraceen	mg/kg ds	<0,050	0,035						
Chryseen	mg/kg ds	<0,050	0,035						
Benzo(k)fluorantheen	mg/kg ds	<0,050	0,035						
Benzo(a)pyreen	mg/kg ds	<0,050	0,035						
Benzo(ghi)peryleen	mg/kg ds	<0,050	0,035						
Indeno(123-cd)pyreen	mg/kg ds	<0,050	0,035						
PAK VROM (10) (factor 0,7)	mg/kg ds	0,35	0,35	<=AW	0,5	1,5	6,8	40	40

Legenda

Nr. Analytico-nr Monster
 3 12861693 MMog1, 01: 50-100, 04: 50-70, 05: 50-100, 2: 50-100

Eindoordeel: Altijd toepasbaar

Gebruikte afkortingen

GSSD Gestandaardiseerd gehalte
 AW Achtergrondwaarde
 <= AW kleiner dan of gelijk aan Achtergrondwaarde
 RG Eis Vereiste rapportagegrens
 IW Interventiewaarde

Deze toetsing is uitgevoerd met behulp van BoToVa.

Zie voor info: <http://www.rwsleefomgeving.nl/onderwerpen/bodem-ondergrond/bbk/instrumenten/botova/>

BoToVa T1 Beoordeling kwaliteit van grond en bagger bij toepassing op of in de lanc

Projectnummer 220513
 Projectnaam VO Wylp, Ureterp
 Ordernummer
 Datum monsternamen 06-07-2022
 Monsternemer jr duinstra
 Certificaatnummer 2022108642
 Startdatum 07-07-2022
 Rapportagedatum 14-07-2022

Analyse	Eenheid	4	GSSD	Oordeel	RG Eis	AW	Wonen	Industrie	IW
Bodemtype correctie									
Organische stof		0,7							
Korrelgrootte < 2 µm (Lutum)		5,1							
Voorbehandeling									
Cryogeen malen		Uitgevoerd							
Bodemkundige analyses									
Droge stof	% (m/m)	89,4	89,4						
Organische stof	% (m/m) ds	<0,7	0,49						
Gloeirest	% (m/m) ds	99							
Korrelgrootte < 2 µm (Lutum)	% (m/m) ds	5,1	5,1						
Metalen									
Barium (Ba)	mg/kg ds	<20	39,1		20				920
Cadmium (Cd)	mg/kg ds	<0,20	0,2301	<=AW	0,2	0,6	1,2	4,3	13
Kobalt (Co)	mg/kg ds	<3,0	5,513	<=AW	3	15	35	190	190
Koper (Cu)	mg/kg ds	<5,0	6,542	<=AW	5	40	54	190	190
Kwik (Hg)	mg/kg ds	<0,050	0,0478	<=AW	0,05	0,15	0,83	4,8	36
Molybdeen (Mo)	mg/kg ds	<1,5	1,05	<=AW	1,5	1,5	88	190	190
Nikkel (Ni)	mg/kg ds	<4,0	6,49	<=AW	4	35		100	100
Lood (Pb)	mg/kg ds	<10	10,42	<=AW	10	50	210	530	530
Zink (Zn)	mg/kg ds	<20	28,7	<=AW	20	140	200	720	720
Minerale olie									
Minerale olie (C10-C12)	mg/kg ds	<3,0	10,5						
Minerale olie (C12-C16)	mg/kg ds	<5,0	17,5						
Minerale olie (C16-C21)	mg/kg ds	<5,0	17,5						
Minerale olie (C21-C30)	mg/kg ds	<11	38,5						
Minerale olie (C30-C35)	mg/kg ds	<5,0	17,5						
Minerale olie (C35-C40)	mg/kg ds	<6,0	21						
Minerale olie totaal (C10-C40)	mg/kg ds	<35	122,5	<=AW	35	190	190	500	5000
Polychloorbifenylen, PCB									
PCB 28	mg/kg ds	<0,0010	0,0035						
PCB 52	mg/kg ds	<0,0010	0,0035						
PCB 101	mg/kg ds	<0,0010	0,0035						
PCB 118	mg/kg ds	<0,0010	0,0035						
PCB 138	mg/kg ds	<0,0010	0,0035						
PCB 153	mg/kg ds	<0,0010	0,0035						
PCB 180	mg/kg ds	<0,0010	0,0035						
PCB (som 7) (factor 0,7)	mg/kg ds	0,0049	0,0245	<=AW	0,0049	0,02	0,04	0,5	1
Polycyclische Aromatische Koolwaterstoffen, PAH									
Naftaleen	mg/kg ds	<0,050	0,035						
Fenanthreen	mg/kg ds	<0,050	0,035						
Anthraceen	mg/kg ds	<0,050	0,035						
Fluorantheen	mg/kg ds	<0,050	0,035						
Benzo(a)anthraceen	mg/kg ds	<0,050	0,035						
Chryseen	mg/kg ds	<0,050	0,035						
Benzo(k)fluorantheen	mg/kg ds	<0,050	0,035						
Benzo(a)pyreen	mg/kg ds	<0,050	0,035						
Benzo(ghi)peryleen	mg/kg ds	<0,050	0,035						
Indeno(123-cd)pyreen	mg/kg ds	<0,050	0,035						
PAK VROM (10) (factor 0,7)	mg/kg ds	0,35	0,35	<=AW	0,5	1,5	6,8	40	40

Legenda

Nr. Analytico-nr Monster
 4 12861694 MMog2, 03: 50-100, 06: 50-100, 07: 50-100

Eindoordeel: Altijd toepasbaar

Gebruikte afkortingen

GSSD Gestandaardiseerd gehalte
 AW Achtergrondwaarde
 <= AW kleiner dan of gelijk aan Achtergrondwaarde
 RG Eis Vereiste rapportagegrens
 IW Interventiewaarde

Deze toetsing is uitgevoerd met behulp van BoToVa.

Zie voor info: <http://www.rwsleefomgeving.nl/onderwerpen/bodem-ondergrond/bbk/instrumenten/botova/>

BoToVa T13 Toetsing Wbb grondwater (ondiep)

Projectnummer 220513
 Projectnaam VO Wylp, Ureterp
 Ordernummer
 Datum monsternamen 13-07-2022
 Monstername
 Certificaatnummer 2022112259
 Startdatum 13-07-2022
 Rapportagedatum 18-07-2022

Analyse	Eenheid	1	GSSD	Oordeel	RG	S	T	I
Metalen								
Barium (Ba)	µg/L	100	100	*	20	50	338	625
Cadmium (Cd)	µg/L	1,2	1,2	*	0,2	0,4	3,2	6
Kobalt (Co)	µg/L	29	29	*	2	20	60	100
Koper (Cu)	µg/L	3,4	3,4	-	2	15	45	75
Kwik (Hg)	µg/L	<0,050	0,035	-	0,05	0,05	0,175	0,3
Molybdeen (Mo)	µg/L	<2,0	1,4	-	2	5	153	300
Nikkel (Ni)	µg/L	62	62	**	3	15	45	75
Lood (Pb)	µg/L	<2,0	1,4	-	2	15	45	75
Zink (Zn)	µg/L	75	75	*	10	65	433	800
Vluchtige Aromatische Koolwaterstoffen								
Benzeen	µg/L	<0,20	0,14	-	0,2	0,2	15,1	30
Tolueen	µg/L	<0,20	0,14	-	0,2	7	504	1000
Ethylbenzeen	µg/L	<0,20	0,14	-	0,2	4	77	150
o-Xyleen	µg/L	<0,10	0,07	-	-	-	-	-
m,p-Xyleen	µg/L	<0,20	0,14	-	-	-	-	-
Xylenen (som) factor 0,7	µg/L	0,21	0,21	-	0,2	0,2	35,1	70
BTEX (som)	µg/L	<0,90	-	-	-	-	-	-
Naftaleen	µg/L	<0,020	0,014	-	0,02	0,01	35	70
Styreen	µg/L	<0,20	0,14	-	0,2	6	153	300
Vluchtige organische halogeenkoolwaterstoffen								
Dichloormethaan	µg/L	<0,20	0,14	-	0,2	0,01	500	1000
Trichloormethaan	µg/L	<0,20	0,14	-	0,2	6	203	400
Tetrachloormethaan	µg/L	<0,10	0,07	-	0,1	0,01	5	10
Trichlooretheen	µg/L	<0,20	0,14	-	0,2	24	262	500
Tetrachlooretheen	µg/L	<0,10	0,07	-	0,1	0,01	20	40
1,1-Dichloorethaan	µg/L	<0,20	0,14	-	0,2	7	454	900
1,2-Dichloorethaan	µg/L	<0,20	0,14	-	0,2	7	204	400
1,1,1-Trichloorethaan	µg/L	<0,10	0,07	-	0,1	0,01	150	300
1,1,2-Trichloorethaan	µg/L	<0,10	0,07	-	0,1	0,01	65	130
cis 1,2-Dichlooretheen	µg/L	<0,10	0,07	-	-	-	-	-
trans 1,2-Dichlooretheen	µg/L	<0,10	0,07	-	-	-	-	-
CKW (som)	µg/L	<1,6	-	-	-	-	-	-
Tribroommethaan	µg/L	<0,20	0,14	-	-	-	-	630
Vinylchloride	µg/L	<0,10	0,07	-	0,2	0,01	2,5	5
1,1-Dichlooretheen	µg/L	<0,10	0,07	-	0,1	0,01	5	10
1,2-Dichloorethenen (Som) factor 0,7	µg/L	0,14	0,14	-	0,2	0,01	10	20
1,1-Dichloorpropan	µg/L	<0,20	0,14	-	-	-	-	-
1,2-Dichloorpropan	µg/L	<0,20	0,14	-	-	-	-	-
1,3-Dichloorpropan	µg/L	<0,20	0,14	-	-	-	-	-
Dichloorpropanen som factor 0.7	µg/L	0,42	0,42	-	0,6	0,8	40,4	80
Minerale olie								
Minerale olie (C10-C12)	µg/L	<10	7	-	-	-	-	-
Minerale olie (C12-C16)	µg/L	<10	7	-	-	-	-	-
Minerale olie (C16-C21)	µg/L	<10	7	-	-	-	-	-
Minerale olie (C21-C30)	µg/L	<15	10,5	-	-	-	-	-
Minerale olie (C30-C35)	µg/L	<10	7	-	-	-	-	-
Minerale olie (C35-C40)	µg/L	<10	7	-	-	-	-	-
Minerale olie totaal (C10-C40)	µg/L	<50	35	-	50	50	325	600
Extra parameters								
som 16 aromatische oplosmiddelen	µg/L		0,77	Geen oordeel mogelijk				

Legenda

Nr. Analytico-nr Monster
 1 12873864 Peilbuis 1

Eindoordeel: Overschrijding Streefwaarde

Gebruikte afkortingen

- kleiner dan of gelijk aan Streefwaarde
 * groter dan Streefwaarde
 ** groter dan Tussenwaarde
 *** groter dan Interventiewaarde

GSSD Gestandaardiseerd gehalte
 RG Vereiste Rapportagegrens
 S Streefwaarde
 T Tussenwaarde
 I Interventiewaarde

Deze toetsing is uitgevoerd met behulp van BoToVa.

Zie voor info: <http://www.rwsleefomgeving.nl/onderwerpen/bodem-ondergrond/bbk/instrumenten/botova/>

N.B.: de vermelde tussenwaarde is door PAIS berekend en is niet afkomstig uit BoToVa

BoToVa T13 Toetsing Wbb grondwater (ondiep)

Projectnummer 220513
 Projectnaam VO Wylp, Ureterp
 Ordernummer
 Datum monsternamen 13-07-2022
 Monstername
 Certificaatnummer 2022112259
 Startdatum 13-07-2022
 Rapportagedatum 18-07-2022

Analyse	Eenheid	2	GSSD	Oordeel	RG	S	T	I
Metalen								
Barium (Ba)	µg/L	33	33	-	20	50	338	625
Cadmium (Cd)	µg/L	<0,20	0,14	-	0,2	0,4	3,2	6
Kobalt (Co)	µg/L	3,1	3,1	-	2	20	60	100
Koper (Cu)	µg/L	24	24	*	2	15	45	75
Kwik (Hg)	µg/L	<0,050	0,035	-	0,05	0,05	0,175	0,3
Molybdeen (Mo)	µg/L	<2,0	1,4	-	2	5	153	300
Nikkel (Ni)	µg/L	10	10	-	3	15	45	75
Lood (Pb)	µg/L	<2,0	1,4	-	2	15	45	75
Zink (Zn)	µg/L	120	120	*	10	65	433	800
Vluchtige Aromatische Koolwaterstoffen								
Benzeen	µg/L	<0,20	0,14	-	0,2	0,2	15,1	30
Tolueen	µg/L	<0,20	0,14	-	0,2	7	504	1000
Ethylbenzeen	µg/L	<0,20	0,14	-	0,2	4	77	150
o-Xyleen	µg/L	<0,10	0,07	-				
m,p-Xyleen	µg/L	<0,20	0,14	-				
Xylenen (som) factor 0,7	µg/L	0,21	0,21	-	0,2	0,2	35,1	70
BTEX (som)	µg/L	<0,90						
Naftaleen	µg/L	<0,020	0,014	-	0,02	0,01	35	70
Styreen	µg/L	<0,20	0,14	-	0,2	6	153	300
Vluchtige organische halogeenkoolwaterstoffen								
Dichloormethaan	µg/L	<0,20	0,14	-	0,2	0,01	500	1000
Trichloormethaan	µg/L	<0,20	0,14	-	0,2	6	203	400
Tetrachloormethaan	µg/L	<0,10	0,07	-	0,1	0,01	5	10
Trichlooretheen	µg/L	<0,20	0,14	-	0,2	24	262	500
Tetrachlooretheen	µg/L	<0,10	0,07	-	0,1	0,01	20	40
1,1-Dichloorethaan	µg/L	<0,20	0,14	-	0,2	7	454	900
1,2-Dichloorethaan	µg/L	<0,20	0,14	-	0,2	7	204	400
1,1,1-Trichloorethaan	µg/L	<0,10	0,07	-	0,1	0,01	150	300
1,1,2-Trichloorethaan	µg/L	<0,10	0,07	-	0,1	0,01	65	130
cis 1,2-Dichlooretheen	µg/L	<0,10	0,07	-				
trans 1,2-Dichlooretheen	µg/L	<0,10	0,07	-				
CKW (som)	µg/L	<1,6						
Tribroommethaan	µg/L	<0,20	0,14	-				630
Vinylchloride	µg/L	<0,10	0,07	-	0,2	0,01	2,5	5
1,1-Dichlooretheen	µg/L	<0,10	0,07	-	0,1	0,01	5	10
1,2-Dichlooretheen (Som) factor 0,7	µg/L	0,14	0,14	-	0,2	0,01	10	20
1,1-Dichloorpropan	µg/L	<0,20	0,14	-				
1,2-Dichloorpropan	µg/L	<0,20	0,14	-				
1,3-Dichloorpropan	µg/L	<0,20	0,14	-				
Dichloorpropanen som factor 0.7	µg/L	0,42	0,42	-	0,6	0,8	40,4	80
Minerale olie								
Minerale olie (C10-C12)	µg/L	<10	7					
Minerale olie (C12-C16)	µg/L	<10	7					
Minerale olie (C16-C21)	µg/L	<10	7					
Minerale olie (C21-C30)	µg/L	<15	10,5					
Minerale olie (C30-C35)	µg/L	<10	7					
Minerale olie (C35-C40)	µg/L	<10	7					
Minerale olie totaal (C10-C40)	µg/L	<50	35	-	50	50	325	600
Extra parameters								
som 16 aromatische oplosmiddelen	µg/L		0,77	Geen oordeel mogelijk				

Legenda

Nr. Analytico-nr Monster
 2 12873865 Peilbuis 2

Eindoordeel: Overschrijding Streefwaarde

Gebruikte afkortingen

- kleiner dan of gelijk aan Streefwaarde
 * groter dan Streefwaarde
 ** groter dan Tussenwaarde
 *** groter dan Interventiewaarde

GSSD Gestandaardiseerd gehalte
 RG Vereiste Rapportagegrens
 S Streefwaarde
 T Tussenwaarde
 I Interventiewaarde

Deze toetsing is uitgevoerd met behulp van BoToVa.

Zie voor info: <http://www.rwsleefomgeving.nl/onderwerpen/bodem-ondergrond/bbk/instrumenten/botova/>

N.B.: de vermelde tussenwaarde is door PAIS berekend en is niet afkomstig uit BoToVa

BoToVa T13 Toetsing Wbb grondwater (ondiep)

Projectnummer 220513
 Projectnaam VO Wylp, Ureterp
 Ordernummer
 Datum monsternamen 13-07-2022
 Monstername
 Certificaatnummer 2022112259
 Startdatum 13-07-2022
 Rapportagedatum 18-07-2022

Analyse	Eenheid	3	GSSD	Oordeel	RG	S	T	I
Metalen								
Barium (Ba)	µg/L	180	180	*	20	50	338	625
Cadmium (Cd)	µg/L	1	1	*	0,2	0,4	3,2	6
Kobalt (Co)	µg/L	11	11	-	2	20	60	100
Koper (Cu)	µg/L	3	3	-	2	15	45	75
Kwik (Hg)	µg/L	<0,050	0,035	-	0,05	0,05	0,175	0,3
Molybdeen (Mo)	µg/L	<2,0	1,4	-	2	5	153	300
Nikkel (Ni)	µg/L	31	31	*	3	15	45	75
Lood (Pb)	µg/L	<2,0	1,4	-	2	15	45	75
Zink (Zn)	µg/L	120	120	*	10	65	433	800
Vluchtige Aromatische Koolwaterstoffen								
Benzeen	µg/L	<0,20	0,14	-	0,2	0,2	15,1	30
Tolueen	µg/L	<0,20	0,14	-	0,2	7	504	1000
Ethylbenzeen	µg/L	<0,20	0,14	-	0,2	4	77	150
o-Xyleen	µg/L	<0,10	0,07	-				
m,p-Xyleen	µg/L	<0,20	0,14	-				
Xylenen (som) factor 0,7	µg/L	0,21	0,21	-	0,2	0,2	35,1	70
BTEX (som)	µg/L	<0,90						
Naftaleen	µg/L	<0,020	0,014	-	0,02	0,01	35	70
Styreen	µg/L	<0,20	0,14	-	0,2	6	153	300
Vluchtige organische halogeenkoolwaterstoffen								
Dichloormethaan	µg/L	<0,20	0,14	-	0,2	0,01	500	1000
Trichloormethaan	µg/L	<0,20	0,14	-	0,2	6	203	400
Tetrachloormethaan	µg/L	<0,10	0,07	-	0,1	0,01	5	10
Trichlooretheen	µg/L	<0,20	0,14	-	0,2	24	262	500
Tetrachlooretheen	µg/L	<0,10	0,07	-	0,1	0,01	20	40
1,1-Dichloorethaan	µg/L	<0,20	0,14	-	0,2	7	454	900
1,2-Dichloorethaan	µg/L	<0,20	0,14	-	0,2	7	204	400
1,1,1-Trichloorethaan	µg/L	<0,10	0,07	-	0,1	0,01	150	300
1,1,2-Trichloorethaan	µg/L	<0,10	0,07	-	0,1	0,01	65	130
cis 1,2-Dichlooretheen	µg/L	<0,10	0,07	-				
trans 1,2-Dichlooretheen	µg/L	<0,10	0,07	-				
CKW (som)	µg/L	<1,6						
Tribroommethaan	µg/L	<0,20	0,14	-				630
Vinylchloride	µg/L	<0,10	0,07	-	0,2	0,01	2,5	5
1,1-Dichlooretheen	µg/L	<0,10	0,07	-	0,1	0,01	5	10
1,2-Dichloorethenen (Som) factor 0,7	µg/L	0,14	0,14	-	0,2	0,01	10	20
1,1-Dichloorpropaan	µg/L	<0,20	0,14	-				
1,2-Dichloorpropaan	µg/L	<0,20	0,14	-				
1,3-Dichloorpropaan	µg/L	<0,20	0,14	-				
Dichloorpropanen som factor 0.7	µg/L	0,42	0,42	-	0,6	0,8	40,4	80
Minerale olie								
Minerale olie (C10-C12)	µg/L	<10	7					
Minerale olie (C12-C16)	µg/L	<10	7					
Minerale olie (C16-C21)	µg/L	<10	7					
Minerale olie (C21-C30)	µg/L	<15	10,5					
Minerale olie (C30-C35)	µg/L	<10	7					
Minerale olie (C35-C40)	µg/L	<10	7					
Minerale olie totaal (C10-C40)	µg/L	<50	35	-	50	50	325	600
Extra parameters								
som 16 aromatische oplosmiddelen	µg/L		0,77	Geen oordeel mogelijk				

Legenda

Nr. Analytico-nr Monster
 3 12873866 Peilbuis 3

Eindoordeel: Overschrijding Streefwaarde

Gebruikte afkortingen

- kleiner dan of gelijk aan Streefwaarde
 * groter dan Streefwaarde
 ** groter dan Tussenwaarde
 *** groter dan Interventiewaarde

GSSD Gestandaardiseerd gehalte
 RG Vereiste Rapportagegrens
 S Streefwaarde
 T Tussenwaarde
 I Interventiewaarde

Deze toetsing is uitgevoerd met behulp van BoToVa.

Zie voor info: <http://www.rwsleefomgeving.nl/onderwerpen/bodem-ondergrond/bbk/instrumenten/botova/>

N.B.: de vermelde tussenwaarde is door PAIS berekend en is niet afkomstig uit BoToVa

BoToVa T13 Toetsing Wbb grondwater (ondiep)

Projectnummer 220513
Projectnaam VO Wylp, Ureterp
Ordernummer
Datum monsternamen 22-08-2022
Monsternemer jr duinstra
Certificaatnummer 2022129961
Startdatum 22-08-2022
Rapportagedatum 24-08-2022

Analyse	Eenheid	1	GSSD	Oordeel	RG	S	T	I
Metalen								
Nikkel (Ni)	µg/L	70	70	**	3	15	45	75

Legenda

Nr. Analytico-nr Monster
1 12933552 Peilbuis 1, 01-01: 400-500

Eindoordeel: Overschrijding Streefwaarde

Gebruikte afkortingen

- kleiner dan of gelijk aan Streefwaarde
* groter dan Streefwaarde
** groter dan Tussenwaarde
*** groter dan Interventiewaarde

GSSD Gestandaardiseerd gehalte
RG Vereiste Rapportagegrens
S Streefwaarde
T Tussenwaarde
I Interventiewaarde

Deze toetsing is uitgevoerd met behulp van BoToVa.

Zie voor info: <http://www.rwsleefomgeving.nl/onderwerpen/bodem-ondergrond/bbk/instrumenten/botova/>

N.B.: de vermelde tussenwaarde is door PAIS berekend en is niet afkomstig uit BoToVa