

LEGENDA

- 1. bestaande woning
- 2. nieuwbouwwoning
- 3. bestaande stal
- 4. bijgebouw
- 5. schuur
- 6. kuilplaten
- 7. sloopcontouren
- 8. silo
- 9. hoogstamfruitbomen
- 10. haag
- 11. houtsingel



beplanting: zie blad 2



LANDSCHAPPELIJKE INPASSING

VERPLAATSING WONING

BUTERHEIDEVELD 22 MAKKINGA

advies en inrichting landschap en openbare ruimte meppel - info@burostadenland.nl - www.burostadenland.nl - tel 06 41 66 55 76

tekeningno	formaat	datum	door
1(2)	A3	17-3-23	w.f. hilbers
versie	schaal	bestand	
9	1:1000	D:\Dropbox\DATA\476-Buterheideveld 22 Makkinga\tek\476-03.vwx	



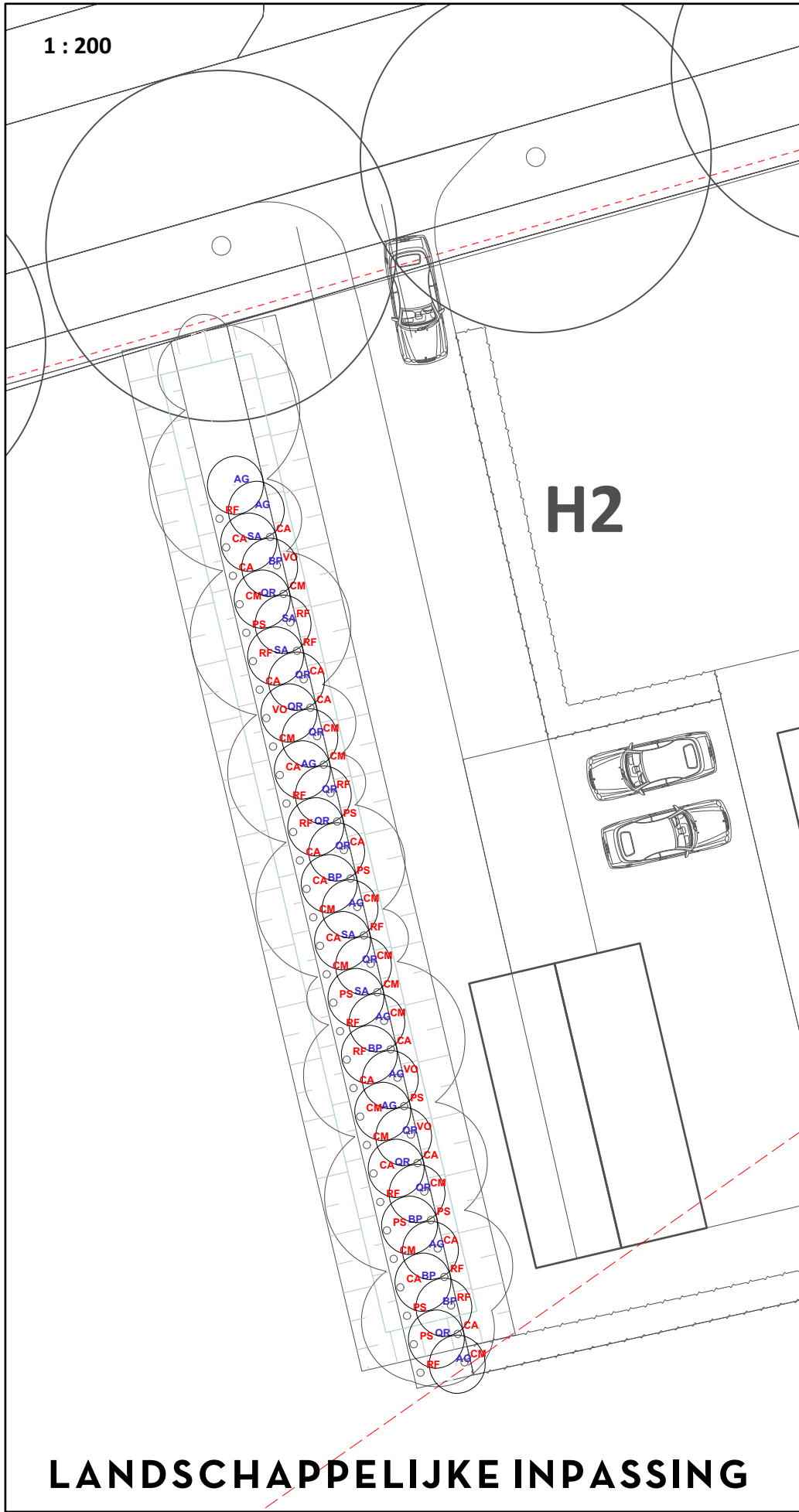

LANDSCHAPPELIJKE INPASSING

VERPLAATSING WONING

BUTERHEIDEVELD 22 MAKKINGA

advies en inrichting landschap en openbare ruimte meppel - info@burostadenland.nl - www.burostadenland.nl - tel 06 41 66 55 76

De initiatiefnemers hebben een agrarisch bedrijf aan de Bûterheideveld 22 te Makkinga. Met de gewenste ontwikkelingen wordt de woning verplaatst. Met het ontwikkelingsplan is ook de landschappelijke inpassing van belang.

Het procesboek Ontwikkeling (agrarische) erven geeft richting aan de gewenste landschappelijke aanplant vanuit het perspectief van de gemeente Ooststellingwerf.

Het erf is gelegen in het Woudontginningenlandschap. Hierbij hoort een lijst met toe te passen soorten. Uit deze lijst is een keuze gemaakt.

De initiatiefnemers voorzien hier een houtwal. De opbouw wordt conform de voorgeschreven situatie, zie profiel. Hierbij worden 4 rijen bosplantsoen aangeplant, 50 cm uit elkaar. Middelste rijen bomen, in de rij 2.00 m uit elkaar. Buitenste rijen heesters, in de rij 1.00 m. uit elkaar.

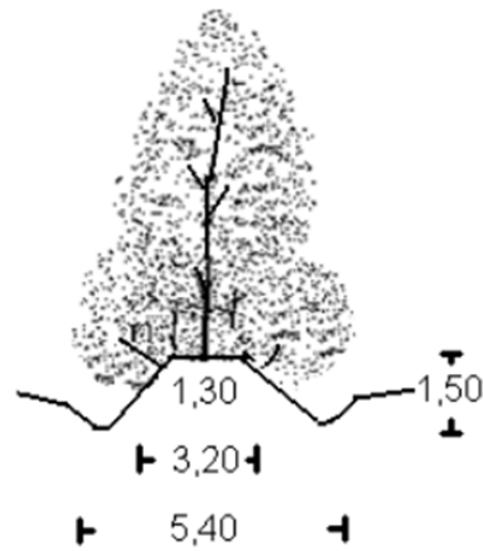

HOUTWAL

- Te planten in 4 rijen onderlinge afstand van 50 cm.
- De buitenste rijen 100 % heesters.
- In de rij plantafstand van 100 cm.
- De middelste rijen 100 % boomvormers zigzag in de rij.
- Om de 200 cm.

Naast de houtwal zijn twee hagen voorzien, bestaande uit beuk en 4 hoogstamfruitbomen, zie lijst

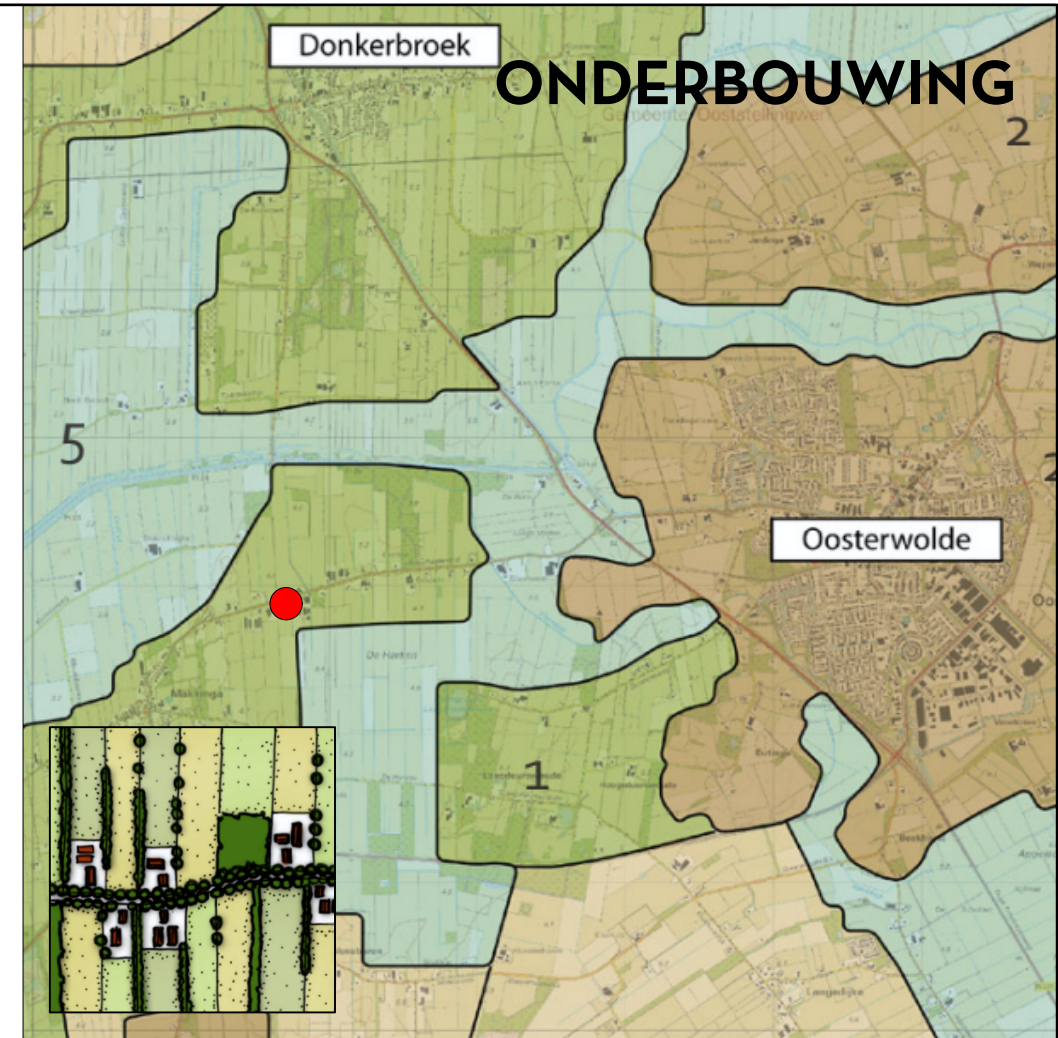

LANDSCHAP VAN DE WOUDONTGINNINGEN

VAK	CODE	ST	WETENSCHAPPELIJKE NAAM	NEDERLANDSE NAA	LEVERKWA	OPP	ST/M2
BOMEN							
1	AG	9	Alnus glutinosa	Zwarte els	100-125		
1	BP	6	Betula pendula	Ruwe berk	100-125		
1	QR	12	Quercus robur	Zomereik	100-125		
1	SA	5	Sorbus aucuparia	Lijsterbes	80-100		
BOSPLANTSOEN STRUIKVORMERS							
1	CA	18	Corylus avellana	Hazelaar	80-100		
1	CM	16	Crataegus monogyna	Eenst. meidoorn	80-100		
1	PS	9	Prunus spinosa	Sleedoorn	40-60		
1	RF	14	Rhamnus frangula	Vuilboom	80-100		
1	VO	4	Viburnum opulus	Gelderse roos	80-100		
HAGEN							
H1		552	Fagus sylvatica	Beuk	80-100	69	8
H2		152	Fagus sylvatica	Beuk	80-100	19	8
HOOGSTAMFRUITBOMEN							
0	ME	1	Malus 'Elstar'	Appel	HS 14-16		
0	PD	1	Pyrus 'Doyene du Comice'	Peer	HS 14-16		
0	PC	1	Pyrus 'Conference'	Peer	HS 14-16		
0	MO	1	Malus 'Cox's Orange Pippin'	Appel	HS 14-16		

tekeningno	formaat	datum	door
2(2)	A3	17-3-23	w.f. hilbers
versie	schaal	bestand	
9	1:200	D:\Dropbox\DATA\476-Buterheideveld 22 Makkinga\tek\476-03.vwx	