

**Verkennd (water- en asbest)
bodemonderzoek aan de
Wartensterdyk 4 in Wergea**

(herontwikkeling locatie)

Rapportnummer: 230300/JvdM
Status: Definitief, versie 1
Datum: 25 september 2023

Opdrachtgever: Meinderts Wergea
Wartensterdyk 4
9005 XS WERGEA

Realisatie: WMR Rinsumageest bv
Van Aylvawei 40
9105 KT RINSUMAGEAST
T 0511 - 425050
I www.wmr.nl
E milieu@wmr.nl

Grond- Weg- en Waterbouw
 Milieutechniek
 Slooptechniek



COLOFON

Project: Verkennd (water- en asbest)bodemonderzoek Wartensterdyk 4, Wergea
Opdrachtgever: Meinderts Wergea
Rapportnummer: 230300/JvdM
Auteur: J.J. van der Mei
Projectleider: D.T. van der Mei
Handtekening: 

Datum: 25 september 2023

Niets uit dit rapport mag worden vermenigvuldigd en/of openbaar worden gemaakt door middel van druk, fotokopie, microfilm of anderszins zonder voorafgaande, schriftelijke toestemming van de opdrachtgever.

De activiteiten van WMR Rinsumageest bv zijn gewaarborgd middels de volgende certificaten:

NEN-EN-ISO 9001	Kwaliteitsmanagementsystemen
VCA**:	Veiligheids Checklijst Aannemers
SC-530:	SCA Procescertificaat Asbestverwijdering
SVMS-007:	Procescertificaat Slopen
BRL SIKB 1000:	Procescertificaat Monsterneming voor partijkeuringen
BRL SIKB 2000:	Procescertificaat Veldwerk bij milieuhygiënisch bodemonderzoek
BRL SIKB 6000:	Procescertificaat Milieukundige begeleiding van bodemsaneringen
BRL SIKB 7000:	Procescertificaat Uitvoering Bodemsaneringen



en lidmaatschap van:



Vereniging Van Milieu Adviesbureaus
Bouwend Nederland

INHOUDSOPGAVE

1	INLEIDING	1
1.1	Algemeen	1
1.2	Aanleiding en doelstelling van het onderzoek.....	1
1.3	Kwaliteitswaarborg.....	1
1.4	Opbouw van het rapport	1
2	VOORONDERZOEK.....	2
2.1	Algemeen.....	2
2.2	Algemene locatiegegevens	2
2.3	Geraadpleegde bronnen.....	2
2.4	Actuele situatie en historische situatie	2
2.5	Bodemopbouw en geohydrologie onderzoekslocatie	3
2.6	Voorgaande bodemonderzoeken	3
2.7	Conclusie vooronderzoek	3
2.8	Opstelling onderzoekshypothese	3
3	VELD- EN LABORATORIUMWERKZAAMHEDEN	5
3.1	Veldwerkzaamheden	5
3.2	Laboratoriumonderzoek	6
4	TOETSINGSKADER	7
4.1	Verkennend onderzoek NEN 5740	7
4.2	Verkennend onderzoek NEN 5707	8
4.3	Waterbodemonderzoek	9
5	ANALYSERESULTATEN EN TOETSING.....	10
5.1	Grond.....	10
5.2	Grondwater	10
5.3	Asbest	11
5.4	Waterbodem	11
6	SAMENVATTING EN CONCLUSIE	12
6.1	Samenvatting.....	12
6.2	Evaluatie	13
6.3	Conclusie	14
6.4	Aanbevelingen	14

Bijlagen:	1. Kadastrale kaart
	2. Situatietekening
	3. Boorprofielen
	4. Analysecertificaten
	5. Toetsingsresultaten verkennend bodemonderzoek
	6. Toetsingsresultaten waterbodemonderzoek

1 INLEIDING

1.1 Algemeen

In opdracht van Meinderts Wergea is door WMR Rinsumageest bv een verkennend (water- en asbest) bodemonderzoek uitgevoerd aan de Wartensterdyk 4 in Wergea.

Het onderzoek is uitgevoerd conform de NEN 5725:2017 (Bodem - Landbodem - Strategie voor het uitvoeren van vooronderzoek bij verkennend en nader onderzoek), NEN 5740/A1 (Bodem - Onderzoeksstrategie bij verkennend bodemonderzoek - Onderzoek naar de milieuhygiënische kwaliteit van bodem en grond) en NEN 5707 (Bodem - Inspectie en monsterneming van asbest in bodem en partijen grond, augustus 2015).

Het verkennend waterbodemonderzoek is uitgevoerd op basis van de NEN 5717 (Strategie voor het uitvoeren van vooronderzoek bij verkennend en nader onderzoek, november 2009) en de NEN 5720 (Strategie voor het uitvoeren van verkennend onderzoek - Onderzoek naar de milieuhygiënische kwaliteit van waterbodem en baggerspecie, november 2009).

1.2 Aanleiding en doelstelling van het onderzoek

Aanleiding van het onderzoek is de voorgenomen herontwikkeling van de locatie. Het doel van het onderzoek is het vaststellen van de milieuhygiënische (water)bodemkwaliteit. Op basis van de onderzoeksresultaten kan bepaald worden of de milieuhygiënische (water)bodemkwaliteit voldoende geschikt is voor de voorgenomen plannen.

1.3 Kwaliteitswaarborg

Het veldwerk is uitgevoerd conform de SIKB-protocollen 2001, 2002, 2003 en 2018. WMR Rinsumageest bv is voor uitvoering van de veldwerkzaamheden bij (water)bodemonderzoek gecertificeerd door het KIWA volgens de BRL SIKB 2000 (certificaatnummer K9198).

Het procescertificaat van WMR Rinsumageest bv en het hierbij behorende keurmerk zijn uitsluitend van toepassing op de activiteiten inzake de monsterneming en de overdracht van de monsters, inclusief de daarbij behorende veldwerkregistratie, aan een erkend laboratorium of de opdrachtgever.

WMR Rinsumageest bv is op geen enkele wijze gelieerd of gekoppeld aan de opdrachtgever. Ook bestaan er geen eigendomsverhoudingen met betrekking tot het te onderzoeken terrein. Hiermee wordt voldaan aan de onafhankelijkheidseisen uit de BRL 2000. Daarnaast is in het belang van een gewaarborgde functiescheiding tussen opdrachtgever en opdrachtnemer geen sprake van een directe relatie (opdracht uit eigen organisatie).

De analyses zijn uitgevoerd conform AS3000 in het erkende laboratorium van Eurofins Analytico.

1.4 Opbouw van het rapport

In het voorliggende rapport komen de volgende aspecten aan de orde:

- De resultaten van het vooronderzoek (hoofdstuk 2);
- De uitgevoerde veld- en laboratoriumwerkzaamheden (hoofdstuk 3);
- Het toetsingskader (hoofdstuk 4);
- De analyseresultaten en de toetsing (hoofdstuk 5);
- Een samenvatting van het onderzoek, conclusies en aanbevelingen (hoofdstuk 6).

De bijbehorende tekening, boorprofielen en analysecertificaten zijn als bijlage opgenomen.

2 VOORONDERZOEK

2.1 Algemeen

Het vooronderzoek is uitgevoerd op basis van de NEN 5725:2017. Het vooronderzoek heeft zich gericht op de onderzoekslocatie en de aangrenzende percelen.

2.2 Algemene locatiegegevens

In bijlage 1 is een kadastrale kaart opgenomen, waarop de onderzoekslocatie en de directe omgeving zijn weergegeven. In onderstaande tabel zijn de locatiegegevens samengevat.

Tabel 2.1: Overzicht locatiegegevens

Adres locatie	Wartensterdyk 4, Wergea
Kadastrale gegevens	Gemeente Warrega, sectie C, diverse nummers
Totale oppervlakte onderzoekslocatie	Circa 12.630 m ²
Lengte sloot	Circa 100 m ¹
Huidig gebruik	Bedrijvigheid, weiland en sloot

2.3 Geraadpleegde bronnen

Voor het vooronderzoek zijn de volgende bronnen geraadpleegd:

- Opdrachtgever
- Gemeente Leeuwarden
- Locatie-inspectie (gecombineerd met veldwerk)
- Bodeminformatiesysteem Nazca-i
- Bodemloket
- Dinoloket
- Topotijdreis
- Google Earth/Maps/Streetview
- Het Kadaster (www.kadaster.nl)

2.4 Actuele situatie en historische situatie

De onderzoekslocatie aan de Wartensterdyk bevindt zich in een landelijk gebied, ten oosten van het dorp Wergea. Ter plaatse is Meinderts Wergea gevestigd. Het bedrijf houdt zich bezig met de verkoop en reparatie van landbouwwerktuigen en tractoren. De locatie is deels in gebruik voor bedrijvigheid en deels als weiland. De bebouwing op het terrein is in gebruik als werkplaats, magazijn, showroom, kantoor, spuitcabine en spoelplaats. Daarnaast zijn twee bovengrondse dieseltanks (3.000 L en 1.500 L) op het terrein gesitueerd. Ter plaatse van de onderzoekslocatie zijn geen slootdempingen aanwezig. De onderzoekslocatie heeft een totale oppervlakte van 12.630 m². Het ligt in de bedoeling om een deel van de aanwezige sloot te dempen.

Ter plaatse van de onderzoekslocatie zijn twee dammen aanwezig. Ter plaatse van beide dammen zal een inspectiegat (0,3m x 0,3m x 0,5m) gegraven worden.

PFAS

In opdracht van de Fumo is onderzoek verricht naar het voorkomen van PFAS in de provincie Fryslân. Het onderzoek is uitgevoerd door Antea Group (23 januari 2020, projectnummer 0457469.100). Uit de resultaten van het onderzoek blijkt dat de gemiddelde gehalten aan PFAS in Fryslân lager of gelijk zijn aan de door het ministerie vastgestelde tijdelijke achtergrondwaarden. Hiermee is grondverzet op basis van de bodemkwaliteitskaart weer mogelijk.

Voor de onderzoekslocatie zijn er geen aanwijzingen voor een verontreiniging met PFAS. PFAS is onder andere water-, vet- en vuilafstotend. Ze zitten in verschillende producten. Bijvoorbeeld in smeermiddelen, voedselverpakkingsmaterialen, blusschuim, anti-aanbaklagen van pannen, kleding, textiel en cosmetica. Ook worden ze gebruikt in verschillende industriële toepassingen en processen.

Omliggende percelen

De omliggende percelen bestaan uit openbare infrastructuur en weilanden. Van de onderzoekslocatie en de directe omgeving zijn verder geen gegevens bekend omtrent milieuverdachte activiteiten en calamiteiten.

In bijlage 2 is een situatietekening van de onderzoekslocatie opgenomen.

2.5 Bodemopbouw en geohydrologie onderzoekslocatie

De regionale bodemopbouw in de omgeving van de onderzoekslocatie is afgeleid uit ondergrondgegevens van het Dinoloket (boring B11A2097). De resultaten tot 3,5 m -mv zijn in tabel 2.2 weergegeven.

Tabel 2.2: Bodemopbouw omgeving onderzoekslocatie

Diepte (m -mv)	Lithologie (textuur)	Lithostratigrafie
0,0 - 0,8	Klei	Holocene afzetting
0,8 - 2,2	Veen	Holocene afzetting
2,2 - 2,7	Klei	Holocene afzetting
2,7 - 3,2	Veen	Holocene afzetting
3,2 - 3,5	Zand	Formatie van Boxtel

Uit het grondwaterbeschermingsplan van de provincie Fryslân blijkt dat de locatie niet in een grondwaterbeschermingsgebied ligt. De grondwaterstroming van het freatisch grondwater is niet bekend. De grondwaterstroming wordt in de regel met name bepaald door lokale watergangen en voorkeursstromingen (als gevolg van o.a. vijvers en sloten).

2.6 Voorgaande bodemonderzoeken

Nabij de onderzoekslocatie is in 1999 door Milfac een verkennend bodemonderzoek (rapportnr. B5987VO-1, 1 juli 1999) uitgevoerd. Zintuiglijk zijn puinrestanten aangetroffen. Uit de analyseresultaten blijkt dat in de bovengrond voor cadmium, nikkel, minerale olie en PAK-10 licht verhoogde gehalten zijn gemeten. Voor zink is een sterk verhoogd gehalte gemeten. In de ondergrond en het grondwater zijn maximaal licht verhoogde gehalten gemeten.

Vanwege het sterk verhoogde gehalte aan zink in de bovengrond is een nader onderzoek (rapportnr. B6205AO-1, 26 november 1999) uitgevoerd. Uit de analyseresultaten blijkt dat verontreiniging geen belemmering is voor de uitbreiding van het bedrijfspand.

2.7 Conclusie vooronderzoek

Op basis van de resultaten van het vooronderzoek zijn er aanwijzingen voor een vermoeden van bodemverontreiniging. De locatie wordt deels als verdacht en deels als onverdacht voor bodemverontreiniging beschouwd.

2.8 Opstelling onderzoekshypothese

Conform de NEN 5740 is voor de onderzoekslocatie een onderzoekshypothese met een onderzoeksstrategie opgesteld welke in tabel 2.3 worden weergegeven.

Tabel 2.3: Onderzoekslocatie met onderzoeksstrategie

Deelloot	Onderzoek	Verdacht/ onverdacht	Aard verwachte stoffen	Onderzoeksstrategie
Bovengrondse dieseltank 3.000 L (<10 m ²)	NEN 5740	Verdacht	Min. olie, BTEX	VEP
OBAS (<10 m ²)	NEN 5740	Verdacht	Min. olie, BTEX	VEP
Bovengrondse dieseltank 1.500 L (<10 m ²)	NEN 5740	Verdacht	Min. olie, BTEX	VEP
Uitbreiding loodsen (circa 2.000 m ²)	NEN 5740	Onverdacht Verdacht	- -	ONV-NL VED-HE-NL
Overig terrein (circa 10.600 m ²)	NEN 5740	Onverdacht	-	ONV-GR-NL
Dammen	NEN 5707	Verdacht	Asbest	VED-HE
Sloot (circa 100 m ³)	NEN 5720	Onverdacht	-	OLN

VEP Verdachte locatie, plaatselijke bodembelasting met duidelijke verontreinigingskern

ONV-NL Onverdachte niet-lijnvormige locatie

ONV-GR-NL Grootschalige onverdachte niet-lijnvormige locatie

VED-HE-NL Verdachte locatie, diffuus belaste locatie met een heterogeen verdeelde verontreiniging op schaal monsterneming

VED-HE Verdachte locatie, diffuus belaste locatie met een heterogeen verdeelde asbestverontreiniging op schaal monsterneming

OLN Overig water, lintvormig, normale onderzoeksinspanning

VEP

Het doel van het verkennend bodemonderzoek met de onderzoeksstrategie VEP is vast te stellen of de vooronderstelde verontreinigingskernen ook daadwerkelijk op de vermoede plaatsen aanwezig zijn en in hoeverre de verontreinigende stoffen in de grond en het freatisch grondwater respectievelijk de achtergrondwaarden en de streefwaarden overschrijden.

ONV-NL/ONV-GR-NL

Het doel van het verkennend bodemonderzoek in deze situatie is aan te tonen dat op de locatie redelijkerwijs gesproken geen verontreinigende stoffen aanwezig zijn in de grond of het freatisch grondwater in gehalten boven respectievelijk de achtergrondwaarden en de streefwaarden.

VED-HE-NL

Het doel van het verkennend bodemonderzoek met de onderzoeksstrategie VED-HE-NL is het bepalen van de aard van de heterogeen verdeelde verontreinigende stof op schaal van monsterneming. Tevens wordt vastgesteld of de concentraties van de vermoede verontreinigende stof in de grond boven de achtergrondwaarde wordt aangetroffen.

VED-HE (dammen)

Vanwege de aanwezige dammen, wordt de onderzoekshypothese van een verdachte (boven)grond met een diffuse bodembelasting, heterogeen verdeeld, aangenomen.

OLN

Het doel van dit onderzoek is het vaststellen van de milieuhygiënische kwaliteit van de waterbodem.

3 VELD- EN LABORATORIUMWERKZAAMHEDEN

3.1 Veldwerkzaamheden

De veldwerkzaamheden zijn uitgevoerd door de erkende monsternemers S. Sonnema en J.R. Duinstra volgens de SIKB-protocollen 2001, 2002, 2003 en 2018. Zij werden hierbij geassisteerd door veldwerker in opleiding, N. Vijver. De veldwerkzaamheden zijn uitgevoerd op 27 en 28 juni 2023. De boringen zijn uitgevoerd met een edelmanboor. De grond van de boringen is per bodemlaag bemonsterd met een maximaal bemonsteringstraject van 0,5 meter. De peilbuizen zijn, na voldoende doorpompen, bemonsterd op 5 juli 2023 met behulp van een slangenpomp.

Ter plaatse van de sloot zijn tien steekboringen (nrs. S1 t/m S10) verricht met behulp van een zuigerboor vanaf de kant. Per boring is een monster van de sliblaag genomen.

Omstandigheden en maaiveldinspectie

Tijdens de uitvoering was het droog weer met een zicht van meer dan 50 meter. Tijdens de visuele inspectie van het maaiveld zijn geen asbestverdachte materialen aangetroffen. Op basis van het type grond en de conditie van het maaiveld (lichte vegetatie) is de inspectie-efficiency geschat op 70-90%.

Inspectiegaten

De inspectiegaten (afmetingen circa 0,3 m x 0,3 m, diepte 0,5 m) zijn gegraven met een schep. De grond uit de inspectiegaten is uitgespreid tot een maximale laagdikte van twee centimeter. De grond is geïnspecteerd op het voorkomen van asbestverdachte materialen (>20 mm).

De situering van de monsternamenpunten is weergegeven op de situatietekening in bijlage 2.

Het vochtpercentage van de bodem is tijdens het veldwerk met een bodemvochtigheidsmeter vastgesteld op 14,7%. Aanvullende adembeschermingsmaatregelen zijn derhalve niet noodzakelijk geweest.

In tabel 3.1 is een overzicht weergegeven van de uitgevoerde veldwerkzaamheden.

Tabel 3.1: Uitgevoerde veldwerkzaamheden

Deellocatie (oppervlakte)	Veldwerkzaamheden		
	Uitvoering	Aantal	Codering boring
Bovengrondse dieseltank (<10 m ²)	boring met peilbuis	1	nr. 1
	boring tot 0,5 m -mv	2	nrs. 2 en 3
OBAS (<10 m ²)	boring met peilbuis	1	nr. 4
	boring tot 0,5 m -mv	2	nr. 5
Bovengrondse dieseltank (<10 m ²)	boring met peilbuis	1	nr. 6
	boring tot 0,5 m -mv	2	nrs. 7 en 8
Uitbreiding loodsen (circa 1.250 m ²)	boring met peilbuis	1	nr. 9
	boring tot 2,0 m -mv	2	nrs. 10 en 11
	boring tot 0,5 m -mv	7	nrs. 12 t/m 18
Overig terrein (circa 10.600 m ²)	boring met peilbuis	2	nrs. 19 en 20
	boring tot 2,0 m -mv	4	nrs. 21 t/m 24
	boring tot 0,5 m -mv	14	nrs. 25 t/m 38
Dammen	inspectiegat tot 0,5 m -mv	2	IGA en IGB

De situering van de onderzoekslocatie en de boringen is weergegeven op de situatietekening in bijlage 2.

Zintuiglijke waarnemingen

Het maaiveld en de opgeboorde grond van iedere boring is zintuiglijk beoordeeld op het voorkomen van bodemvreemde en asbestverdachte materialen. Hierbij zijn geen bijzonderheden waargenomen.

De bodemkundige beoordeling van de boringen is weergegeven op de boorprofielen in bijlage 3. Tevens zijn een aantal foto's toegevoegd.

Veldmetingen grondwater

In tabel 3.2 zijn de resultaten van de veldmetingen van het grondwater weergegeven.

Tabel 3.2: Resultaten veldmetingen grondwater

Peilbuis	Filterstelling (cm -mv)	Grondwaterstand (cm -mv)	pH (-)	Ec (uS/cm)	Troebelheid (NTU)
1	180-280	70	7,21	2.595	>10
4	170-270	120	7,47	1.350	>10
6	170-270	110	7,57	1.811	>10
9	170-270	75	7,65	2.531	>10
19	150-250	80	6,95	2.895	>10
20	150-250	60	6,89	1.744	>10

De gemeten waarden voor de zuurgraad en geleiding zijn normaal voor de omgeving waarin de onderzoekslocatie zich bevindt. De troebelheid van de grondwatermonsters voldoen niet aan de verwachte natuurlijke waarde (0-10 NTU). Het meten van een verhoogde troebelheid is overigens niet bezwaarlijk maar kan gebruikt worden bij de interpretatie van de analyseresultaten.

3.2 Laboratoriumonderzoek

De chemische analyses van de grond en het grondwater zijn uitgevoerd in het geaccrediteerde laboratorium van Eurofins Analytico. De samenstelling van de te analyseren monsters heeft plaatsgevonden op basis van de resultaten van het veldonderzoek. De monsters zijn dusdanig geselecteerd dat, na uitvoering van de analyses, een zo representatief mogelijk beeld verkregen wordt van de milieuhygiënische kwaliteit van de bodem.

In tabel 3.3 is de samenstelling van de (meng)monsters en de analysepakketten weergegeven.

Tabel 3.3: Samenstelling (meng)monsters en analyses

Deellocatie	Codering (meng)monster	Deelmonster: boring met monstertraject (cm -mv)	Analysepakket
Bovengrondse dieseltank	MMbg1	1 (18-40), 2 (20-25), 3 (18-25)	Minerale olie, BTEX, organisch stofgehalte
	Peilbuis 1	Peilbuis 1 (filter 180-280)	Minerale olie, BTEX
OBAS	MMbg2	4 (8-55), 5 (7-57)	Minerale olie, BTEX, organisch stofgehalte
	Peilbuis 4	Peilbuis 4 (filter 170-270)	Minerale olie, BTEX
Bovengrondse dieseltank	MMbg3	6 t/m 8 (8-58)	Minerale olie, BTEX, organisch stofgehalte
	Peilbuis 6	Peilbuis 6 (filter 170-270)	Minerale olie, BTEX
Uitbreiding loodsen	MMbg4	10 (20-50), 12 (21-70), 13 (17-40), 14 (20-70), 15 (8-58)	NEN 5740 basispakket grond*
	MMbg5	9 (20-70), 11 (15-60)	NEN 5740 basispakket grond
	MMbg6	16 t/m 18 (0-50)	NEN 5740 basispakket grond
	Peilbuis 9	Peilbuis 9 (filter 170-270)	NEN 5740 basispakket grondwater**
Overig terrein	MMbg7	21, 22, 23, 25, 29, 32, 33 (0-50)	NEN 5740 basispakket grond
	MMbg8	20, 24, 34 t/m 38 (0-50)	NEN 5740 basispakket grond
	MMog1	19 (50-120), 21 (50-150), 22 (50-100)	NEN 5740 basispakket grond
	MMog2	20 (50-80), 23 (50-120), 24 (50-100)	NEN 5740 basispakket grond
	Peilbuis 19	Peilbuis 19 (filter 150-250)	NEN 5740 basispakket grondwater
	Peilbuis 20	Peilbuis 20 (filter 150-250)	NEN 5740 basispakket grondwater
Dammen	IGA	IGA (0-50)	Asbest in grond NEN 5898
	IGB	IGB (0-50)	Asbest in grond NEN 5898
Sloot	MMslib	S1 t/m S9 (35-53 -waterlijn)	Standaard waterbodem regionale wateren(pakket A)***, PFAS

* droge stof, zware metalen (Ba, Cd, Co, Cu, Hg, Pb, Mo, Ni en Zn), minerale olie, PAK-10, PCB, organisch stofgehalte en lutum

** zware metalen (Ba, Cd, Co, Cu, Hg, Pb, Mo, Ni en Zn), minerale olie, aromatische en chloorhoudende verbindingen, zuurgraad en geleiding

*** Organische stof, lutumfractie (fractie < 2 µm), zware metalen (Ba, Cd, Co, Cu, Hg, Pb, Mo, Ni en Zn), minerale olie (GC), Polycyclische Chloor Bifenylen (PCB) en Polycyclische aromatische koolwaterstoffen (PAK-10)

De analysecertificaten zijn opgenomen in bijlage 4.

4 TOETSINGSKADER

4.1 Verkennend onderzoek NEN 5740

De gemeten gehalten aan verontreinigende stoffen in de grond worden beoordeeld op basis van "AW 2000" (TNO-rapport 2006-U-R0044/A; maart 2006) en de "Circulaire Bodemsanering 2013" (Staatscourant, nummer 16675, 27 juni 2013). In deze regelgeving zijn normen aangegeven voor het vaststellen van bodemvervuiling aan de hand van achtergrond-, tussen- en interventiewaarden. Voor het grondwater wordt in plaats van de achtergrondwaarde, de streefwaarde gebruikt als toetsingscriterium.

Barium

De norm voor barium in grond is tijdelijk ingetrokken. Gebleken is dat de interventiewaarde voor barium lager was dan het gehalte dat van nature in de bodem voorkomt. Indien er sprake is van verhoogde bariumgehalten ten opzichte van de natuurlijke achtergrond als gevolg van een antropogene bron, kan dit gehalte worden beoordeeld op basis van de voormalige interventiewaarde voor barium van 920 mg/kg d.s.

Het beoordelingsniveau van de achtergrond-, tussen- en interventiewaarden, waaraan verontreinigende stoffen worden getoetst, is in onderstaande tabel weergegeven:

Tabel 4.1: Interpretatie van de achtergrond-, tussen- en interventiewaarden (Wbb)

Beoordelingsniveau verontreinigende stof	Waardering	Toelichting
≤ Achtergrond-/streefwaarde (of detectiegrens)	niet verontreinigd	De achtergrond-/streefwaarde geeft het uiteindelijk te bereiken kwaliteitsniveau van de bodem aan waarbij de functionele eigenschappen die de bodem voor mens, dier en plant heeft volledig hersteld zijn.
> Achtergrond-/streefwaarde ≤ Tussenwaarde	licht verhoogd	
> Tussenwaarde ≤ Interventiewaarde	matig verhoogd	Naast de streef-/achtergrond- en interventiewaarden worden de gemeten waarden getoetst aan het criterium $(A/S+I)/2$, de zogenaamde tussenwaarde . Bij overschrijding van de tussenwaarde bestaat er een vermoeden van een ernstige bodemverontreiniging en wordt nader onderzoek noodzakelijk geacht.
> Interventiewaarde	sterk verhoogd	De interventiewaarde geeft het niveau aan waarbij verontreinigingen in de bodem zodanig zijn dat er een ernstige of dreigende vermindering optreedt van de functionele eigenschappen van de bodem voor mens, dier en plant. Bij gehalten boven de interventiewaarde en een bepaalde hoeveelheid verontreinigde grond/sediment ($\geq 25 \text{ m}^3$) of grondwater ($\geq 100 \text{ m}^3$), is er sprake van een geval van ernstige bodemverontreiniging.

Bodemtypecorrectie

Bij de beoordeling van de kwaliteit van de bodem worden de gemeten gehalten middels een bodemtypecorrectie omgerekend naar standaardbodem. De wijze van omrekening is beschreven in bijlage G, onderdeel III van de Regeling Bodemkwaliteit.

Besluit Bodemkwaliteit

De regels voor de afvoer van grond zijn opgenomen in het Besluit Bodemkwaliteit. De analysesresultaten zijn indicatief getoetst aan de achtergrondwaarden en maximale waarden voor grond en baggerspecie zoals deze zijn opgenomen in de "Regeling bodemkwaliteit" (bijlage B, tabel 1). Opgemerkt dient te worden dat de veldwerkzaamheden en chemische analyses niet conform de AP-04 richtlijnen zijn uitgevoerd. Aan de resultaten van dit onderzoeksrapport kunnen daarom niet dezelfde rechten worden ontleend als aan een partijkeuring die conform Besluit Bodemkwaliteit is uitgevoerd.

4.2 Verkennend onderzoek NEN 5707 (asbest in grond)

Per (deel)locatie en per (verdachte) bodemlaag worden alle indicatieve resultaten getoetst aan de interventiewaarde. Voor asbest in grond is de interventiewaarde vastgesteld op 100 mg/kg d.s. (gewogen).

De toetsing wordt uitgevoerd volgens onderstaande criteria:

- Gaten 30 cm x 30 cm: indien voor een (deel)locatie en bodemlaag het gewogen gehalte aan asbest (het hoogste gehalte) kleiner is dan de helft van de interventiewaarde is verder onderzoek niet noodzakelijk en is het statistisch aannemelijk dat de interventiewaarde ook niet in een nader onderzoekstraject zal worden overschreden.
- Gaten 30 cm x 30 cm: indien voor een (deel)locatie en bodemlaag het gewogen gehalte aan asbest (hoogste gehalte) groter is dan de helft van de interventiewaarde is nader onderzoek noodzakelijk.
- Boringen (< 35 cm): indien in het opgeboorde materiaal uit minimaal één boring binnen een (deel)locatie asbest wordt aangetroffen, dan is aanvullend onderzoek verplicht. Er kan worden gekozen voor een volledig verkennend onderzoek met behulp van gaten of er kan direct worden overgegaan tot nader onderzoek.
- Boringen (< 35 cm): indien in geen van de boringen binnen een (deel)locatie asbest wordt aangetroffen, dan is nader onderzoek niet verplicht.

Bij toetsing is de hoogste bepaalde waarde binnen een (deel)locatie en bodemlaag bepalend.

Indien asbest wordt aangetroffen in concentraties beneden de interventiewaarde, dan wordt op basis van de huidige wet- en regelgeving niet gesproken over een "verontreiniging" en hoeven er formeel gezien met betrekking tot asbest geen beperkingen te worden gesteld aan het huidige en/of toekomstige gebruik.

4.3 Waterbodemonderzoek

In het Besluit bodemkwaliteit zijn toetsingscriteria opgenomen voor het toepassen en verspreiden van baggerspecie. Toepassen van baggerspecie onder het Besluit bodemkwaliteit kent de volgende mogelijkheden:

Verspreiden

Verspreiden kan in zoet of zout water of op het aangrenzende perceel. Voor het verspreiden van het slib (op aangrenzende) percelen wordt gebruik gemaakt van de toetsing aan de meer soortig Potentieel Aangetaste Fractie (msPAF). Voor metalen wordt een msPAF-waarde van minder dan 50% geëist. Voor de organische parameters is dit minder dan 20%.

Toepassen

Toepassing kan plaatsvinden op landbodem of op waterbodem (onder oppervlaktewater).

Toepassen na verwerking

Baggerspecie kan ook worden toegepast na bewerking (rijping, zandscheiding, immobilisatie etc.). In het Bbk zijn regels voor het toepassen van baggerspecie als bouwstof opgenomen.

Tijdelijke opslag

Indien toepassen van baggerspecie niet mogelijk is, ligt het voor de hand om baggerspecie te bergen in een depot. De voorwaarden voor storten in depots zijn vastgelegd in de Wet Milieubeheer in oppervlaktewater of in een weilanddepot, in afwachting van nuttige toepassing.

Parameters standaardpakket regionale wateren

De analyseresultaten zijn getoetst aan de achtergrondwaarden en maximale waarden voor grond en baggerspecie zoals deze zijn opgenomen in de "Regeling bodemkwaliteit" (bijlage B, tabel 1 en 2). Op basis van deze toetsing kan de toepasbaarheid van de baggerspecie worden beoordeeld voor het toepassen op of in de bodem of in oppervlaktewater en voor het verspreiden op aangrenzende percelen of in zoet oppervlaktewater.

PFAS

De stoffen uit de PFAS-groep behoren tot de niet-genormeerde stoffen. In december 2021 is het definitieve handelingskader ingesteld.

Opmerkingen bij de toetsingen

Indien uit de analyseresultaten blijkt dat alle individuele waarden als onderdeel van de berekende waarde het resultaat <vereiste aantoonbaarheidsgrens AS 3000 hebben, mag er ervan uitgegaan worden dat de kwaliteit van de grond, baggerspecie, bodem of bodem onder oppervlaktewaarde voldoet aan de van toepassing zijnde achtergrondwaarden of maximale waarden. In dat geval wordt de achtergrondwaarde voor de toetsing gebruikt (Regeling bodemkwaliteit, bijlage G, onderdeel IV).

De analyseresultaten zijn getoetst met BoToVa. De toetsingsresultaten zijn opgenomen in bijlage 4.

5 ANALYSERESULTATEN EN TOETSING

5.1 Grond

De analyseresultaten en interpretatie van de grond is weergegeven in tabel 5.1.

Tabel 5.1: Interpretatie analyseresultaten grond

Monster	Boringnrs. met monstertraject (cm -mv)	Mate van verontreiniging Wbb			Bodemkwaliteitsklasse Bbk*
		> AW	> T	> I	
MMbg1	1 (18-40), 2 (20-25), 3 (18-25)	Minerale olie	-	-	Industrie
MMbg2	4 (8-55), 5 (7-57)	-	-	-	Altijd toepasbaar
MMbg3	6 t/m 8 (8-58)	Minerale olie	-	-	Industrie
MMbg4	10 (20-50), 12 (21-70), 13 (17-40), 14 (20-70), 15 (8-58)	Kobalt, minerale olie, PAK-10	-	-	Industrie
MMbg5	9 (20-70), 11 (15-60)	Minerale olie, PAK-10	-	-	Industrie
MMbg6	16 t/m 18 (0-50)	-	-	-	Altijd toepasbaar
MMbg7	21, 22, 23, 25, 29, 32, 33 (0-50)	PAK-10	-	-	Altijd toepasbaar
MMbg8	20, 24, 34 t/m 38 (0-50)	-	-	-	Altijd toepasbaar
MMog1	19 (50-120), 21 (50-150), 22 (50-100)	-	-	-	Altijd toepasbaar
MMog2	20 (50-80), 23 (50-120), 24 (50-100)	-	-	-	Altijd toepasbaar

- : geen overschrijding van de achtergrondwaarde
- > AW : overschrijding van de achtergrondwaarde
- > T : overschrijding van de tussenwaarde
- > I : overschrijding van de interventiewaarde
- * : indicatieve toetsing bij toepassing op landbodem

5.2 Grondwater

De analyseresultaten en interpretatie van het grondwater is weergegeven in tabel 5.2.

Tabel 5.2: Interpretatie analyseresultaten grondwater

Peilbuis	Filtertraject (cm -mv)	Mate van verontreiniging Wbb		
		> S	> T	> I
1	180 - 280	-	-	-
4	170 - 270	Barium, nikkel	-	-
6	170 - 270	-	-	-
9	170 - 270	Barium, molybdeen, nikkel, tetrachlooretheen	-	Kobalt
9 herbemonstering		-	-	-
19	150 - 250	-	-	-
20	150 - 250	Barium, molybdeen	-	-

- : geen overschrijding
- > S : overschrijding van de streefwaarde
- > T : overschrijding van de tussenwaarde
- > I : overschrijding van de interventiewaarde

5.3 Asbestonderzoek

In tabel 5.3 worden de analyseresultaten van de asbest mengmonsters weergegeven.

Tabel 5.3: Analyseresultaten asbest (mg/kg ds)

Monster	Boringnrs. met monstertraject (cm -mv)	Bovengrens	Ondergrens	Gehalte	Toetsing (0,5 x 100)*
IGA	A (0-50)	0,7	0,0	<0,4	<50
IGB	B (0-50)	1,2	0,0	<0,7	<50

* Toetsing voor nader onderzoek

5.4 Waterbodem

In tabel 5.4 worden de analyseresultaten van de asbest mengmonsters weergegeven.

Tabel 5.4 Toepassingsmogelijkheden baggerspecie

Monster	Verspreiden		Toepassen	
	Aangrenzend perceel (T5)	Zoet oppervlaktewater (T6)	Oppervlaktewaterlichaam (T3)	Op landbodem (T1)
MMslib	Verspreidbaar	Verspreidbaar	Klasse A	Industrie

De analysecertificaten zijn opgenomen in bijlage 4. De toetsingsresultaten van het verkennend bodemonderzoek zijn opgenomen in bijlage 5. De toetsingsresultaten van het waterbodemonderzoek zijn opgenomen in bijlage 6.

6 SAMENVATTING EN CONCLUSIE

6.1 Samenvatting

In opdracht van Meinderts Wergea is door WMR Rinsumageest bv een verkennend (water- en asbest) bodemonderzoek uitgevoerd aan de Wartensterdyk 4 in Wergea.

Aanleiding van het onderzoek is de voorgenomen herontwikkeling van de locatie. Het doel van het onderzoek is het vaststellen van de milieuhygiënische (water)bodemkwaliteit. Op basis van de onderzoeksresultaten kan bepaald worden of de milieuhygiënische (water)bodemkwaliteit voldoende geschikt is voor de voorgenomen plannen.

Ter plaatse van de onderzoekslocatie zijn 38 boringen verricht. De boringen 1, 4, 6, 9, 19 en 20 zijn afgewerkt met een peilbuis. Ten behoeve van het asbestonderzoek zijn twee inspectiegaten gegraven. Ter plaatse van de sloot zijn tien steekboringen (nrs. S1 t/m S10) verricht met behulp van een zuigerboor vanaf de kant. Per boring is een monster van de sliblaag genomen.

Het maaiveld en de opgeboorde grond van iedere boring is zintuiglijk beoordeeld op het voorkomen van bodemvreemde en/of asbestverdachte materialen. Hierbij zijn geen bijzonderheden waargenomen.

Van zowel de boven- als ondergrond zijn meerdere mengmonsters samengesteld. Van het grondwater zijn separaat monsters genomen. De monsters zijn geanalyseerd op de parameters uit het basispakket van de NEN 5740 en/of minerale olie en BTEX.

Analyseresultaten

De analyseresultaten van het verkennend bodemonderzoek zijn als volgt:

Bovengrondse dieseltank (3.000 L):

- in het mengmonster van de bovengrond (MMbg1) is voor minerale olie een licht verhoogd gehalte gemeten;
- in het grondwater (peilbuis 1) zijn geen verhoogde concentraties gemeten.

OBAS:

- in het mengmonster van de bovengrond (MMbg2) zijn geen verhoogde gehalten gemeten;
- in het grondwater (peilbuis 4) zijn voor barium en nikkel licht verhoogde concentraties gemeten.

Bovengrondse dieseltank (1.500 L):

- in het mengmonster van de bovengrond (MMbg3) is voor minerale olie een licht verhoogd gehalte gemeten;
- in het grondwater (peilbuis 6) zijn geen verhoogde concentraties gemeten.

Uitbreiding loodsen:

- in één mengmonster van de bovengrond (MMbg4) zijn voor kobalt, minerale olie en PAK-10 licht verhoogde gehalten gemeten;
- in een tweede mengmonster van de bovengrond (MMbg5) zijn voor minerale olie en PAK-10 licht verhoogde gehalten gemeten;
- in een derde mengmonster van de bovengrond (MMbg6) zijn geen verhoogde gehalten gemeten;
- in het grondwater (peilbuis 9) zijn voor barium, molybdeen, nikkel en tetrachlooretheen licht verhoogde concentraties gemeten. Voor kobalt is een sterk verhoogde concentratie gemeten. Na herbemonstering is voor kobalt geen verhoogde concentratie gemeten.

Overig terrein:

- in één mengmonster van de bovengrond (MMbg7) is voor PAK-10 een licht verhoogd gehalte gemeten;
- in een tweede mengmonster van de bovengrond (MMbg8) zijn geen verhoogde gehalten gemeten;
- in beide mengmonsters van de ondergrond zijn geen verhoogde gehalten gemeten;
- in het grondwater (peilbuis 19) zijn geen verhoogde concentraties gemeten;
- in het grondwater (peilbuis 20) zijn voor barium en molybdeen licht verhoogde concentraties gemeten.

Dammen:

- in het monster van de bovengrond (IGA; 0-0,5 m -mv) is een asbestconcentratie van < 0,4 mg/kg ds gemeten. Er zijn geen asbestverdachte materialen aangetroffen;
- in het monster van de bovengrond (IGB; 0-0,5 m -mv) is een asbestconcentratie van < 0,7 mg/kg ds gemeten. Er zijn geen asbestverdachte materialen aangetroffen.

Resumé:

Op basis van de gemeten gehalten kan geconcludeerd worden dat er geen aanleiding is voor een aanvullend onderzoek. De gemeten gehalten en concentraties zijn dusdanig dat er geen milieuhygiënische belemmeringen zijn voor de voorgenomen plannen.

6.2 Evaluatie

Hieronder volgt een beknopte bespreking van de geconstateerde verontreinigingen.

Bovengrondse dieseltank (3.000 L)*Verhoogde gehalten in de grond*

Het verhoogd gemeten gehalte aan minerale olie in de bovengrond is mogelijk te relateren aan de bovengrondse dieseltank die op het terrein staat. Het verhoogd gemeten gehalte is dusdanig (alleen overschrijdingen van de achtergrondwaarde) dat aanvullend onderzoek naar deze parameter niet noodzakelijk is.

OBAS*Verhoogde concentraties in het grondwater*

De verhoogd gemeten concentraties aan barium en nikkel zijn waarschijnlijk van nature aanwezig. De gemeten concentraties zijn daarnaast dusdanig (alleen overschrijding van de streefwaarde) dat aanvullend onderzoek naar deze parameters niet noodzakelijk is.

Bovengrondse dieseltank (1.500 L)*Verhoogde gehalten in de grond*

Het verhoogd gemeten gehalte aan minerale olie in de bovengrond is mogelijk te relateren aan de bovengrondse dieseltank die op het terrein staat. Het verhoogd gemeten gehalte is dusdanig (alleen overschrijdingen van de achtergrondwaarde) dat aanvullend onderzoek naar deze parameter niet noodzakelijk is.

Uitbreiding loodsen*Verhoogde gehalten in de grond*

De verhoogd gemeten gehalten aan kobalt, minerale olie en PAK-10 in de bovengrond zijn mogelijk te relateren aan de bedrijfsactiviteiten die op het terrein uitgevoerd worden. De verhoogd gemeten gehalten zijn dusdanig (alleen overschrijdingen van de achtergrondwaarde) dat aanvullend onderzoek naar deze parameters niet noodzakelijk is.

Verhoogde concentraties in het grondwater

Vanwege de langere standtijd van peilbuis 9 ten tijde van de herbemonstering, wordt de laatst gemeten concentratie aan kobalt als meest betrouwbaar beschouwd.

De verhoogd gemeten concentraties aan barium, molybdeen en nikkel zijn waarschijnlijk van nature aanwezig. De oorzaak van de licht verhoogde concentratie aan tetrachlooretheen is onbekend. De gemeten concentraties zijn echter dusdanig (alleen overschrijding van de streefwaarde) dat aanvullend onderzoek naar deze parameters niet noodzakelijk is.

Overig terrein*Verhoogde gehalten in de grond*

Een duidelijke oorzaak voor het licht verhoogde gehalte aan PAK-10 in de bovengrond is niet aan te geven. Het verhoogd gemeten gehalten is dusdanig (alleen overschrijdingen van de achtergrondwaarde) dat aanvullend onderzoek naar deze parameter niet noodzakelijk is.

Verhoogde concentraties in het grondwater

Van zware metalen is het bekend dat deze in (sterk) verhoogde concentraties in het grondwater voor kunnen komen zonder dat voor deze metalen verhoogde gehalten in de grond worden gemeten of er een andere directe verontreinigingsbron aanwezig is (verspreiding vanuit de omgeving). De gemeten concentratie aan barium en molybdeen hebben vermoedelijk dan ook een natuurlijke oorzaak. De gemeten concentraties zijn dusdanig (alleen overschrijding van de streefwaarde) dat aanvullend onderzoek naar deze parameters niet noodzakelijk is.

6.3 ConclusieBovengrondse dieseltank 3.000 L

Op basis van het gemeten gehalte in de grond, dient de gekozen onderzoekshypothese, een verdachte locatie, aangenomen te worden. Het gemeten gehalte is echter dusdanig dat aanvullend onderzoek niet noodzakelijk is.

OBAS

Op basis van de gemeten concentraties in het grondwater, dient de gekozen onderzoekshypothese, een verdachte locatie, aangenomen te worden. De gemeten concentraties zijn echter dusdanig dat aanvullend onderzoek niet noodzakelijk is.

Bovengrondse dieseltank 1.500 L

Op basis van de gemeten gehalten in de grond, dient de gekozen onderzoekshypothese, een verdachte locatie, aangenomen te worden. De gemeten gehalten zijn echter dusdanig dat aanvullend onderzoek niet noodzakelijk is.

Uitbreiding loodsen

Op basis van de gemeten gehalten in de grond en het grondwater, mogen de gekozen onderzoekshypothesen, een verdachte en onverdachte locatie, aangenomen te worden. De gemeten gehalten zijn dusdanig dat aanvullend onderzoek niet noodzakelijk is.

Overig terrein

Op basis van het gemeten gehalte in de bovengrond is de gestelde onderzoekshypothese, een onverdachte locatie, formeel gezien niet juist. Het gehalte is echter dusdanig dat aanvullend onderzoek niet noodzakelijk is.

Voor het asbestonderzoek wordt de gestelde onderzoekshypothese, een verdachte locatie, verworpen. Visueel en analytisch is geen asbest aangetoond.

De toepassingsmogelijkheden van de baggerspecie zijn samengevat in tabel 6.1. De klassebepalende parameters worden weergegeven in de toetsingsresultaten (bijlage 6).

Monster	Verspreiden		Toepassen	
	Aangrenzend perceel (T5) Verspreidbaar	Zoet oppervlaktewater (T6) Verspreidbaar	Oppervlaktewaterlichaam (T3) Klasse A	Op landbodem (T1) Industrie
MMslib				

6.4 Aanbevelingen*Afvoer van grond*

Bij afvoer van grond vanaf het perceel dient rekening te worden gehouden met de regels van het Besluit Bodemkwaliteit. De mengmonsters zijn indicatief getoetst aan de normen van het Besluit Bodemkwaliteit. De mengmonsters van de grond variëren van klasse Achtergrondwaarde tot klasse Industrie.

Opgemerkt moet worden dat dit een indicatieve toetsing betreft en dat de veldwerkzaamheden en chemische analyses niet conform de eisen van het besluit Bodemkwaliteit zijn uitgevoerd. Aan de resultaten van dit onderzoeksrapport kunnen daarom niet dezelfde rechten worden ontleend als aan een partijkeuring die conform Besluit Bodemkwaliteit is uitgevoerd.

Opmerking betrouwbaarheid onderzoek

Benadrukt moet worden dat het onderzoek een verkennend karakter heeft en de mogelijkheid bestaat dat lokale afwijkingen in bodemsamenstelling en/of bodemkwaliteit binnen de onderzoekslocatie aanwezig kunnen zijn. Tijdens de uitvoering van grondwerkzaamheden dient men hier alert op te zijn.

Geldigheidsduur onderzoeksgegevens waterbodemonderzoek

Het verkennend waterbodemonderzoek heeft zonder actualisatie een beperkte geldigheidsduur. In de loop van de tijd verliest een onderzoek zijn representativiteit voor de actuele milieukwaliteit van de waterbodem. De maximale geldigheidsduur is afhankelijk van de dynamiek van het watersysteem en de heterogeniteit van de waterbodemverontreiniging. Uitgaande van een statisch watersysteem en een homogene waterbodemverontreiniging zijn deze resultaten 5 jaar geldig, gerekend vanaf de datum van bemonstering. De geldigheidsduur kan korter zijn als gevolg van bijzondere gebeurtenissen zoals (illegale) lozingen en/of calamiteiten en/of tussentijds baggeren.

In de huidige regelgeving dient te verwerken grond/baggerspecie vijf werkdagen voor toepassing te worden aangemeld bij het Meldpunt bodemkwaliteit. Hiervan uitgezonderd zijn particulieren en landbouwbedrijven (mits de toe te passen grond afkomstig is van het eigen bedrijf en vergelijkbaar is gebruikt als de te ontvangen grond). Daarnaast hoeven hoeveelheden schone grond/baggerspecie van minder dan 50 m³ niet te worden gemeld. Bij grotere hoeveelheden dient de toepassingslocatie eenmalig te worden gemeld.



BIJLAGE 1

Kadastrale kaart

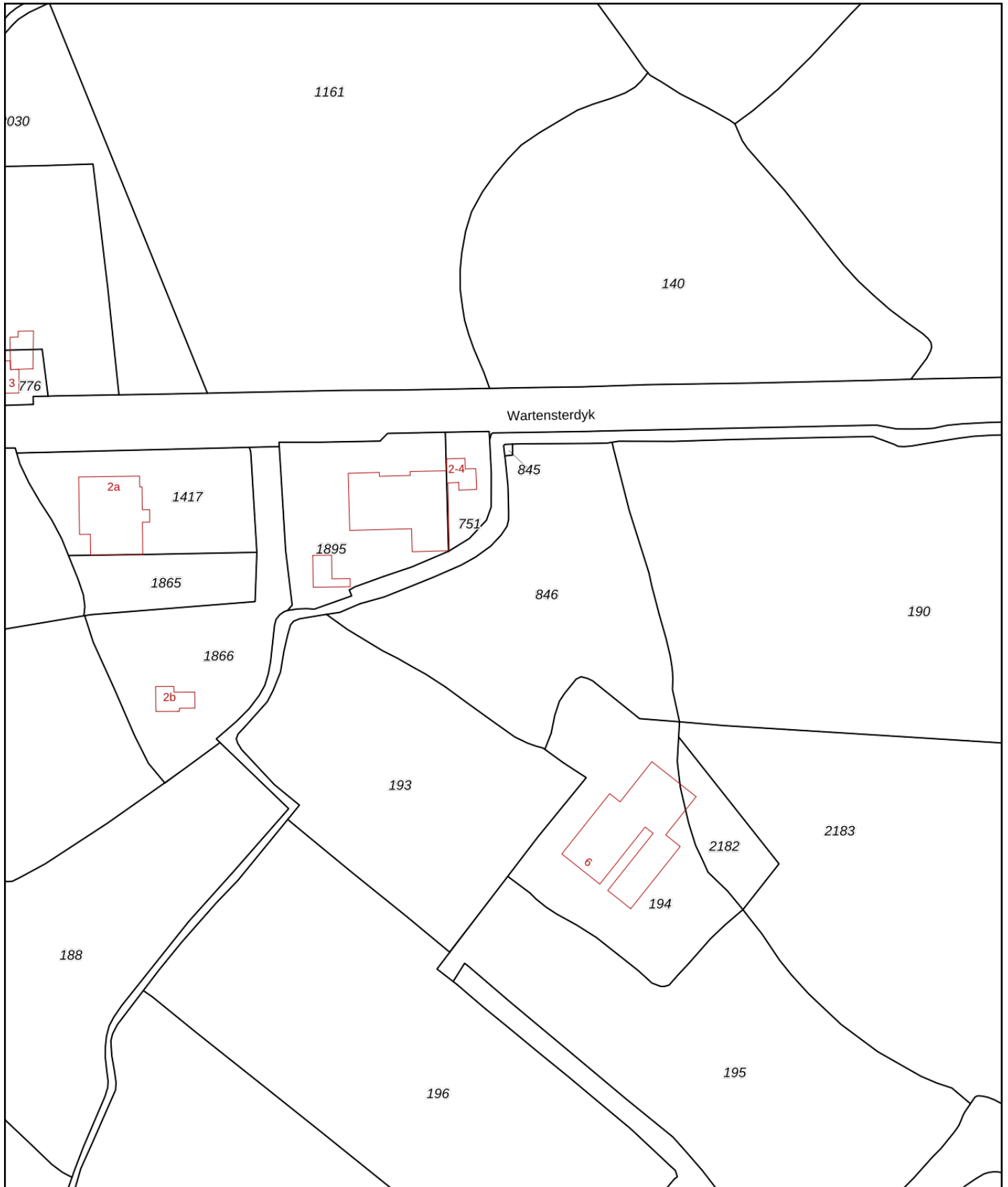

<p>12345 Perceelnummer</p> <p>25 Huisnummer</p> <p>— Vastgestelde kadastrale grens</p> <p>— Voorlopige kadastrale grens</p> <p>— Administratieve kadastrale grens</p> <p>— Bebouwing</p>	<p>Deze kaart is noordgericht</p> <p>Schaal 1: 2000</p> <p>Kadastrale gemeente Warrega</p> <p>Sectie C</p> <p>Perceel 846</p>	<p>kadaster</p> 
--	---	--

Voor een eensluitend uittreksel, geleverd op 30 mei 2023
De bewaarder van het kadaster en de openbare registers

Aan dit uittreksel kunnen geen betrouwbare maten worden ontleend.
De Dienst voor het kadaster en de openbare registers behoudt zich de intellectuele eigendomsrechten voor, waaronder het auteursrecht en het databankenrecht.



BIJLAGE 2

Situatietekening

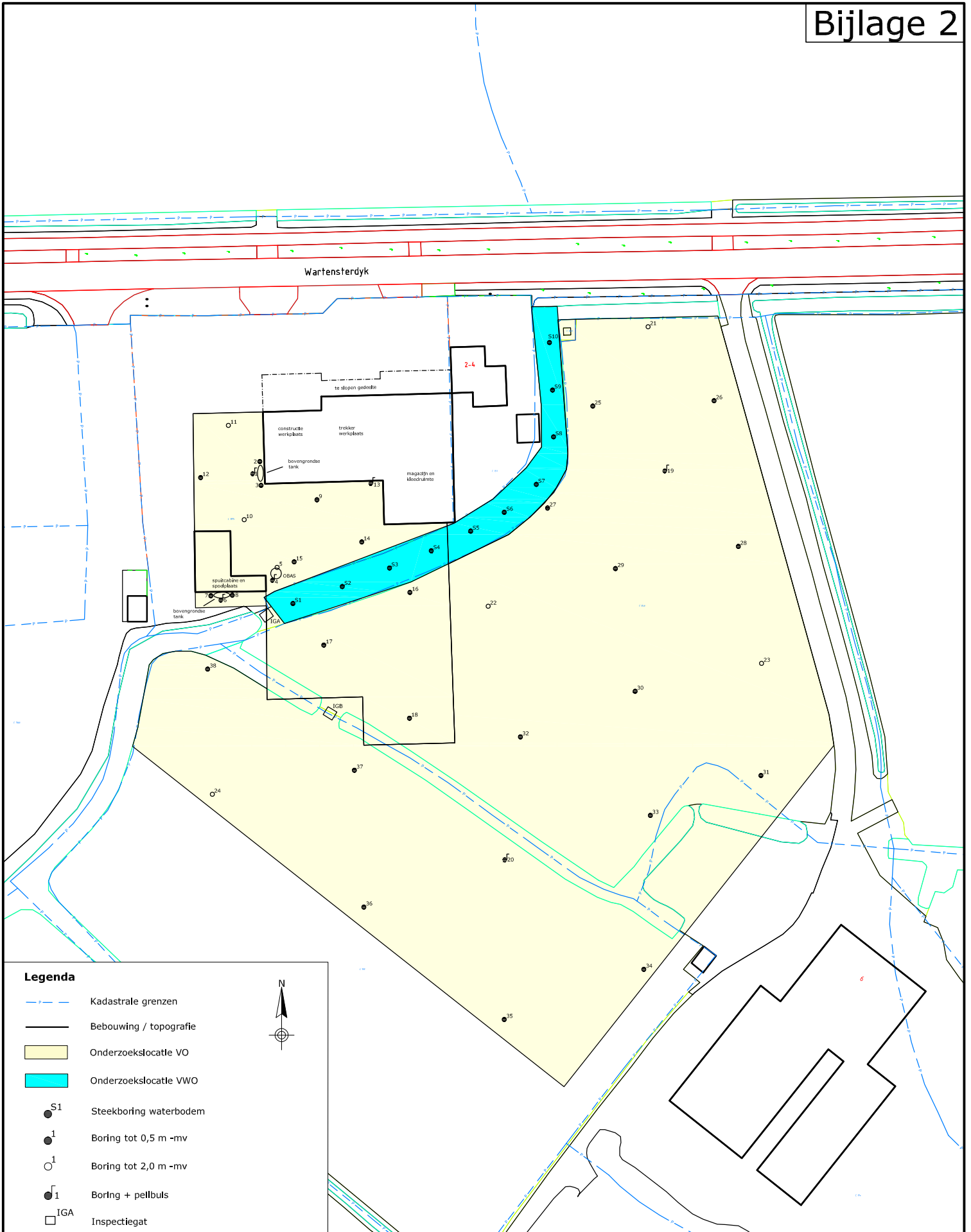

Legenda

- Kadastrale grenzen
- Bebouwing / topografie
- Onderzoeklocatie VO
- Onderzoeklocatie VWO
- S1 Steekboring waterbodembodem
- 1 Boring tot 0,5 m -mv
- O1 Boring tot 2,0 m -mv
- I1 Boring + peilbuis
- IGA Inspectiegat



Project: VO/VWO en asbest Wartensterdyk 4, Wergea

Omschrijving: Onderzoeklocatie en monsternamenpunten

Formaat:	Schaal:	Fase:	Project nummer:	Tekening nummer:
A4	1:1.000	Definitief	230300	01
Getek:	Gecontr:	Uitgave:	Datum:	
JvdM	DvdM	01	27-06-2023	



Van Aylvawei 40, 9105 KT Rinsumageast
 Tel.: 0511-425050 Fax: 0511-424184
 www.wmr.nl info@wmr.nl



BIJLAGE 3

Boorprofielen

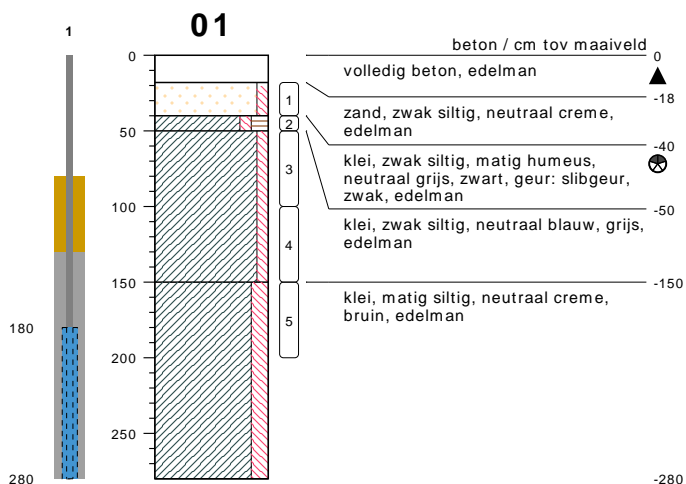

type **grondboring**
datum **27-06-2023**
boormeester **Veldwerker**

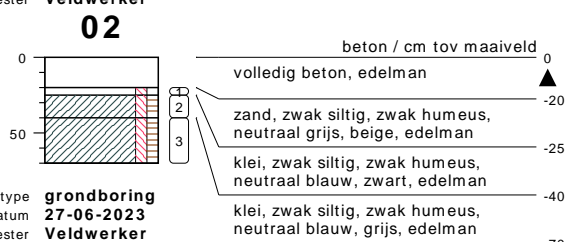

type **grondboring**
datum **27-06-2023**
boormeester **Veldwerker**

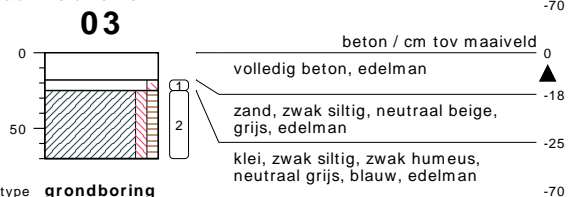

type **grondboring**
datum **27-06-2023**
boormeester **Veldwerker**

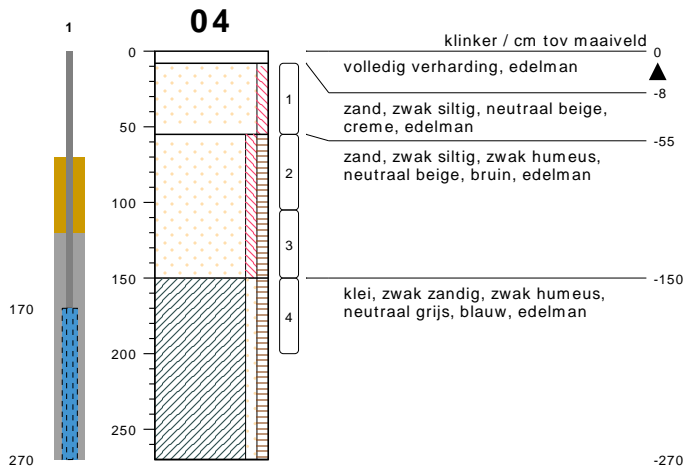

type **grondboring**
datum **27-06-2023**
boormeester **Veldwerker**

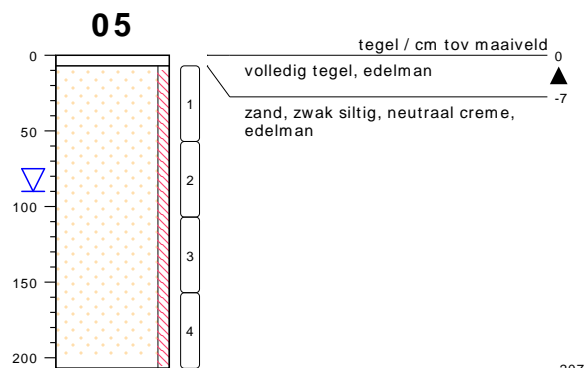

type **grondboring**
datum **27-06-2023**
boormeester **Veldwerker**

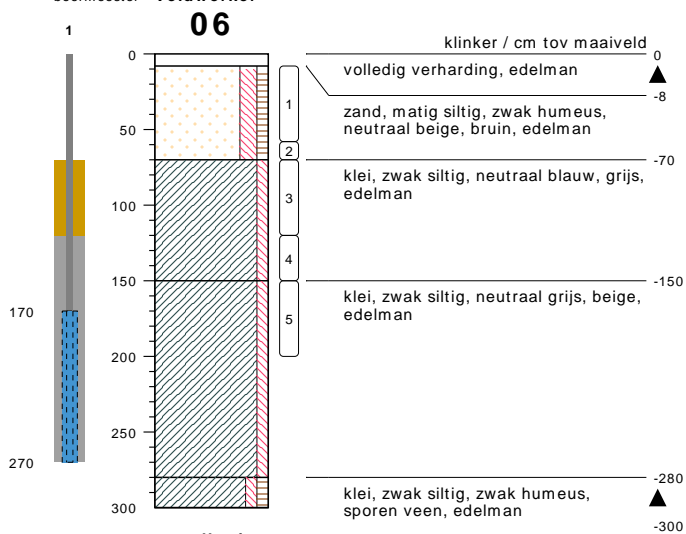

type **grondboring**
datum **27-06-2023**
boormeester **Veldwerker**

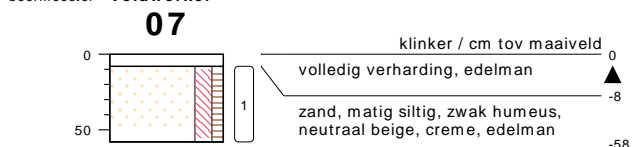

type **grondboring**
datum **27-06-2023**
boormeester **Veldwerker**

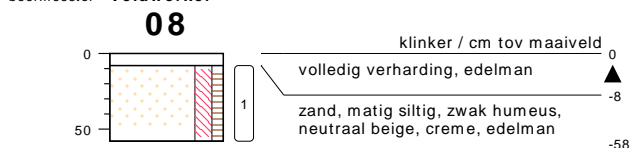

type **grondboring**
datum **27-06-2023**
boormeester **Veldwerker**

bodemprofielen **schaal 1:50**

onderzoek **VO Wergea**
projectcode **230300**
getekend conform **NEN 5104**



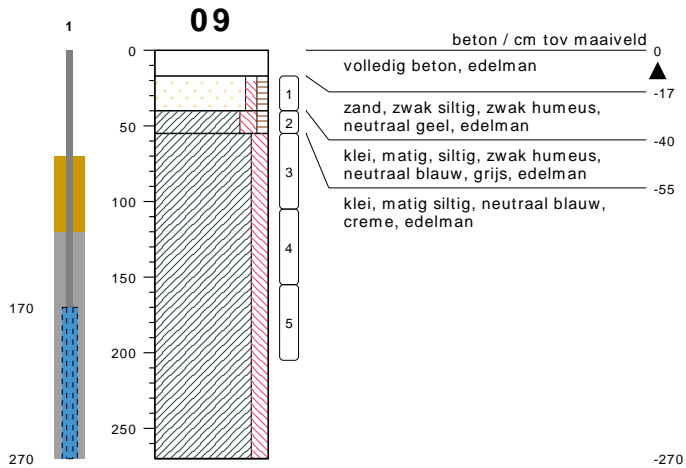

type **grondboring**
datum **27-06-2023**
boormeester **Veldwerker**

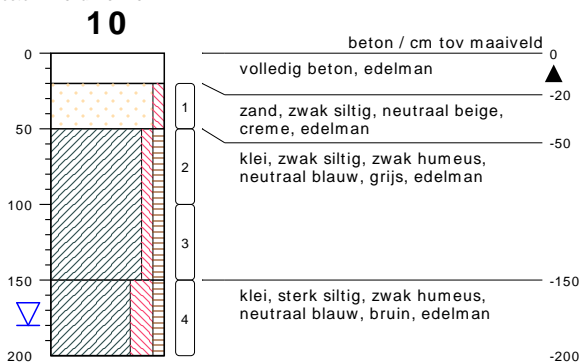

type **grondboring**
datum **27-06-2023**
boormeester **Veldwerker**

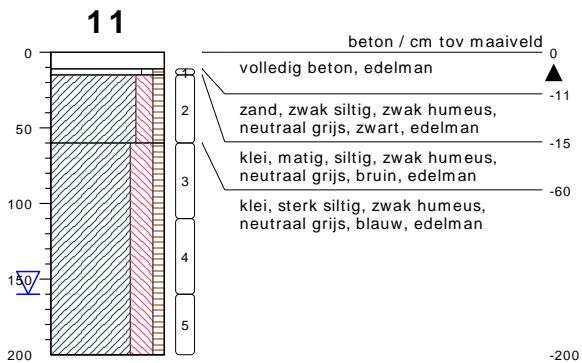

type **grondboring**
datum **27-06-2023**
boormeester **Veldwerker**

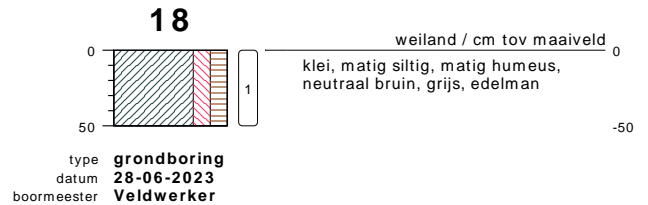
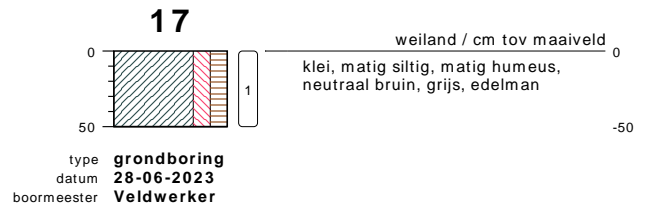
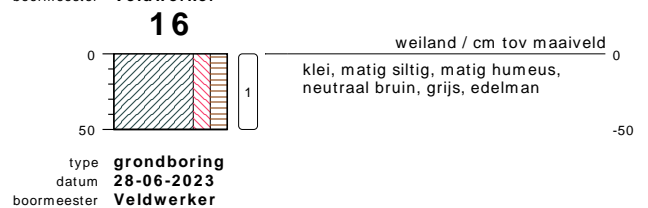
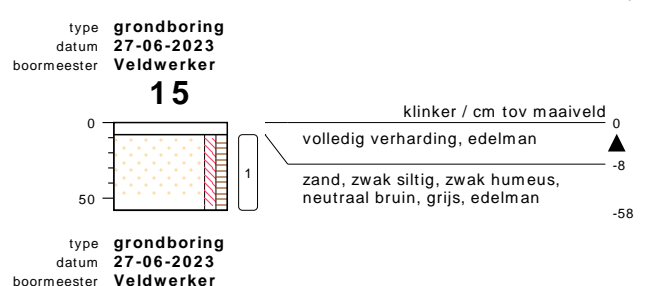
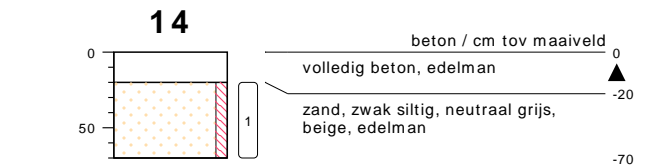
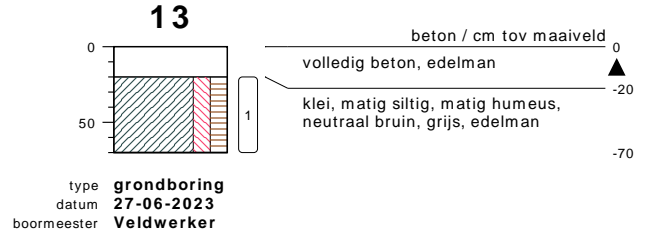
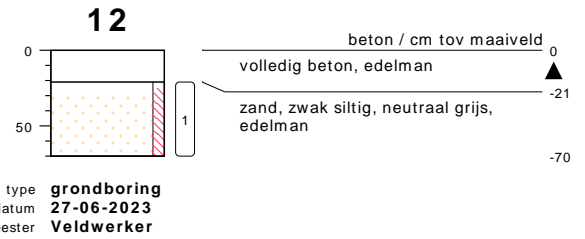

bodemprofielen **schaal 1:50**

onderzoek **VO Wergea**
projectcode **230300**
getekend conform **NEN 5104**



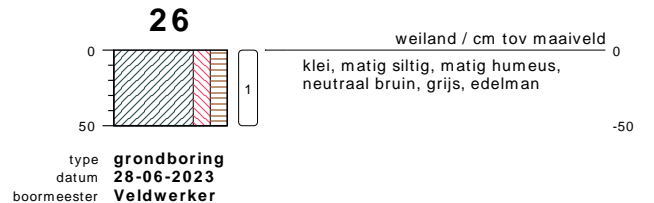
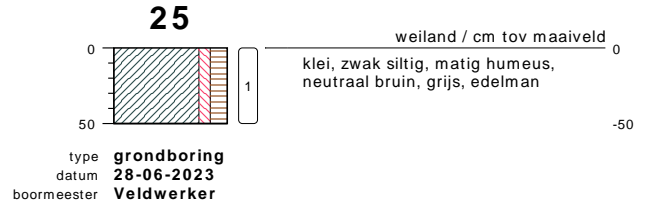
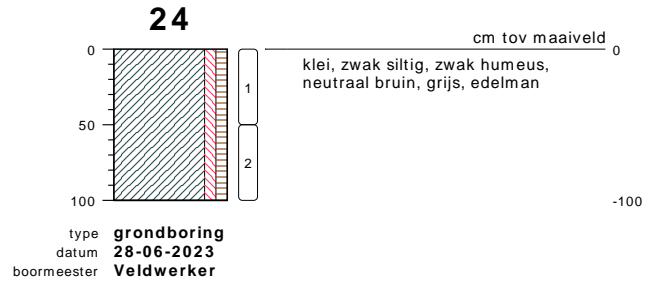
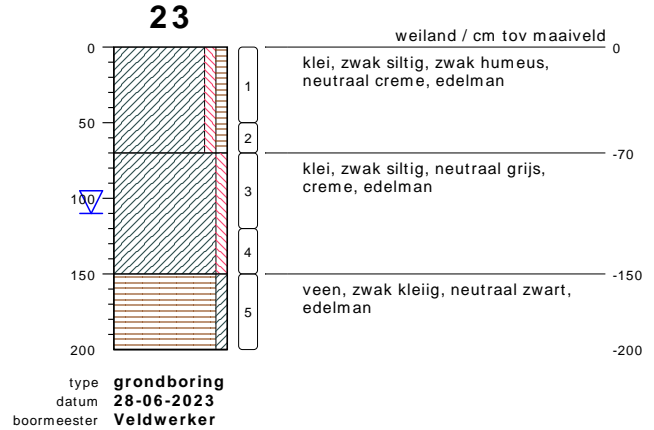
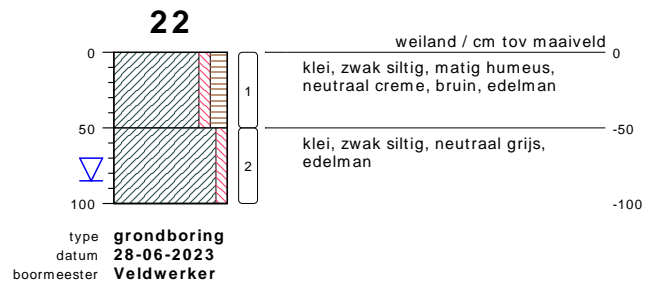
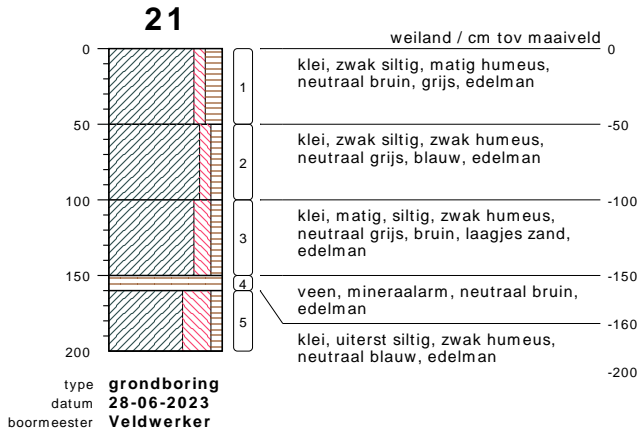
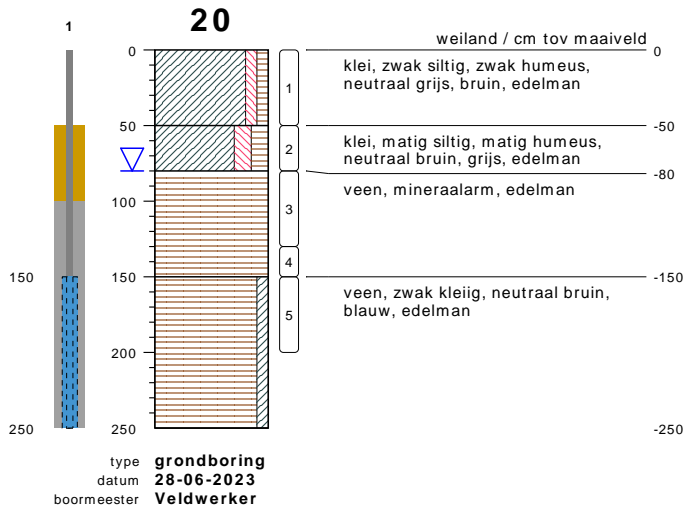
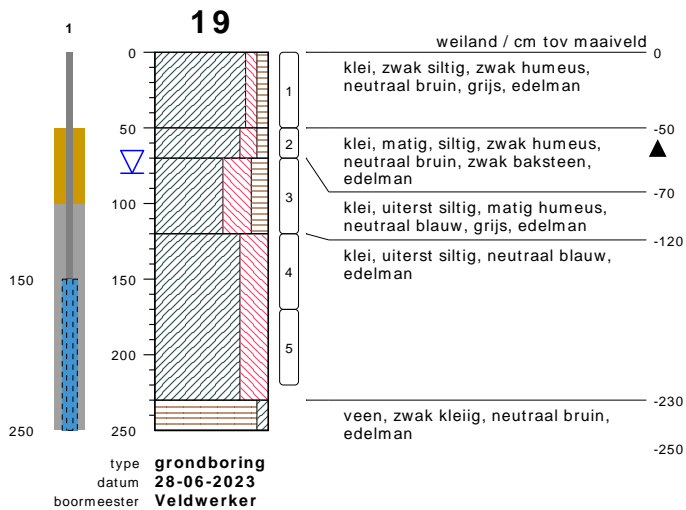

bodemprofielen **schaal 1:50**

onderzoek **VO Wergea**
projectcode **230300**
getekend conform **NEN 5104**



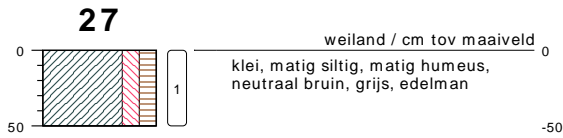

type **grondboring**
datum **28-06-2023**
boormeester **Veldwerker**

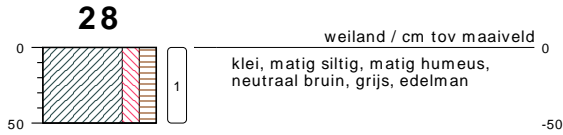

type **grondboring**
datum **28-06-2023**
boormeester **Veldwerker**



type **grondboring**
datum **28-06-2023**
boormeester **Veldwerker**

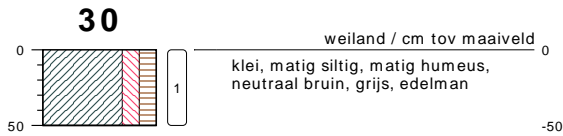

type **grondboring**
datum **28-06-2023**
boormeester **Veldwerker**

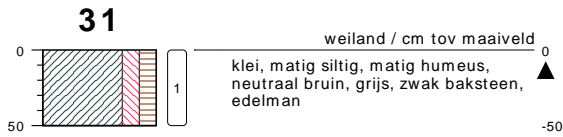

type **grondboring**
datum **28-06-2023**
boormeester **Veldwerker**

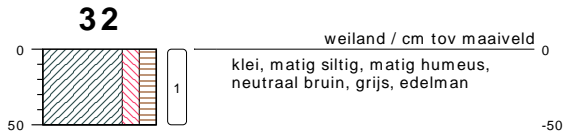

type **grondboring**
datum **28-06-2023**
boormeester **Veldwerker**

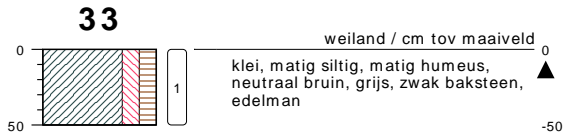

type **grondboring**
datum **28-06-2023**
boormeester **Veldwerker**

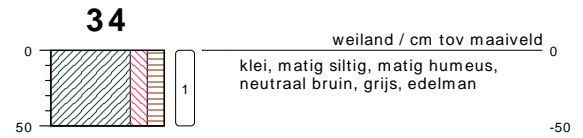

type **grondboring**
datum **28-06-2023**
boormeester **Veldwerker**

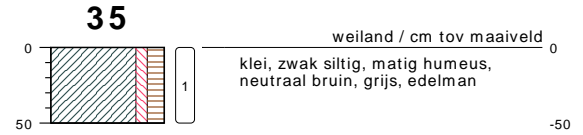

type **grondboring**
datum **27-06-2023**
boormeester **Veldwerker**

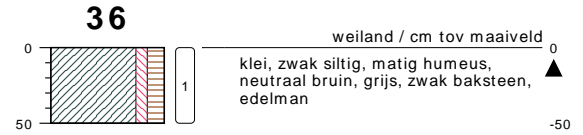

type **grondboring**
datum **27-06-2023**
boormeester **Veldwerker**

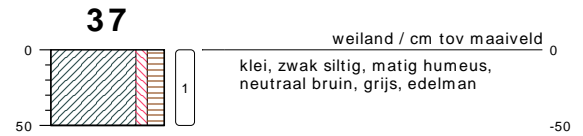

type **grondboring**
datum **27-06-2023**
boormeester **Veldwerker**

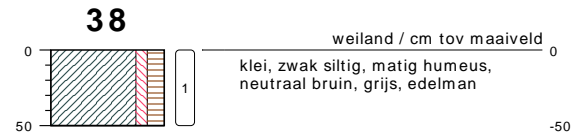

type **grondboring**
datum **27-06-2023**
boormeester **Veldwerker**

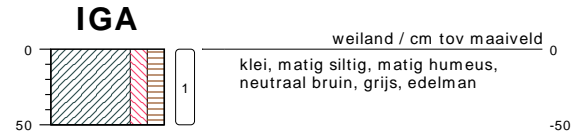

type **inspectiegat**
datum **27-06-2023**
boormeester **Veldwerker**

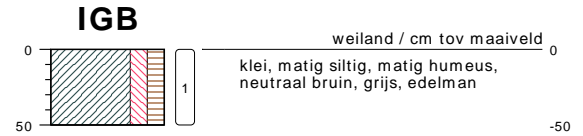

type **inspectiegat**
datum **27-06-2023**
boormeester **Veldwerker**

bodemprofielen schaal 1:50

onderzoek **VO Wergea**
projectcode **230300**
getekend conform **NEN 5104**



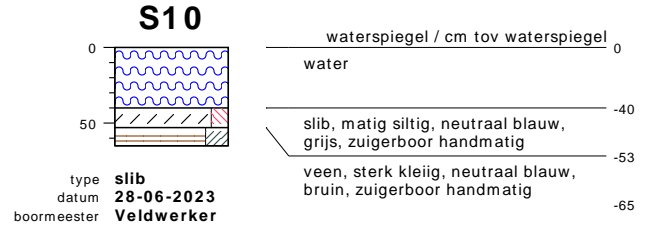
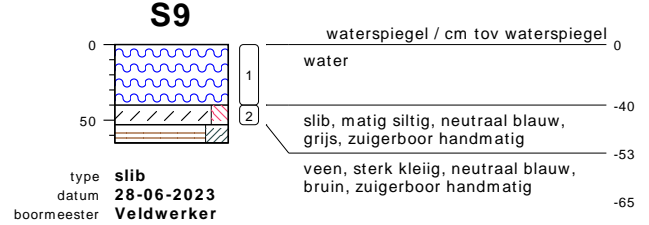
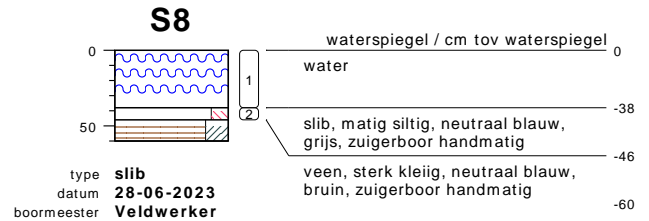
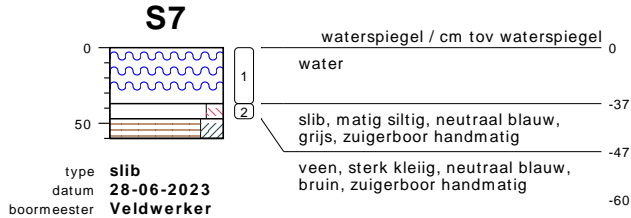
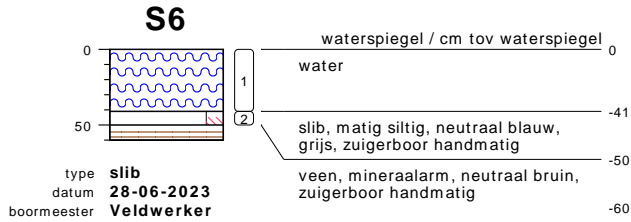
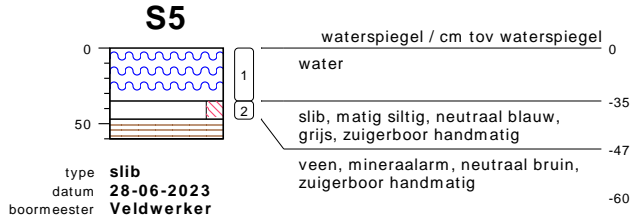
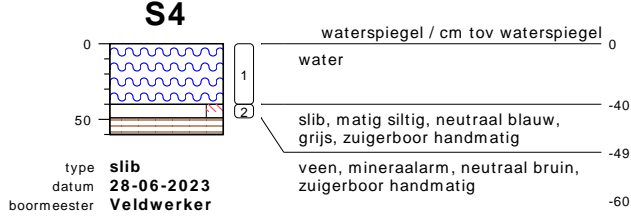
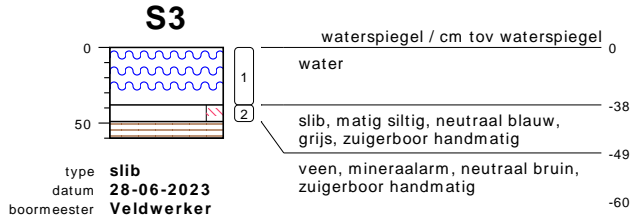
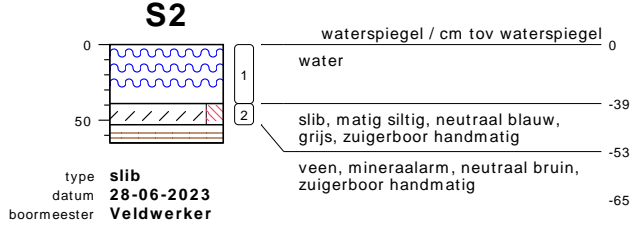
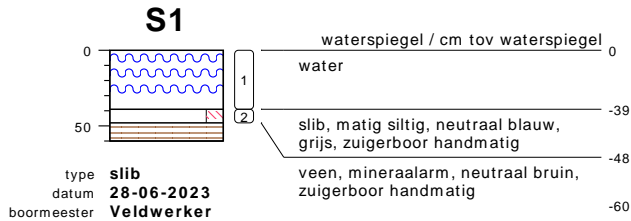

bodemprofielen **schaal 1:50**

onderzoek **VO Wergea**
projectcode **230300**
getekend conform **NEN 5104**



PEILBUIJS

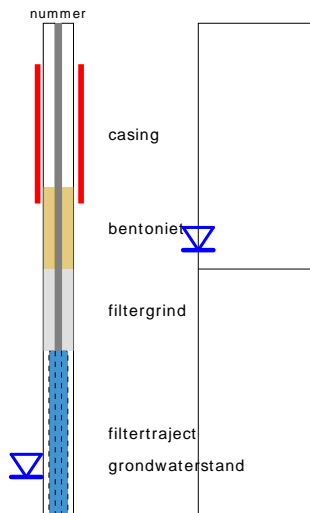

BORING

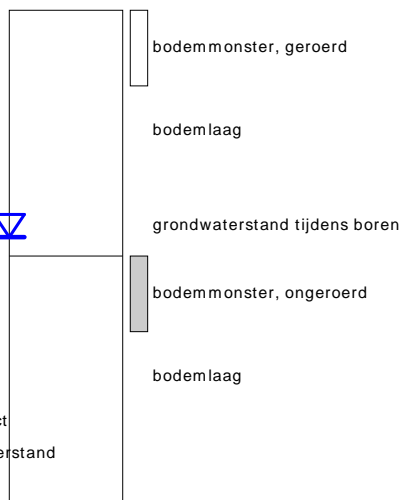

links= cm-maaiveld
rechts= cm+ NAP

OLIE OP WATER REACTIE

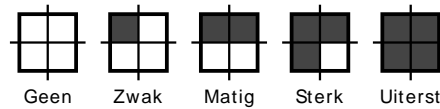

GEUR INTENSITEIT

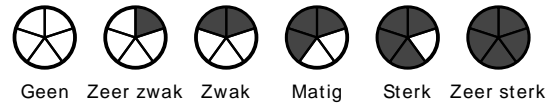

GRONDSOORTEN



MATE VAN BIJMENGING

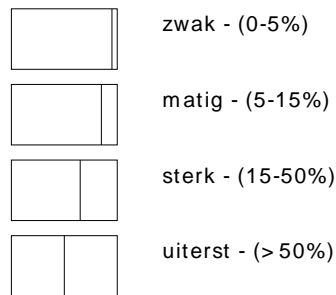

VERHARDINGEN

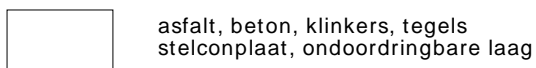

GRADATIE ZAND

uf = uiterst fijn (63-105 um)
zf = zeer fijn (105-150 um)
mf = matig fijn (150-210 um)
mg = matig grof (210-300 um)
zg = zeer grof (300-420 um)
ug = uiterst grof (420-2000 um)

OVERIG

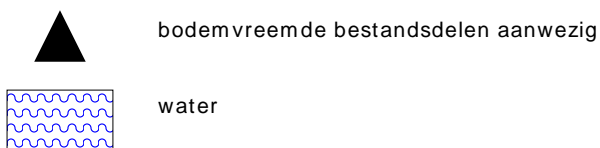

GRADATIE GRIND

f = fijn (2-5.6 mm)
mg = matig grof (5.6-16 mm)
zg = zeer grof (16-63 mm)

BESCHRIJVING BODEMLAAG

pid = foto ionisatie detector
bv = bodemvocht
ow = olie op water



Inspectiegat A



Inspectiegat B



BIJLAGE 4

Analysecertificaten

WMR Rinsumageest B.V.
T.a.v. Jan-Jacob van der Mei .
Van Aylvawei 40
9105 KT RINSUMAGEEST
NETHERLANDS

Analyscertificaat

Datum: 26-Jul-2023

Hierbij ontvangt u de resultaten van het navolgende laboratoriumonderzoek.

Certificaatnummer/Versie	2023107088/1
Uw project/verslagnummer	230300
Uw projectnaam	V0 Wergea
Uw ordernummer	
Uw datum aanlevering monster(s)	27-Jun-2023

Dit certificaat mag uitsluitend in zijn geheel worden gereproduceerd.
De analyse resultaten hebben alleen betrekking op het beproefde object.

De grondmonsters worden tot 4 weken na datum ontvangst bewaard en watermonsters tot 2 weken na datum ontvangst. Zonder tegenbericht worden de monsters nadien afgevoerd.
Indien de monsters langer bewaard dienen te blijven verzoeken wij U dit exemplaar uiterlijk 1 werkdag voor afloop van de standaardbewaarperiode ondertekend aan ons te retourneren. Voor de kosten van het langer bewaren van monsters verwijzen wij naar de prijslijst.

Bewaren tot:

Datum:

Naam:

Handtekening:

Wij vertrouwen erop uw opdracht hiermee naar verwachting te hebben uitgevoerd, mocht U naar aanleiding van dit analyscertificaat nog vragen hebben verzoeken wij U contact op te nemen met de afdeling Verkoop en Advies.

Met vriendelijke groet,

Eurofins Analytico B.V.



Ing. A. Veldhuizen
Technical Manager

Eurofins Analytico B.V.

Gildeweg 42-46
NL-3771NB Barneveld
+31 (0)34 242 63 00
Info-env@eurofins.nl
www.eurofins.nl

Venecoweg 5
B-9810 Nazareth
+32 (0)9 222 77 59
belgie-env@eurofins.be
www.eurofins.be

BNP Paribas S.A. 227 9245 25
IBAN: NL71BNPA0227924525
BIC: BNPANL2A
KvK/CoC: 09088623
BTW/VAT: NL 8043.14.883.B01

Eurofins Analytico B.V. is ISO 14001: 2015 gecertificeerd door TÜV en erkend door het Vlaamse, het Brusselse Gewest, het Waalse Gewest en door de overheid van Luxemburg.

Analysecertificaat

Uw project/verslagnummer 230300
 Uw projectnaam V0 Wergea
 Uw ordernummer
 Uw monsternemer

Certificaatnummer/Versie 2023107088/1
 Startdatum analyse 20-Jul-2023
 Datum einde analyse 26-Jul-2023
 Rapportagedatum 26-Jul-2023/15:22
 Bijlage A, B, C, D
 Pagina 1/5

Analyse	Eenheid	1	2	3	4	5
Voorbehandeling						
Cryogeen malen		Uitgevoerd	Uitgevoerd	Uitgevoerd	Uitgevoerd	Uitgevoerd
Bodemkundige analyses						
S Droge stof	% (m/m)	87.3	91.7	87.4	90.5	78.4
S Organische stof	% (m/m) ds	2.1 ¹⁾	1.1	<0.7 ¹⁾	<0.7	2.3
Gloeirest	% (m/m) ds	98	99	99	99	96
S Korrelgrootte < 2 µm (Lutum)	% (m/m) ds		5.4		3.7	30.0
Metalen						
S Barium (Ba)	mg/kg ds		<20		<20	42
S Cadmium (Cd)	mg/kg ds		<0.20		<0.20	<0.20
S Kobalt (Co)	mg/kg ds		<3.0		6.4	9.3
S Koper (Cu)	mg/kg ds		<5.0		<5.0	9.9
S Kwik (Hg)	mg/kg ds		<0.050		<0.050	<0.050
S Molybdeen (Mo)	mg/kg ds		<1.5		<1.5	<1.5
S Nikkel (Ni)	mg/kg ds		6.7		4.7	21
S Lood (Pb)	mg/kg ds		<10		<10	25
S Zink (Zn)	mg/kg ds		<20		<20	64
Volvluchtige Aromatische Koolwaterstoffen						
S Benzeen	mg/kg ds	<0.050		<0.050		
S Benzeen	mg/kg ds		<0.050			
S Toluene	mg/kg ds	<0.050		<0.050		
S Toluene	mg/kg ds		<0.050			
S Ethylbenzeen	mg/kg ds		<0.050			
S Ethylbenzeen	mg/kg ds	<0.050		<0.050		
S o-Xyleen	mg/kg ds		<0.050			
S o-Xyleen	mg/kg ds	<0.050		<0.050		
S m,p-Xyleen	mg/kg ds		<0.050			
S m,p-Xyleen	mg/kg ds	<0.050		<0.050		
S Xylenen (som) (factor 0,7)	mg/kg ds	0.070 ²⁾	0.070 ²⁾	0.070 ²⁾		
BTEX (som)	mg/kg ds		<0.25			

Nr. Uw monsteromschrijving

Nr.	Uw monsteromschrijving	Opgegeven monstermatrix	Monster nr.
1	MMbg1	Grond (AS3000)	13758150
2	MMbg2	Grond (AS3000)	13758151
3	MMbg3	Grond (AS3000)	13758152
4	MMbg4	Grond (AS3000)	13758153
5	MMbg5	Grond (AS3000)	13758154

Eurofins Analytico B.V.

Gildeweg 42-46 Venecoweg 5
 NL-3771NB Barneveld B-9810 Nazareth
 +31 (0)34 242 63 00 +32 (0)9 222 77 59
 Info-env@eurofins.nl belgie-env@eurofins.be
 www.eurofins.nl www.eurofins.be

BNP Paribas S.A. 227 9245 25
 IBAN: NL71BNPA0227924525
 BIC: BNPANL2A
 KvK/CoC: 09088623
 BTW/VAT: NL 8043.14.883.B01



Q: door RvA geaccrediteerde verrichting
 R: AP04 erkende en geaccrediteerde verrichting
 S: AS SIKB erkende en geaccrediteerde verrichting
 V: VLAREL erkende verrichting
 W: Waals Gewest erkende verrichting

Dit certificaat mag uitsluitend in zijn geheel worden gereproduceerd.
 Eurofins Analytico B.V. is ISO 14001: 2015 gecertificeerd door TÜV en erkend door het Vlaamse, het Brusselse Gewest, het Waalse Gewest en door de overheid van Luxemburg.



Analysecertificaat

Uw project/verslagnummer 230300
 Uw projectnaam V0 Wergea
 Uw ordernummer
 Uw monsternemer

Certificaatnummer/Versie 2023107088/1
 Startdatum analyse 20-Jul-2023
 Datum einde analyse 26-Jul-2023
 Rapportagedatum 26-Jul-2023/15:22
 Bijlage A, B, C, D
 Pagina 2/5

Analyse	Eenheid	1	2	3	4	5
BTEX (som)	mg/kg ds	<0.25		<0.25		
S Naftaleen	mg/kg ds	<0.050		<0.050		
Vluchtige organische halogeenkoolwaterstoffen						
S Dichloormethaan	mg/kg ds		<0.050			
S Trichloormethaan	mg/kg ds		<0.020			
S Tetrachloormethaan	mg/kg ds		<0.050			
S Trichlooretheen	mg/kg ds		<0.050			
S Tetrachlooretheen	mg/kg ds		<0.010			
S 1,1-Dichloorethaan	mg/kg ds		<0.020			
S 1,2-Dichloorethaan	mg/kg ds		<0.020			
S 1,1,1-Trichloorethaan	mg/kg ds		<0.050			
S 1,1,2-Trichloorethaan	mg/kg ds		<0.050			
S cis 1,2-Dichlooretheen	mg/kg ds		<0.050			
S trans 1,2-Dichlooretheen	mg/kg ds		<0.050			
CKW (som)	mg/kg ds		<0.42			
S 1,2-Dichloorethenen (som) (factor 0,7)	mg/kg ds		0.070 ²⁾			
Minerale olie						
Minerale olie (C10-C12)	mg/kg ds	<3.0	<3.0	<3.0	<3.0	<3.0
Minerale olie (C12-C16)	mg/kg ds	<5.0	<5.0	<5.0	<5.0	<5.0
Minerale olie (C16-C21)	mg/kg ds	<5.0	<5.0	<5.0	5.3	12
Minerale olie (C21-C30)	mg/kg ds	25	<11	26	34	23
Minerale olie (C30-C35)	mg/kg ds	14	<5.0	12	15	9.1
Minerale olie (C35-C40)	mg/kg ds	<6.0	<6.0	<6.0	<6.0	<6.0
S Minerale olie totaal (C10-C40)	mg/kg ds	50	<35	50	64	48
Chromatogram olie (GC)		Zie bijl.		Zie bijl.	Zie bijl.	Zie bijl.
Polychloorbifenylen, PCB						
S PCB 28	mg/kg ds		<0.0010		<0.0010	<0.0010
S PCB 52	mg/kg ds		<0.0010		<0.0010	<0.0010
S PCB 101	mg/kg ds		<0.0010		<0.0010	<0.0010
S PCB 118	mg/kg ds		<0.0010		<0.0010	<0.0010

Nr. Uw monsteromschrijving

Nr.	Uw monsteromschrijving	Opgegeven monstermatrix	Monster nr.
1	MMbg1	Grond (AS3000)	13758150
2	MMbg2	Grond (AS3000)	13758151
3	MMbg3	Grond (AS3000)	13758152
4	MMbg4	Grond (AS3000)	13758153
5	MMbg5	Grond (AS3000)	13758154

Q: door RvA geaccrediteerde verrichting
 R: AP04 erkende en geaccrediteerde verrichting
 S: AS SIKB erkende en geaccrediteerde verrichting
 V: VLAREL erkende verrichting
 W: Waals Gewest erkende verrichting

Dit certificaat mag uitsluitend in zijn geheel worden gereproduceerd.
 Eurofins Analytico B.V. is ISO 14001: 2015 gecertificeerd door TÜV en erkend door het Vlaamse, het Brusselse Gewest, het Waalse Gewest en door de overheid van Luxemburg.

Eurofins Analytico B.V.

Gildeweg 42-46 Venecoweg 5
 NL-3771NB Barneveld B-9810 Nazareth
 +31 (0)34 242 63 00 +32 (0)9 222 77 59
 Info-env@eurofins.nl belgie-env@eurofins.be
 www.eurofins.nl www.eurofins.be

BNP Paribas S.A. 227 9245 25
 IBAN: NL71BNPA0227924525
 BIC: BNPANL2A
 KvK/CoC: 09088623
 BTW/VAT: NL 8043.14.883.B01



TESTEN
 RvA LO10

Analysecertificaat

Uw project/verslagnummer 230300
 Uw projectnaam V0 Wergea
 Uw ordernummer
 Uw monsternemer

Certificaatnummer/Versie 2023107088/1
 Startdatum analyse 20-Jul-2023
 Datum einde analyse 26-Jul-2023
 Rapportagedatum 26-Jul-2023/15:22
 Bijlage A, B, C, D
 Pagina 3/5

Analyse	Eenheid	1	2	3	4	5
S PCB 138	mg/kg ds		<0.0010		<0.0010	<0.0010
S PCB 153	mg/kg ds		<0.0010		<0.0010	<0.0010
S PCB 180	mg/kg ds		<0.0010		<0.0010	<0.0010
S PCB (som 7) (factor 0,7)	mg/kg ds		0.0049 ²⁾		0.0049 ²⁾	0.0049 ²⁾
Polycyclische Aromatische Koolwaterstoffen, PAK						
S Naftaleen	mg/kg ds		<0.050		<0.050	0.11
S Fenanthreen	mg/kg ds		<0.050		0.31	1.6
S Anthraceen	mg/kg ds		<0.050		0.092	0.52
S Fluorantheen	mg/kg ds		<0.050		0.45	1.7
S Benzo(a)anthraceen	mg/kg ds		<0.050		0.20	0.78
S Chryseen	mg/kg ds		<0.050		0.16	0.56
S Benzo(k)fluorantheen	mg/kg ds		<0.050		0.083	0.26
S Benzo(a)pyreen	mg/kg ds		<0.050		0.16	0.54
S Benzo(ghi)peryleen	mg/kg ds		<0.050		0.098	0.27
S Indeno(123-cd)pyreen	mg/kg ds		<0.050		0.091	0.25
S PAK VROM (10) (factor 0,7)	mg/kg ds		0.35 ²⁾		1.7	6.6

Nr. Uw monsteromschrijving

Nr.	Uw monsteromschrijving	Opgegeven monstermatrix	Monster nr.
1	MMbg1	Grond (AS3000)	13758150
2	MMbg2	Grond (AS3000)	13758151
3	MMbg3	Grond (AS3000)	13758152
4	MMbg4	Grond (AS3000)	13758153
5	MMbg5	Grond (AS3000)	13758154

Q: door RvA geaccrediteerde verrichting
 R: AP04 erkende en geaccrediteerde verrichting
 S: AS SIKB erkende en geaccrediteerde verrichting
 V: VLAREL erkende verrichting
 W: Waals Gewest erkende verrichting

Eurofins Analytico B.V.

Gildeweg 42-46 Venecoweg 5
 NL-3771NB Barneveld B-9810 Nazareth
 +31 (0)34 242 63 00 +32 (0)9 222 77 59
 Info-env@eurofins.nl belgie-env@eurofins.be
 www.eurofins.nl www.eurofins.be

BNP Paribas S.A. 227 9245 25
 IBAN: NL71BNPA0227924525
 BIC: BNPANL2A
 KvK/CoC: 09088623
 BTW/VAT: NL 8043.14.883.B01

Dit certificaat mag uitsluitend in zijn geheel worden gereproduceerd.
 Eurofins Analytico B.V. is ISO 14001: 2015 gecertificeerd door TÜV en erkend door het Vlaamse, het Brusselse Gewest, het Waalse Gewest en door de overheid van Luxemburg.



Analysecertificaat

Uw project/verslagnummer 230300
 Uw projectnaam V0 Wergea
 Uw ordernummer
 Uw monsternemer

Certificaatnummer/Versie 2023107088/1
 Startdatum analyse 20-Jul-2023
 Datum einde analyse 26-Jul-2023
 Rapportagedatum 26-Jul-2023/15:22
 Bijlage A, B, C, D
 Pagina 4/5

Analyse	Eenheid	6	7	8	9	10
Voorbehandeling						
Cryogeen malen		Uitgevoerd	Uitgevoerd	Uitgevoerd	Uitgevoerd	Uitgevoerd
Bodemkundige analyses						
S Droge stof	% (m/m)	78.1	80.0	78.2	59.4	68.8
S Organische stof	% (m/m) ds	5.1	5.3	4.9	7.3	7.5
Gloeirest	% (m/m) ds	92	92	92	90	90
S Korrelgrootte < 2 µm (Lutum)	% (m/m) ds	39.4	37.2	39.8	36.8	37.1
Metalen						
S Barium (Ba)	mg/kg ds	38	45	40	39	35
S Cadmium (Cd)	mg/kg ds	<0.20	<0.20	<0.20	<0.20	<0.20
S Kobalt (Co)	mg/kg ds	9.6	9.4	9.9	7.4	8.4
S Koper (Cu)	mg/kg ds	28	15	17	14	18
S Kwik (Hg)	mg/kg ds	0.068	0.068	<0.050	<0.050	0.064
S Molybdeen (Mo)	mg/kg ds	<1.5	<1.5	<1.5	<1.5	<1.5
S Nikkel (Ni)	mg/kg ds	23	22	25	25	25
S Lood (Pb)	mg/kg ds	34	36	45	22	32
S Zink (Zn)	mg/kg ds	95	85	90	70	77
Minerale olie						
Minerale olie (C10-C12)	mg/kg ds	3.2	3.2	<3.0	3.6	5.0
Minerale olie (C12-C16)	mg/kg ds	<5.0	<5.0	<5.0	<5.0	<5.0
Minerale olie (C16-C21)	mg/kg ds	<5.0	<5.0	<5.0	<5.0	<5.0
Minerale olie (C21-C30)	mg/kg ds	<11	<11	<11	15	<11
Minerale olie (C30-C35)	mg/kg ds	5.7	6.8	5.8	11	8.8
Minerale olie (C35-C40)	mg/kg ds	<6.0	<6.0	<6.0	<6.0	<6.0
S Minerale olie totaal (C10-C40)	mg/kg ds	<35	<35	<35	38	<35
Chromatogram olie (GC)					Zie bijl.	
Polychloorbifenylen, PCB						
S PCB 28	mg/kg ds	<0.0010	<0.0010	<0.0010	<0.0010	<0.0010
S PCB 52	mg/kg ds	<0.0010	<0.0010	<0.0010	<0.0010	<0.0010
S PCB 101	mg/kg ds	<0.0010	<0.0010	<0.0010	<0.0010	<0.0010

Nr. Uw monsteromschrijving

6 MMbg6
 7 MMbg7
 8 MMbg8
 9 MMog1
 10 MMog2

Opgegeven monstermatrix

Grond (AS3000)
 Grond (AS3000)
 Grond (AS3000)
 Grond (AS3000)
 Grond (AS3000)

Monster nr.

13758155
 13758156
 13758157
 13758158
 13758159

Eurofins Analytico B.V.

Gildeweg 42-46 Venecoweg 5
 NL-3771NB Barneveld B-9810 Nazareth
 +31 (0)34 242 63 00 +32 (0)9 222 77 59
 Info-env@eurofins.nl belgie-env@eurofins.be
 www.eurofins.nl www.eurofins.be

BNP Paribas S.A. 227 9245 25
 IBAN: NL71BNPA0227924525
 BIC: BNPANL2A
 KvK/CoC: 09088623
 BTW/VAT: NL 8043.14.883.B01



Q: door RvA geaccrediteerde verrichting
 R: AP04 erkende en geaccrediteerde verrichting
 S: AS SIKB erkende en geaccrediteerde verrichting
 V: VLAREL erkende verrichting
 W: Waals Gewest erkende verrichting

Dit certificaat mag uitsluitend in zijn geheel worden gereproduceerd.
 Eurofins Analytico B.V. is ISO 14001: 2015 gecertificeerd door TÜV en erkend door het Vlaamse, het Brusselse Gewest, het Waalse Gewest en door de overheid van Luxemburg.



Analysecertificaat

Uw project/verslagnummer 230300
 Uw projectnaam V0 Wergea
 Uw ordernummer
 Uw monsternemer

Certificaatnummer/Versie 2023107088/1
 Startdatum analyse 20-Jul-2023
 Datum einde analyse 26-Jul-2023
 Rapportagedatum 26-Jul-2023/15:22
 Bijlage A, B, C, D
 Pagina 5/5

Analyse	Eenheid	6	7	8	9	10
S PCB 118	mg/kg ds	<0.0010	<0.0010	<0.0010	<0.0010	<0.0010
S PCB 138	mg/kg ds	<0.0010	<0.0010	<0.0010	<0.0010	<0.0010
S PCB 153	mg/kg ds	<0.0010	<0.0010	<0.0010	<0.0010	<0.0010
S PCB 180	mg/kg ds	<0.0010	<0.0010	<0.0010	<0.0010	<0.0010
S PCB (som 7) (factor 0,7)	mg/kg ds	0.0049 ²⁾	0.0049 ²⁾	0.0049 ²⁾	0.0049 ²⁾	0.0049 ²⁾
Polycyclische Aromatische Koolwaterstoffen, PAK						
S Naftaleen	mg/kg ds	<0.050	<0.050	<0.050	<0.050	<0.050
S Fenanthreen	mg/kg ds	<0.050	0.40	<0.050	<0.050	<0.050
S Anthraceen	mg/kg ds	<0.050	0.080	<0.050	<0.050	<0.050
S Fluorantheen	mg/kg ds	<0.050	0.53	<0.050	<0.050	<0.050
S Benzo(a)anthraceen	mg/kg ds	<0.050	0.21	<0.050	<0.050	<0.050
S Chryseen	mg/kg ds	<0.050	0.17	<0.050	<0.050	<0.050
S Benzo(k)fluorantheen	mg/kg ds	<0.050	0.10	<0.050	<0.050	<0.050
S Benzo(a)pyreen	mg/kg ds	<0.050	0.17	<0.050	<0.050	<0.050
S Benzo(ghi)peryleen	mg/kg ds	<0.050	0.11	<0.050	<0.050	<0.050
S Indeno(123-cd)pyreen	mg/kg ds	<0.050	0.10	<0.050	<0.050	<0.050
S PAK VROM (10) (factor 0,7)	mg/kg ds	0.35 ²⁾	1.9	0.35 ²⁾	0.35 ²⁾	0.35 ²⁾

Nr. Uw monsteromschrijving

6 MMbg6
 7 MMbg7
 8 MMbg8
 9 MMog1
 10 MMog2

Opgegeven monstermatrix

Grond (AS3000)
 Grond (AS3000)
 Grond (AS3000)
 Grond (AS3000)
 Grond (AS3000)

Monster nr.

13758155
 13758156
 13758157
 13758158
 13758159

**Akkoord
 Pr.coörd.**

Eurofins Analytico B.V.

Gildeweg 42-46 Venecoweg 5
 NL-3771NB Barneveld B-9810 Nazareth
 +31 (0)34 242 63 00 +32 (0)9 222 77 59
 Info-env@eurofins.nl belgie-env@eurofins.be
 www.eurofins.nl www.eurofins.be

BNP Paribas S.A. 227 9245 25
 IBAN: NL71BNPA0227924525
 BIC: BNPANL2A
 KvK/CoC: 09088623
 BTW/VAT: NL 8043.14.883.B01

Q: door RvA geaccrediteerde verrichting
 R: AP04 erkende en geaccrediteerde verrichting
 S: AS SIKB erkende en geaccrediteerde verrichting
 V: VLAREL erkende verrichting
 W: Waals Gewest erkende verrichting

Dit certificaat mag uitsluitend in zijn geheel worden gereproduceerd.
 Eurofins Analytico B.V. is ISO 14001: 2015 gecertificeerd door TÜV en erkend door het Vlaamse, het Brusselse Gewest, het Waalse Gewest en door de overheid van Luxemburg.



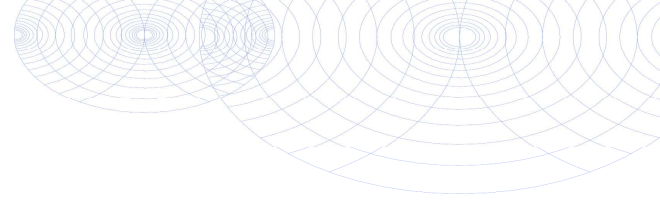

Bijlage (A) met de opgegeven deelmonsterinformatie behorende bij het analysecertificaat. 2023107088/1

Monster nr.	Uw monsteromschrijving			Uw datum monstername	Monsteromsch./Monstername ID
	Barcode	Boornr	Van Tot		
13758150	MMbg1				
0539893005	01	18	40	27-Jun-2023	
0536121402	02	20	25	27-Jun-2023	
0536120980	03	18	25	27-Jun-2023	
13758151	MMbg2				
0536121549	04	8	55	27-Jun-2023	
0539892460	05	7	57	27-Jun-2023	
13758152	MMbg3				
0536121547	06	8	58	27-Jun-2023	
0536121552	07	8	58	27-Jun-2023	
0536121551	08	8	58	27-Jun-2023	
13758153	MMbg4				
0536121409	10	20	50	27-Jun-2023	
0536120971	12	21	70	27-Jun-2023	
0539892659	13	17	40	27-Jun-2023	
0536121527	14	20	70	27-Jun-2023	
0536121538	15	8	58	27-Jun-2023	
13758154	MMbg5				
0539892462	09	20	70	27-Jun-2023	
0536121400	11	15	60	27-Jun-2023	
13758155	MMbg6				
0536121414	16	0	50	28-Jun-2023	
0536121407	17	0	50	28-Jun-2023	
0536121425	18	0	50	28-Jun-2023	
13758156	MMbg7				
0536121572	21	0	50	28-Jun-2023	
0536120988	22	0	50	28-Jun-2023	
0536121543	23	0	50	28-Jun-2023	
0536121579	25	0	50	28-Jun-2023	
0536121573	29	0	50	28-Jun-2023	
0536121412	32	0	50	28-Jun-2023	
0536121405	33	0	50	28-Jun-2023	
13758157	MMbg8				
0536121413	20	0	50	28-Jun-2023	
0536121568	24	0	50	28-Jun-2023	
0536121424	34	0	50	28-Jun-2023	
0536121534	35	0	50	27-Jun-2023	

Eurofins Analytico B.V.

Gildeweg 42-46 Venecoweg 5
 NL-3771NB Barneveld B-9810 Nazareth
 +31 (0)34 242 63 00 +32 (0)9 222 77 59
 Info-env@eurofins.nl belgie-env@eurofins.be
 www.eurofins.nl www.eurofins.be

BNP Paribas S.A. 227 9245 25
 IBAN: NL71BNP0227924525
 BIC: BNPANL2A
 KvK/CoC: 09088623
 BTW/VAT: NL 8043.14.883.B01

Eurofins Analytico B.V. is ISO 14001: 2015 gecertificeerd door TÜV en erkend door het Vlaamse, het Brusselse Gewest, het Waalse Gewest en door de overheid van Luxemburg.

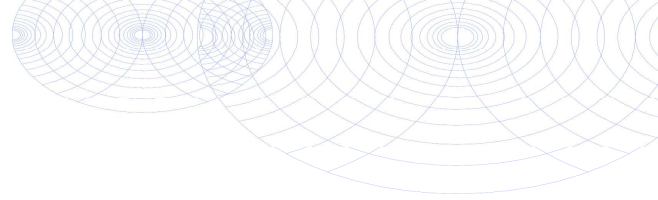

Bijlage (A) met de opgegeven deelmonsterinformatie behorende bij het analysecertificaat. 2023107088/1

Pagina 2/2

Monster nr.	Uw monsteromschrijving			Uw datum monstername	Monsteromsch./Monstername ID
	Barcode	Boornr	Van Tot		
0536121545	36	0	50	27-Jun-2023	
0536121536	37	0	50	27-Jun-2023	
0536121541	38	0	50	27-Jun-2023	
13758158	MMog1				
0536120982	19	50	70	28-Jun-2023	
0536120984	19	70	120	28-Jun-2023	
0536121523	21	50	100	28-Jun-2023	
0536121569	21	100	150	28-Jun-2023	
0536120992	22	50	100	28-Jun-2023	
13758159	MMog2				
0536121384	20	50	80	28-Jun-2023	
0536121576	23	50	70	28-Jun-2023	
0536120969	23	70	120	28-Jun-2023	
0536121571	24	50	100	28-Jun-2023	



Eurofins Analytico B.V.

Gildeweg 42-46 Venecoweg 5
 NL-3771NB Barneveld B-9810 Nazareth
 +31 (0)34 242 63 00 +32 (0)9 222 77 59
 Info-env@eurofins.nl belgie-env@eurofins.be
 www.eurofins.nl www.eurofins.be

BNP Paribas S.A. 227 9245 25
 IBAN: NL71BNP0227924525
 BIC: BNPANL2A
 KvK/CoC: 09088623
 BTW/VAT: NL 8043.14.883.B01

Eurofins Analytico B.V. is ISO 14001: 2015 gecertificeerd door TÜV en erkend door het Vlaamse, het Brusselse Gewest, het Waalse Gewest en door de overheid van Luxemburg.

**Bijlage (B) met opmerkingen behorende bij analysecertificaat 2023107088/1**

Pagina 1/1

Opmerking 1)

Het organische stof gehalte is gecorrigeerd voor het lutumgehalte van 5.4 % m/m (SIKB 3010 pb 3).

Opmerking 2)

De toetswaarde van de som is gelijk aan de sommatie van 0,7*RG

**Eurofins Analytico B.V.**

Gildeweg 42-46 Venecoweg 5
NL-3771NB Barneveld B-9810 Nazareth
+31 (0)34 242 63 00 +32 (0)9 222 77 59
Info-env@eurofins.nl belgie-env@eurofins.be
www.eurofins.nl www.eurofins.be

BNP Paribas S.A. 227 9245 25
IBAN: NL71BNPA0227924525
BIC: BNPANL2A
KvK/CoC: 09088623
BTW/VAT: NL 8043.14.883.B01

Eurofins Analytico B.V. is ISO 14001: 2015 gecertificeerd door TÜV en erkend door het Vlaamse, het Brusselse Gewest, het Waalse Gewest en door de overheid van Luxemburg.

Bijlage (C) met methodeverwijzingen behorende bij analysecertificaat 2023107088/1

Pagina 1/1

Analyse	Methode	Techniek	Methode referentie
Voorbehandeling			
Cryogeen malen	W0106	Voorbehandeling	AS3000
Bodemkundige analyses			
Droge Stof	W0104	Gravimetrie	pb 3010-2 en NEN-EN 15934
Organische stof (gloeiverlies)	W0109	Gravimetrie	pb 3010-3 en NEN 5754
Korrelgrootte < 2 µm (lutum)	W0171	Sedimentatie	pb 3010-4 en NEN 5753
Metalen			
Barium (Ba)	W0423	ICP-MS	pb 3010-5 en NEN-EN-ISO 17294-2
Cadmium (Cd)	W0423	ICP-MS	pb 3010-5 en NEN-EN-ISO 17294-2
Kobalt (Co)	W0423	ICP-MS	pb 3010-5 en NEN-EN-ISO 17294-2
Koper (Cu)	W0423	ICP-MS	pb 3010-5 en NEN-EN-ISO 17294-2
Kwik (Hg)	W0423	ICP-MS	pb 3010-5 en NEN-EN-ISO 17294-2
Molybdeen (Mo)	W0423	ICP-MS	pb 3010-5 en NEN-EN-ISO 17294-2
Nikkel (Ni)	W0423	ICP-MS	pb 3010-5 en NEN-EN-ISO 17294-2
Lood (Pb)	W0423	ICP-MS	pb 3010-5 en NEN-EN-ISO 17294-2
Zink (Zn)	W0423	ICP-MS	pb 3010-5 en NEN-EN-ISO 17294-2
Vluchtige Aromatische Koolwaterstoffen			
Aromaten (BTEX)	W0254	HS-GC-MS	pb 3030-1 & NEN-EN-ISO 22155
Xylenen som AS/AP	W0254	HS-GC-MS	pb 3030-1 & NEN-EN-ISO 22155
Aromaten (BTEXN)	W0254	HS-GC-MS	pb 3030-1 & NEN-EN-ISO 22155
Vluchtige organische halogeenkoolwaterstoffen			
VOCl (11)	W0254	HS-GC-MS	pb 3030-1 & NEN-EN-ISO 22155
DiClEtheen som AS3000	W0254	HS-GC-MS	pb 3030-2 & NEN-EN-ISO 22155
Minerale olie			
Minerale Olie (C10-C40)	W0202	GC-FID	pb 3010-7 en NEN-EN-ISO 16703
Chromatogram M0 (GC)	W0202	GC-FID	NEN-EN-ISO 16703
Polychloorbifenylen, PCB			
PCB (7)	W0271	GC-MS	pb 3010-8 en NEN 6980
Polycyclische Aromatische Koolwaterstoffen, PAK			
PAK som AS3000/AP04	W0271	GC-MS	pb. 3010-6 en NEN-ISO 18287
PAK (10) (VR0M)	W0271	GC-MS	pb. 3010-6 en NEN-ISO 18287

Nadere informatie over de toegepaste onderzoeksmethoden alsmede een classificatie van de meetonzekerheid staan vermeld in ons overzicht "Specificaties analysemethoden", versie april 2022.



Bijlage (D) opmerkingen aangaande de monsternamen en conserveringstermijn. 2023107088/1

Pagina 1/1

Er zijn verschillen met de richtlijnen geconstateerd die de betrouwbaarheid van de resultaten van onderstaande monsters of analyses mogelijk hebben beïnvloed.

De beoordeling van de bewaartermijn is gebaseerd op de onderstaande richtlijnen:
 Water: NEN EN ISO 5667-3 en ISO 19458 en Vlaanderen: CMA 1/B en WAC I/A/010.
 (Water)bodem: ISO 18512, AS SIKB 3001 of ISO 5667-15 en Vlaanderen: CMA 1/B.

Analyse

Monster nr.

Betreft vluchtige stoffen: geen juiste emballage aangeleverd of monster uit ongeschikte monsterhouder genomen.

13758150
 13758151
 13758152

De conserveringstermijn is voor de betreffende analyse overschreden.

Vluchtige componenten (Voorbehandeling)

13758150
 13758151
 13758152

Minerale olie (GC) (Voorbehandeling)

13758150
 13758151
 13758152
 13758153
 13758154
 13758155
 13758156
 13758157
 13758158
 13758159

Extractie PCB/PAK

13758151
 13758153
 13758154
 13758155
 13758156
 13758157
 13758158
 13758159

Eurofins Analytico B.V.

Gildeweg 42-46 Venecoweg 5
 NL-3771NB Barneveld B-9810 Nazareth
 +31 (0)34 242 63 00 +32 (0)9 222 77 59
 Info-env@eurofins.nl belgie-env@eurofins.be
 www.eurofins.nl www.eurofins.be

BNP Paribas S.A. 227 9245 25
 IBAN: NL71BNPA0227924525
 BIC: BNPANL2A
 KvK/CoC: 09088623
 BTW/VAT: NL 8043.14.883.B01

Eurofins Analytico B.V. is ISO 14001: 2015 gecertificeerd door TÜV en erkend door het Vlaamse, het Brusselse Gewest, het Waalse Gewest en door de overheid van Luxemburg.

Chromatogram TPH/ Mineral Oil

Sample ID.: 13758150
Certificate no.: 2023107088
Sample description.:

V

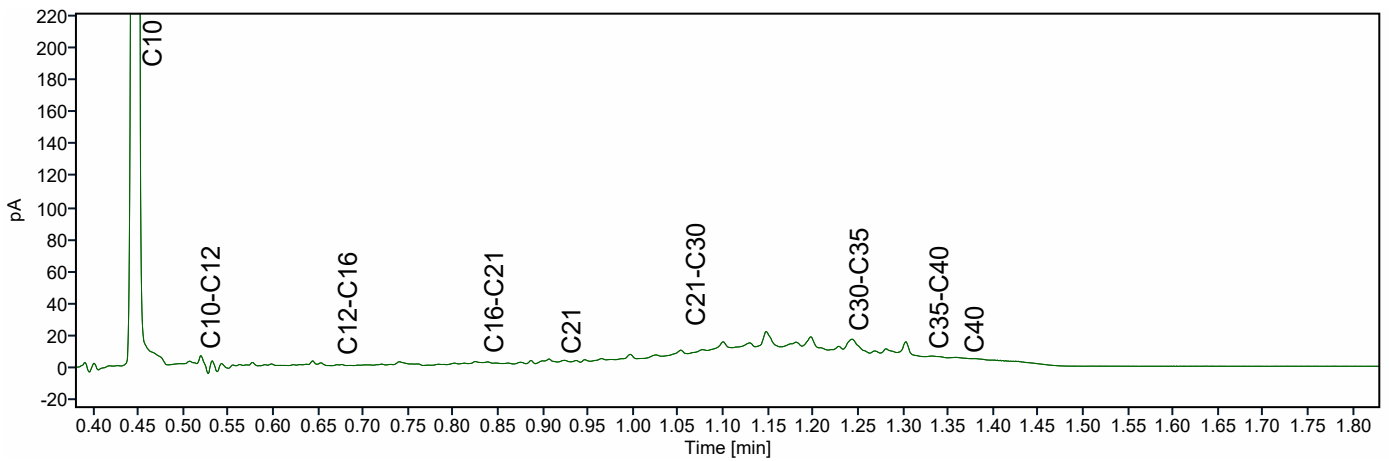
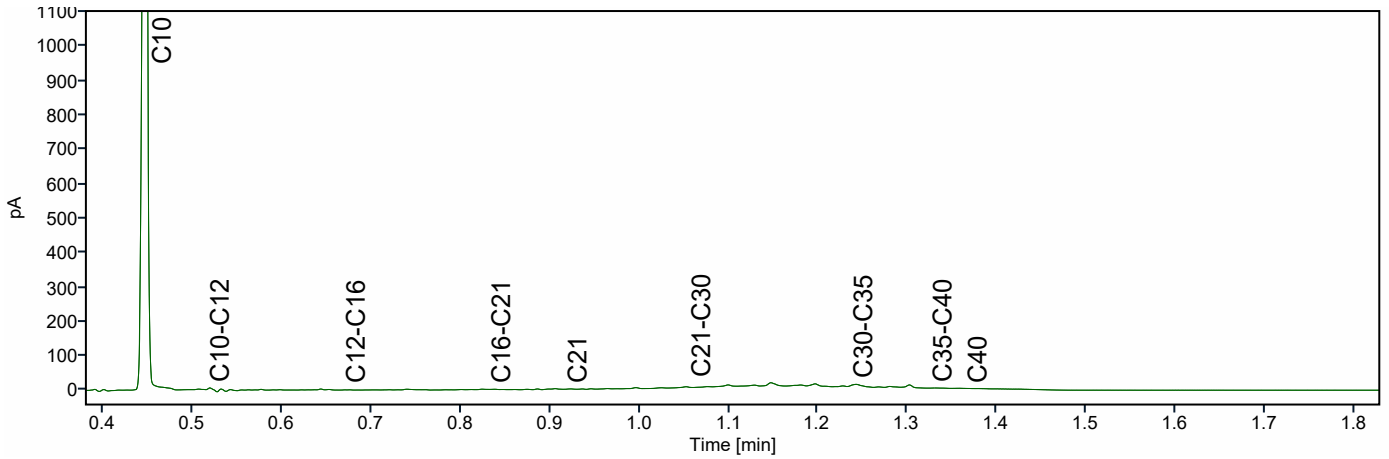
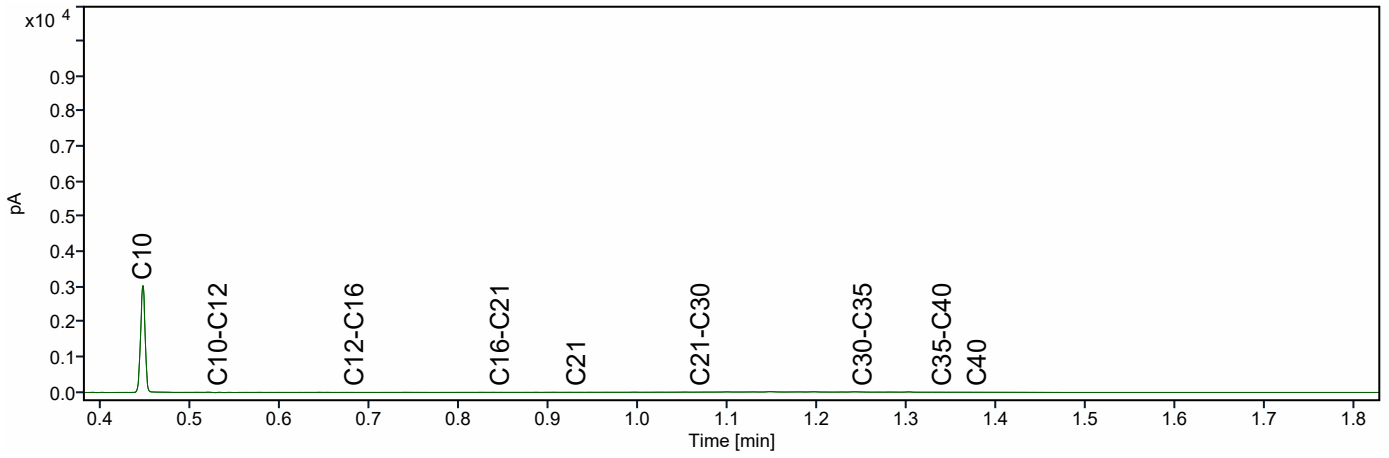

Chromatogram TPH/ Mineral Oil

Sample ID.: 13758152
Certificate no.: 2023107088
Sample description.:

V

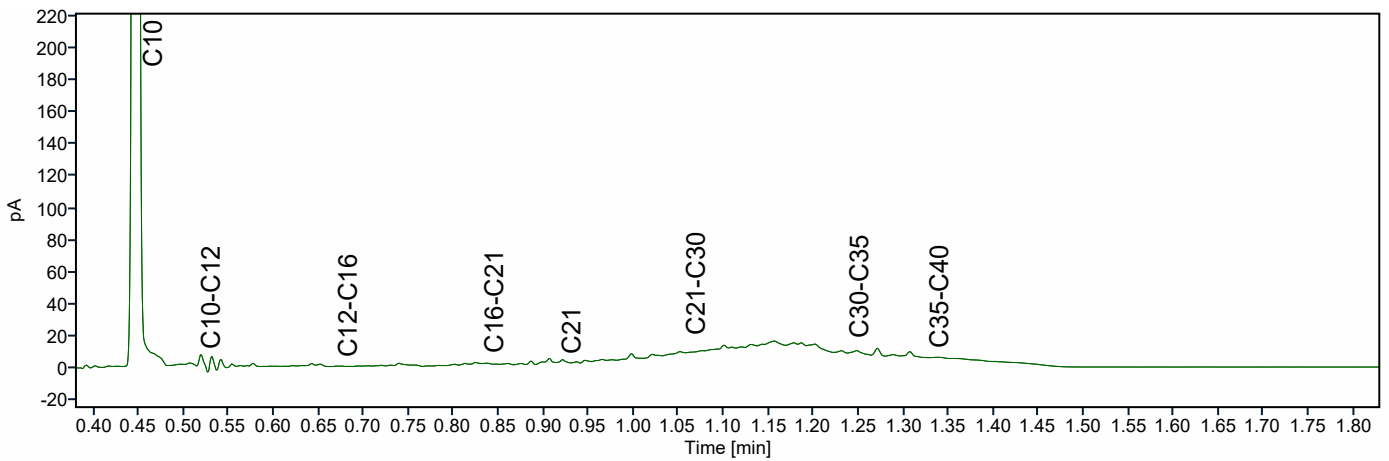
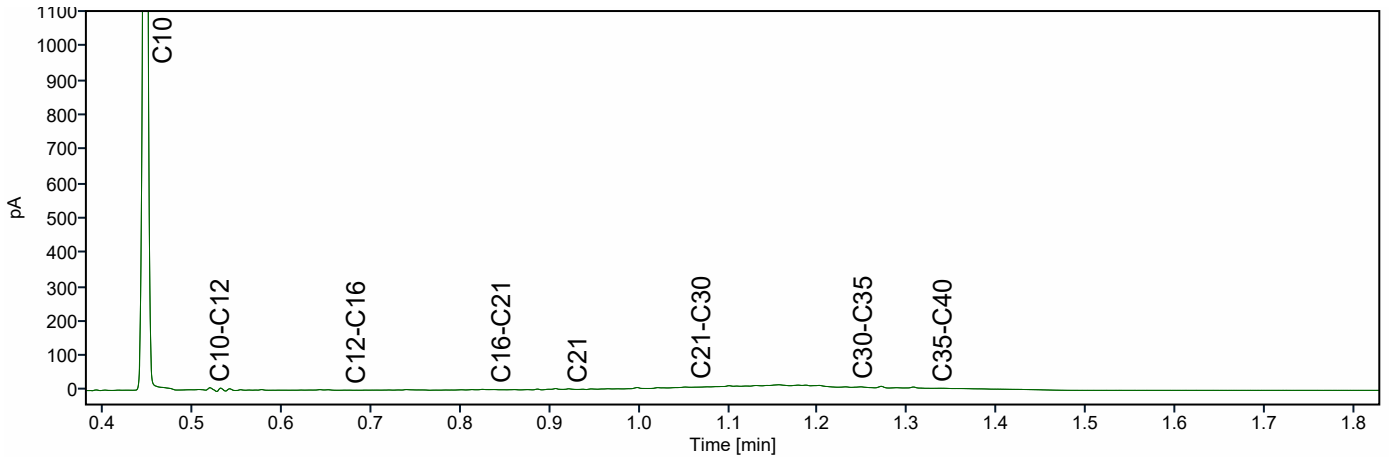
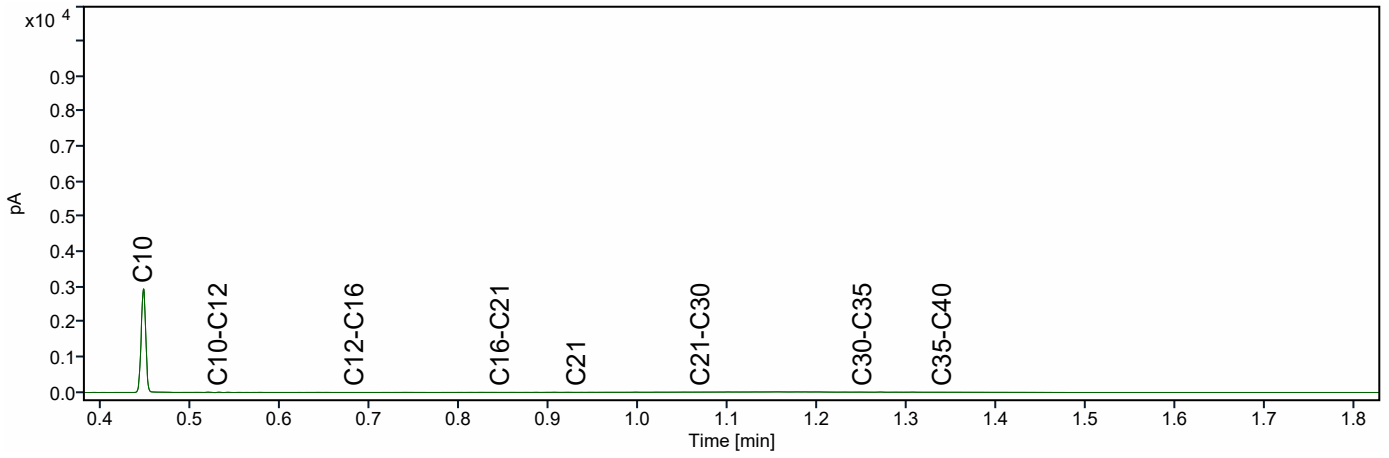

Chromatogram TPH/ Mineral Oil

Sample ID.: 13758153
Certificate no.: 2023107088
Sample description.:

V

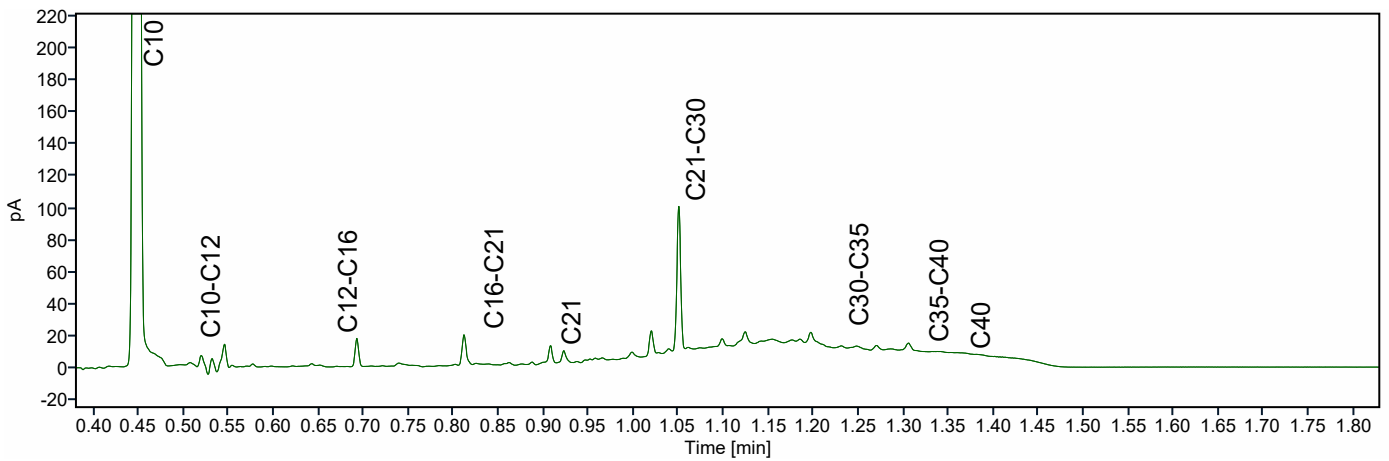
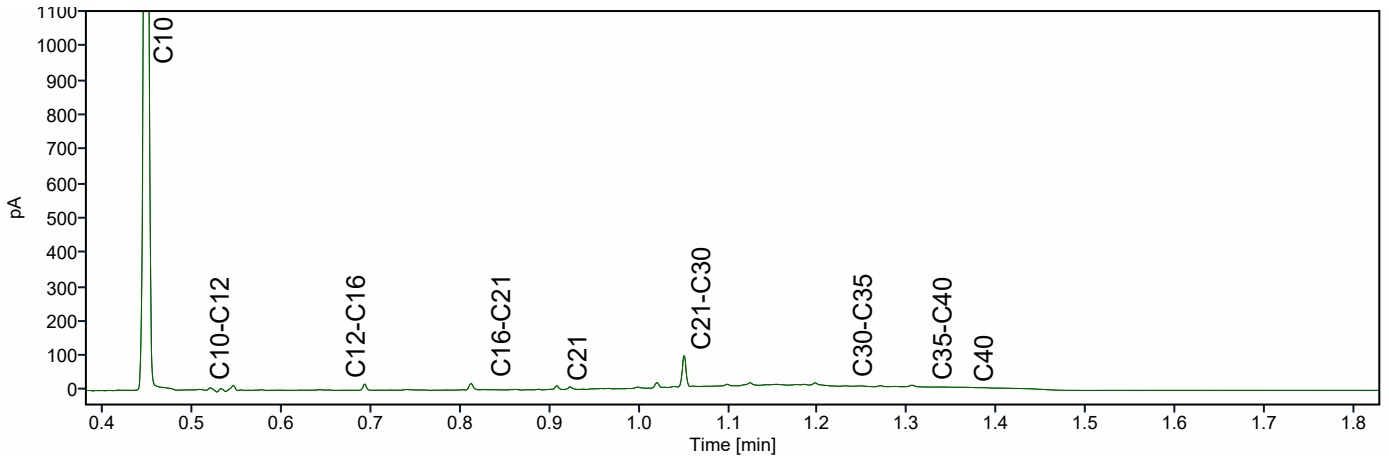
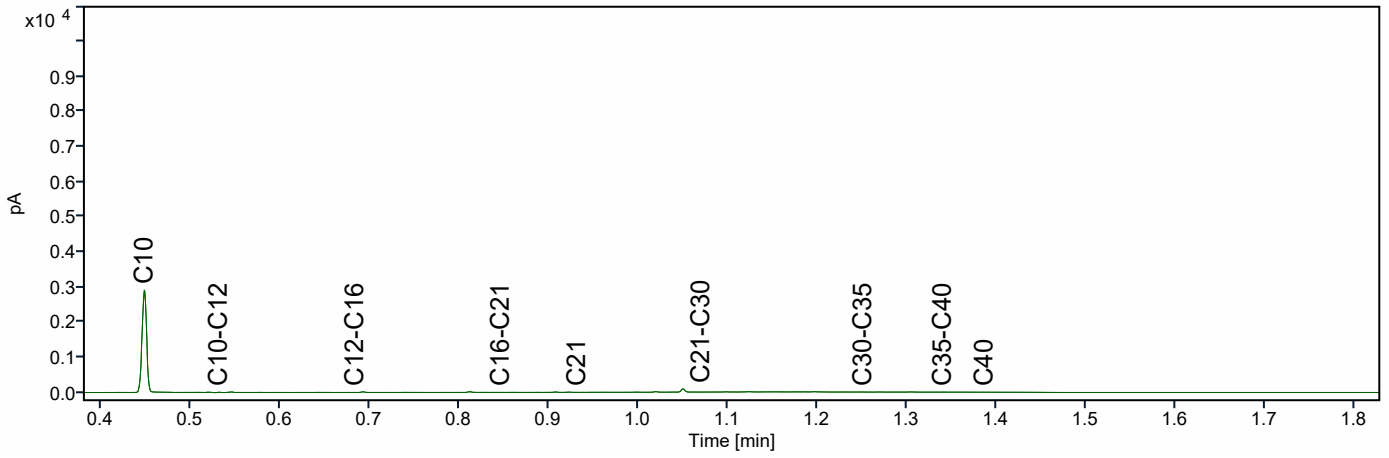

Chromatogram TPH/ Mineral Oil

Sample ID.: 13758154
Certificate no.: 2023107088
Sample description.:

V

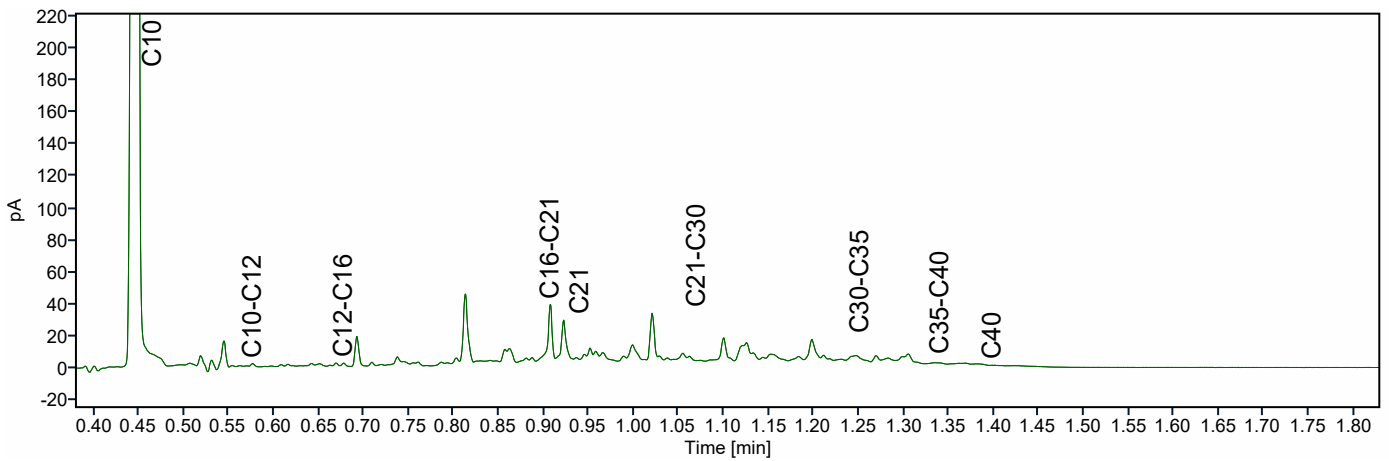
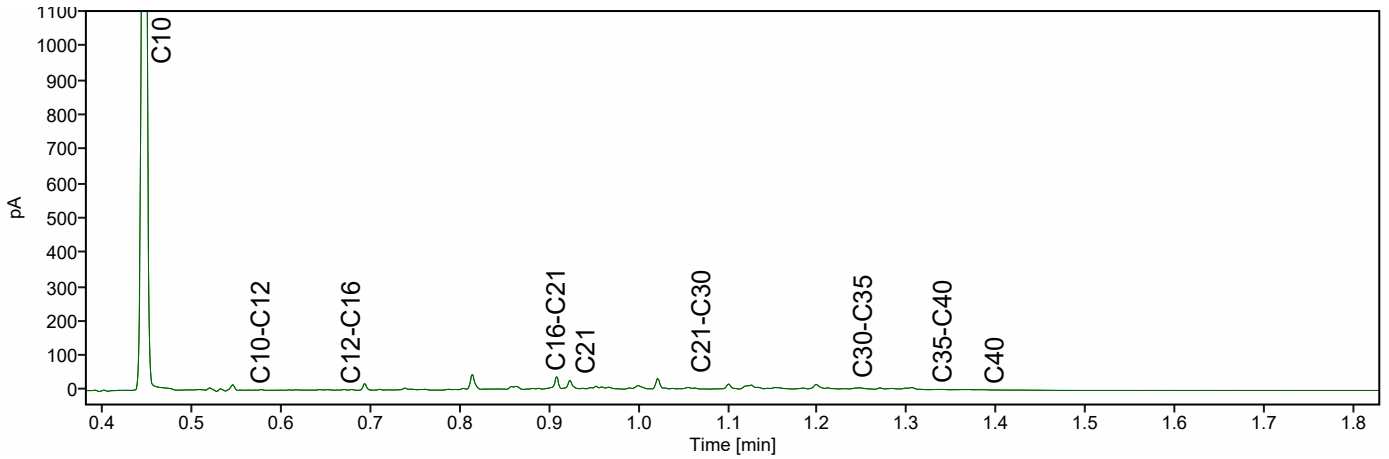
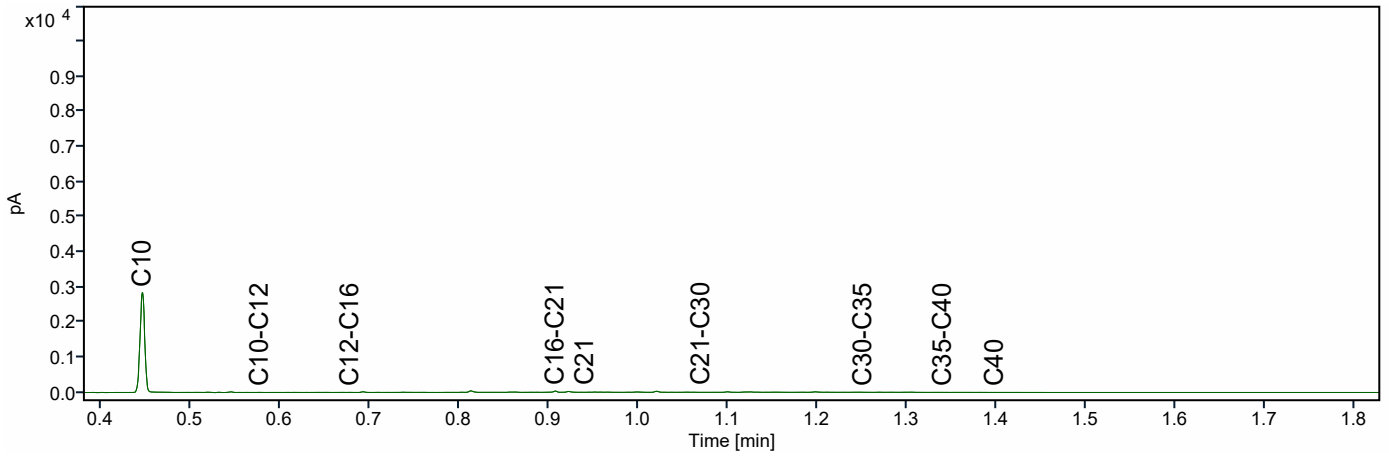

Chromatogram TPH/ Mineral Oil

Sample ID.: 13758158
Certificate no.: 2023107088
Sample description.:

V

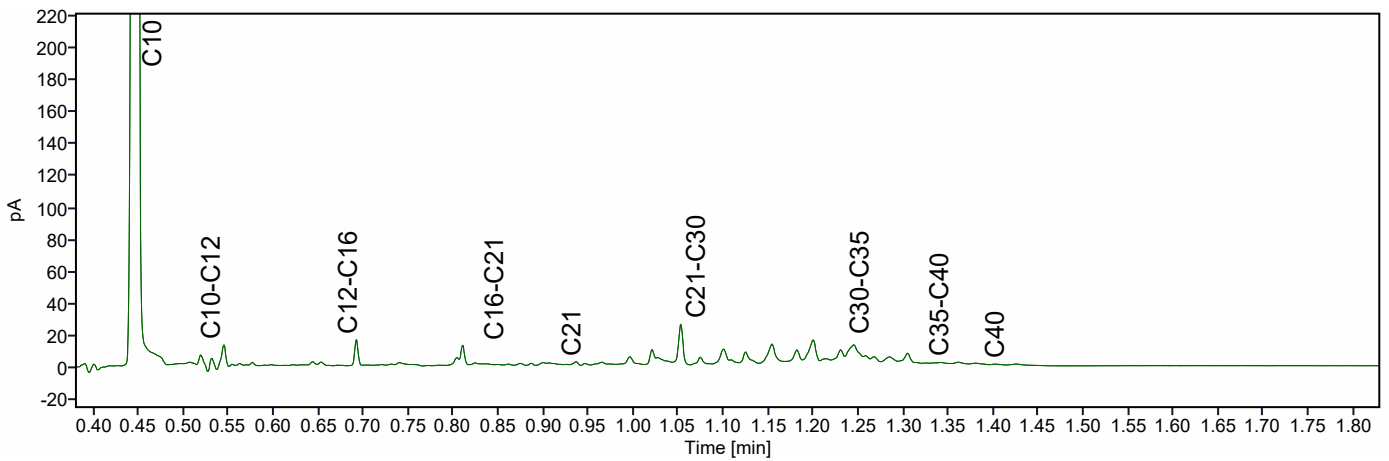
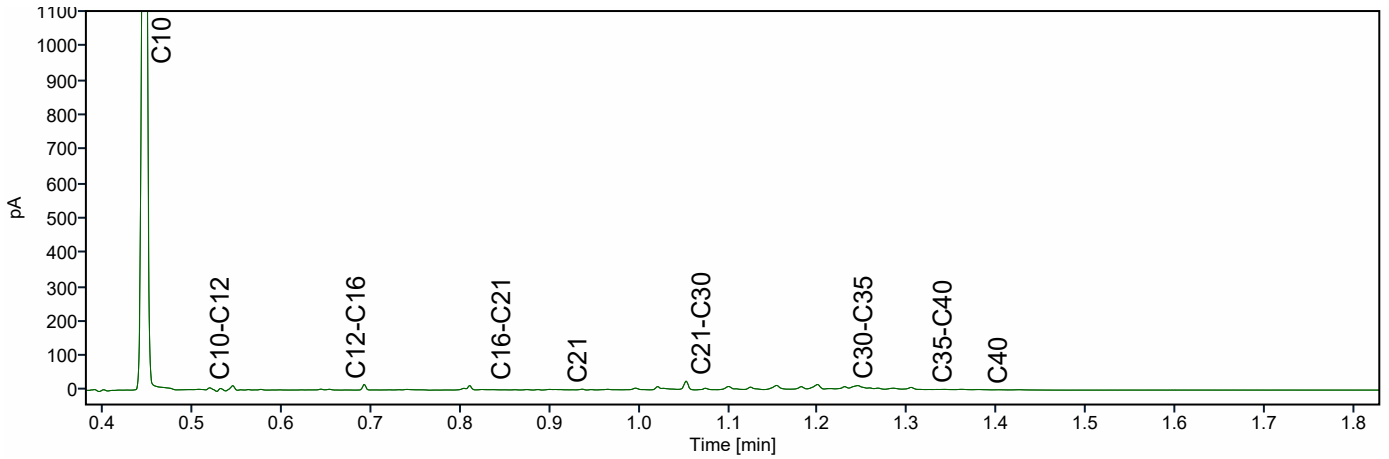
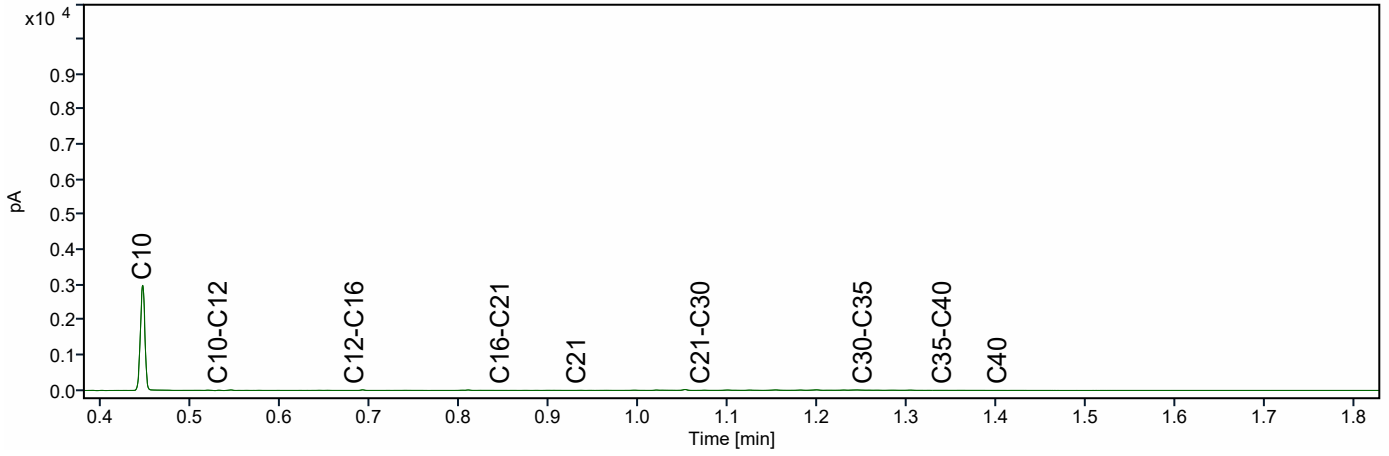

WMR Rinsumageest B.V.
T.a.v. Jan-Jacob van der Mei .
Van Aylvawei 40
9105 KT RINSUMAGEEST
NETHERLANDS

Analyscertificaat

Datum: 11-Jul-2023

Hierbij ontvangt u de resultaten van het navolgende laboratoriumonderzoek.

Certificaatnummer/Versie	2023099727/1
Uw project/verslagnummer	230300
Uw projectnaam	V0 Wergea
Uw ordernummer	
Uw datum aanlevering monster(s)	05-Jul-2023

Dit certificaat mag uitsluitend in zijn geheel worden gereproduceerd.
De analyse resultaten hebben alleen betrekking op het beproefde object.

De grondmonsters worden tot 4 weken na datum ontvangst bewaard en watermonsters tot 2 weken na datum ontvangst. Zonder tegenbericht worden de monsters nadien afgevoerd.
Indien de monsters langer bewaard dienen te blijven verzoeken wij U dit exemplaar uiterlijk 1 werkdag voor afloop van de standaardbewaarperiode ondertekend aan ons te retourneren. Voor de kosten van het langer bewaren van monsters verwijzen wij naar de prijslijst.

Bewaren tot:

Datum:

Naam:

Handtekening:

Wij vertrouwen erop uw opdracht hiermee naar verwachting te hebben uitgevoerd, mocht U naar aanleiding van dit analyscertificaat nog vragen hebben verzoeken wij U contact op te nemen met de afdeling Verkoop en Advies.

Met vriendelijke groet,

Eurofins Analytico B.V.



Ing. A. Veldhuizen
Technical Manager

Eurofins Analytico B.V.

Gildeweg 42-46
NL-3771NB Barneveld
+31 (0)34 242 63 00
Info-env@eurofins.nl
www.eurofins.nl

Venecoweg 5
B-9810 Nazareth
+32 (0)9 222 77 59
belgie-env@eurofins.be
www.eurofins.be

BNP Paribas S.A. 227 9245 25
IBAN: NL71BNPA0227924525
BIC: BNPANL2A
KvK/CoC: 09088623
BTW/VAT: NL 8043.14.883.B01

Eurofins Analytico B.V. is ISO 14001: 2015 gecertificeerd door TÜV en erkend door het Vlaamse, het Brusselse Gewest, het Waalse Gewest en door de overheid van Luxemburg.

Analysecertificaat

Uw project/verslagnummer 230300
 Uw projectnaam V0 Wergea
 Uw ordernummer
 Uw monsternemer

Certificaatnummer/Versie 2023099727/1
 Startdatum analyse 06-Jul-2023
 Datum einde analyse 11-Jul-2023
 Rapportagedatum 11-Jul-2023/13:06
 Bijlage A, B, C
 Pagina 1/4

Analyse	Eenheid	1	2	3	4	5
Metalen						
S Barium (Ba)	µg/L		76		54	21
S Cadmium (Cd)	µg/L		<0.20		<0.20	<0.20
S Kobalt (Co)	µg/L		8.7		210	<2.0
S Koper (Cu)	µg/L		<2.0		5.6	<2.0
S Kwik (Hg)	µg/L		<0.050		<0.050	<0.050
S Molybdeen (Mo)	µg/L		3.5		20	<2.0
S Nikkel (Ni)	µg/L		32		30	3.3
S Lood (Pb)	µg/L		<2.0		<2.0	<2.0
S Zink (Zn)	µg/L		22		51	<10
Vluchtige Aromatische Koolwaterstoffen						
S Benzeen	µg/L	<0.20		<0.20		
S Benzeen	µg/L		<0.20		<0.20	<0.20
S Toluene	µg/L		<0.20		<0.20	<0.20
S Toluene	µg/L	<0.20		<0.20		
S Ethylbenzeen	µg/L	<0.20		<0.20		
S Ethylbenzeen	µg/L		<0.20		<0.20	<0.20
S o-Xyleen	µg/L		<0.10		<0.10	<0.10
S m,p-Xyleen	µg/L		<0.20		<0.20	<0.20
S o-Xyleen	µg/L	<0.10		<0.10		
S m,p-Xyleen	µg/L	<0.20		<0.20		
S Xylenen (som) factor 0,7	µg/L	0.21 ¹⁾	0.21 ¹⁾	0.21 ¹⁾	0.21 ¹⁾	0.21 ¹⁾
BTEX (som)	µg/L		<0.90		<0.90	<0.90
BTEX (som)	µg/L	<0.90		<0.90		
S Naftaleen	µg/L		<0.020		<0.020	<0.020
S Styreen	µg/L		<0.20		<0.20	<0.20
Vluchtige organische halogeenkoolwaterstoffen						
S Dichloormethaan	µg/L		<0.20		<0.20	<0.20
S Trichloormethaan	µg/L		<0.20		<0.20	<0.20
S Tetrachloormethaan	µg/L		<0.10		<0.10	<0.10
S Trichlooretheen	µg/L		<0.20		<0.20	<0.20

Nr. Uw monsteromschrijving

1 Peilbuis 1
 2 Peilbuis 4
 3 Peilbuis 6
 4 Peilbuis 9
 5 Peilbuis 19

Opgegeven monstermatrix

Water (AS3000)
 Water (AS3000)
 Water (AS3000)
 Water (AS3000)
 Water (AS3000)

Monster nr.

13734161
 13734162
 13734163
 13734164
 13734165

Q: door RvA geaccrediteerde verrichting
 R: AP04 erkende en geaccrediteerde verrichting
 S: AS SIKB erkende en geaccrediteerde verrichting
 V: VLAREL erkende verrichting
 W: Waals Gewest erkende verrichting

Dit certificaat mag uitsluitend in zijn geheel worden gereproduceerd.
 Eurofins Analytico B.V. is ISO 14001: 2015 gecertificeerd door TÜV en erkend door het Vlaamse, het Brusselse Gewest, het Waalse Gewest en door de overheid van Luxemburg.

Eurofins Analytico B.V.

Gildeweg 42-46 Venecoweg 5
 NL-3771NB Barneveld B-9810 Nazareth
 +31 (0)34 242 63 00 +32 (0)9 222 77 59
 Info-env@eurofins.nl belgie-env@eurofins.be
 www.eurofins.nl www.eurofins.be

BNP Paribas S.A. 227 9245 25
 IBAN: NL71BNPA0227924525
 BIC: BNPANL2A
 KvK/CoC: 09088623
 BTW/VAT: NL 8043.14.883.B01



Analysecertificaat

Uw project/verslagnummer 230300
 Uw projectnaam V0 Wergea
 Uw ordernummer
 Uw monsternemer

Certificaatnummer/Versie 2023099727/1
 Startdatum analyse 06-Jul-2023
 Datum einde analyse 11-Jul-2023
 Rapportagedatum 11-Jul-2023/13:06
 Bijlage A, B, C
 Pagina 2/4

Analyse	Eenheid	1	2	3	4	5
S Tetrachlooretheen	µg/L		<0.10		0.39	<0.10
S 1,1-Dichloorethaan	µg/L		<0.20		<0.20	<0.20
S 1,2-Dichloorethaan	µg/L		<0.20		<0.20	<0.20
S 1,1,1-Trichloorethaan	µg/L		<0.10		<0.10	<0.10
S 1,1,2-Trichloorethaan	µg/L		<0.10		<0.10	<0.10
S cis 1,2-Dichlooretheen	µg/L		<0.10		<0.10	<0.10
S trans 1,2-Dichlooretheen	µg/L		<0.10		<0.10	<0.10
CKW (som)	µg/L		<1.6		<1.6	<1.6
S Tribroommethaan	µg/L		<0.20		<0.20	<0.20
S Vinylchloride	µg/L		<0.10		<0.10	<0.10
S 1,1-Dichlooretheen	µg/L		<0.10		<0.10	<0.10
S 1,2-Dichloorethenen (Som) factor 0,7	µg/L		0.14 ¹⁾		0.14 ¹⁾	0.14 ¹⁾
S 1,1-Dichloorpropaan	µg/L		<0.20		<0.20	<0.20
S 1,2-Dichloorpropaan	µg/L		<0.20		<0.20	<0.20
S 1,3-Dichloorpropaan	µg/L		<0.20		<0.20	<0.20
S Dichloorpropanen som factor 0.7	µg/L		0.42		0.42	0.42
Minerale olie						
Minerale olie (C10-C12)	µg/L	<10	<10	<10	<10	<10
Minerale olie (C12-C16)	µg/L	<10	<10	<10	<10	<10
Minerale olie (C16-C21)	µg/L	<10	<10	<10	<10	<10
Minerale olie (C21-C30)	µg/L	<15	<15	<15	<15	<15
Minerale olie (C30-C35)	µg/L	<10	<10	<10	<10	<10
Minerale olie (C35-C40)	µg/L	<10	<10	<10	<10	<10
S Minerale olie totaal (C10-C40)	µg/L	<50	<50	<50	<50	<50

Nr. Uw monsteromschrijving

1 Peilbuis 1
 2 Peilbuis 4
 3 Peilbuis 6
 4 Peilbuis 9
 5 Peilbuis 19

Opgegeven monstermatrix

Water (AS3000)
 Water (AS3000)
 Water (AS3000)
 Water (AS3000)
 Water (AS3000)

Monster nr.

13734161
 13734162
 13734163
 13734164
 13734165

Eurofins Analytico B.V.

Gildeweg 42-46 Venecoweg 5
 NL-3771NB Barneveld B-9810 Nazareth
 +31 (0)34 242 63 00 +32 (0)9 222 77 59
 Info-env@eurofins.nl belgie-env@eurofins.be
 www.eurofins.nl www.eurofins.be

BNP Paribas S.A. 227 9245 25
 IBAN: NL71BNPA0227924525
 BIC: BNPANL2A
 KvK/CoC: 09088623
 BTW/VAT: NL 8043.14.883.B01

Q: door RvA geaccrediteerde verrichting
 R: AP04 erkende en geaccrediteerde verrichting
 S: AS SIKB erkende en geaccrediteerde verrichting
 V: VLAREL erkende verrichting
 W: Waals Gewest erkende verrichting

Dit certificaat mag uitsluitend in zijn geheel worden gereproduceerd.
 Eurofins Analytico B.V. is ISO 14001: 2015 gecertificeerd door TÜV en erkend door het Vlaamse, het Brusselse Gewest, het Waalse Gewest en door de overheid van Luxemburg.



Analysecertificaat

Uw project/verslagnummer 230300
 Uw projectnaam VO Wergea
 Uw ordernummer
 Uw monsternemer

Certificaatnummer/Versie 2023099727/1
 Startdatum analyse 06-Jul-2023
 Datum einde analyse 11-Jul-2023
 Rapportagedatum 11-Jul-2023/13:06
 Bijlage A, B, C
 Pagina 3/4

Analyse	Eenheid	6
Metalen		
S Barium (Ba)	µg/L	51
S Cadmium (Cd)	µg/L	<0.20
S Kobalt (Co)	µg/L	<2.0
S Koper (Cu)	µg/L	<2.0
S Kwik (Hg)	µg/L	<0.050
S Molybdeen (Mo)	µg/L	9.0
S Nikkel (Ni)	µg/L	<3.0
S Lood (Pb)	µg/L	<2.0
S Zink (Zn)	µg/L	<10
Vluchtige Aromatische Koolwaterstoffen		
S Benzeen	µg/L	<0.20
S Toluene	µg/L	<0.20
S Ethylbenzeen	µg/L	<0.20
S o-Xyleen	µg/L	<0.10
S m,p-Xyleen	µg/L	<0.20
S Xylenen (som) factor 0,7	µg/L	0.21 ¹⁾
BTEX (som)	µg/L	<0.90
S Naftaleen	µg/L	<0.020
S Styreen	µg/L	<0.20
Vluchtige organische halogeenkoolwaterstoffen		
S Dichloormethaan	µg/L	<0.20
S Trichloormethaan	µg/L	<0.20
S Tetrachloormethaan	µg/L	<0.10
S Trichlooretheen	µg/L	<0.20
S Tetrachlooretheen	µg/L	<0.10
S 1,1-Dichloorethaan	µg/L	<0.20
S 1,2-Dichloorethaan	µg/L	<0.20
S 1,1,1-Trichloorethaan	µg/L	<0.10
S 1,1,2-Trichloorethaan	µg/L	<0.10
S cis 1,2-Dichlooretheen	µg/L	<0.10

Nr. Uw monsteromschrijving
 6 Peilbuis 20

Opgegeven monstermatrix
 Water (AS3000)

Monster nr.
 13734166

Eurofins Analytico B.V.

Gildeweg 42-46 Venecoweg 5
 NL-3771NB Barneveld B-9810 Nazareth
 +31 (0)34 242 63 00 +32 (0)9 222 77 59
 Info-env@eurofins.nl belgie-env@eurofins.be
 www.eurofins.nl www.eurofins.be

BNP Paribas S.A. 227 9245 25
 IBAN: NL71BNPA0227924525
 BIC: BNPANL2A
 KvK/CoC: 09088623
 BTW/VAT: NL 8043.14.883.B01

Q: door RvA geaccrediteerde verrichting
 R: AP04 erkende en geaccrediteerde verrichting
 S: AS SIKB erkende en geaccrediteerde verrichting
 V: VLAREL erkende verrichting
 W: Waals Gewest erkende verrichting

Dit certificaat mag uitsluitend in zijn geheel worden gereproduceerd.
 Eurofins Analytico B.V. is ISO 14001: 2015 gecertificeerd door TÜV en erkend door het Vlaamse, het Brusselse Gewest, het Waalse Gewest en door de overheid van Luxemburg.





Analysecertificaat

Uw project/verslagnummer 230300
 Uw projectnaam V0 Wergea
 Uw ordernummer
 Uw monsternemer

Certificaatnummer/Versie 2023099727/1
 Startdatum analyse 06-Jul-2023
 Datum einde analyse 11-Jul-2023
 Rapportagedatum 11-Jul-2023/13:06
 Bijlage A, B, C
 Pagina 4/4

Analyse	Eenheid	δ
S trans 1,2-Dichlooretheen	µg/L	<0.10
CKW (som)	µg/L	<1.6
S Tribroommethaan	µg/L	<0.20
S Vinylchloride	µg/L	<0.10
S 1,1-Dichlooretheen	µg/L	<0.10
S 1,2-Dichloorethenen (Som) factor 0,7	µg/L	0.14 ¹⁾
S 1,1-Dichloorpropaan	µg/L	<0.20
S 1,2-Dichloorpropaan	µg/L	<0.20
S 1,3-Dichloorpropaan	µg/L	<0.20
S Dichloorpropanen som factor 0.7	µg/L	0.42
Minerale olie		
Minerale olie (C10-C12)	µg/L	<10
Minerale olie (C12-C16)	µg/L	<10
Minerale olie (C16-C21)	µg/L	<10
Minerale olie (C21-C30)	µg/L	<15
Minerale olie (C30-C35)	µg/L	<10
Minerale olie (C35-C40)	µg/L	<10
S Minerale olie totaal (C10-C40)	µg/L	<50

Nr. Uw monsteromschrijving
 6 Peilbuis 20

Opgegeven monstermatrix
 Water (AS3000)

Monster nr.
 13734166

Eurofins Analytico B.V.

Gildeweg 42-46 Venecoweg 5
 NL-3771NB Barneveld B-9810 Nazareth
 +31 (0)34 242 63 00 +32 (0)9 222 77 59
 Info-env@eurofins.nl belgie-env@eurofins.be
 www.eurofins.nl www.eurofins.be

BNP Paribas S.A. 227 9245 25
 IBAN: NL71BNPA0227924525
 BIC: BNPANL2A
 KvK/CoC: 09088623
 BTW/VAT: NL 8043.14.883.B01



Q: door RvA geaccrediteerde verrichting
 R: AP04 erkende en geaccrediteerde verrichting
 S: AS SIKB erkende en geaccrediteerde verrichting
 V: VLAREL erkende verrichting
 W: Waals Gewest erkende verrichting

Dit certificaat mag uitsluitend in zijn geheel worden gereproduceerd.
 Eurofins Analytico B.V. is ISO 14001: 2015 gecertificeerd door TÜV en erkend door het Vlaamse, het Brusselse Gewest, het Waalse Gewest en door de overheid van Luxemburg.

Akkoord
 Pr.coörd.



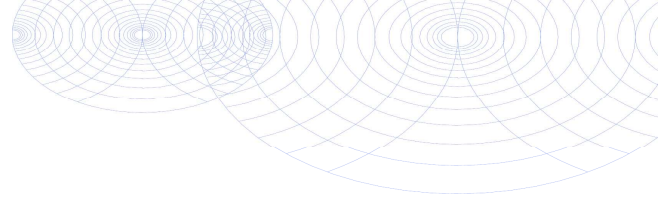

Bijlage (A) met de opgegeven deelmonsterinformatie behorende bij het analysecertificaat. 2023099727/1

Pagina 1/1

Monster nr.	Uw monsteromschrijving			Uw datum monstername	Monsteromsch./Monstername ID
	Barcode	Boornr	Van Tot		
13734161	Peilbuis 1				
0680712982		0	0	05-Jul-2023	
0680712999		0	0	05-Jul-2023	
0801129267		0	0	05-Jul-2023	
13734162	Peilbuis 4				
0680712979		0	0	05-Jul-2023	
0680713005		0	0	05-Jul-2023	
0801129408		0	0	05-Jul-2023	
13734163	Peilbuis 6				
0680712981		0	0	05-Jul-2023	
0680712989		0	0	05-Jul-2023	
0801126436		0	0	05-Jul-2023	
13734164	Peilbuis 9				
0680712986		0	0	05-Jul-2023	
0680713000		0	0	05-Jul-2023	
0801126386		0	0	05-Jul-2023	
13734165	Peilbuis 19				
0680712984		0	0	05-Jul-2023	
0680712994		0	0	05-Jul-2023	
0801129443		0	0	05-Jul-2023	
13734166	Peilbuis 20				
0680712983		0	0	05-Jul-2023	
0680713010		0	0	05-Jul-2023	
0801129254		0	0	05-Jul-2023	



Eurofins Analytico B.V.

Gildeweg 42-46 Venecoweg 5
 NL-3771NB Barneveld B-9810 Nazareth
 +31 (0)34 242 63 00 +32 (0)9 222 77 59
 Info-env@eurofins.nl belgie-env@eurofins.be
 www.eurofins.nl www.eurofins.be

BNP Paribas S.A. 227 9245 25
 IBAN: NL71BNP0227924525
 BIC: BNPANL2A
 KvK/CoC: 09088623
 BTW/VAT: NL 8043.14.883.B01

Eurofins Analytico B.V. is ISO 14001: 2015 gecertificeerd door TÜV en erkend door het Vlaamse, het Brusselse Gewest, het Waalse Gewest en door de overheid van Luxemburg.

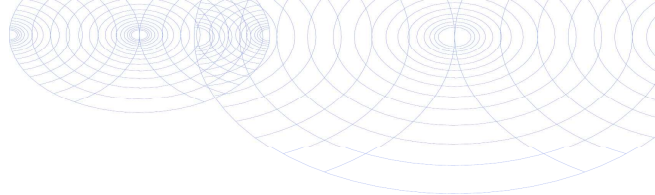
**Bijlage (B) met opmerkingen behorende bij analysecertificaat 2023099727/1**

Pagina 1/1

Opmerking 1)De toetswaarde van de som is gelijk aan de sommatie van $0,7 \star RG$ **Eurofins Analytico B.V.**

Gildeweg 42-46 Venecoweg 5
NL-3771NB Barneveld B-9810 Nazareth
+31 (0)34 242 63 00 +32 (0)9 222 77 59
Info-env@eurofins.nl belgie-env@eurofins.be
www.eurofins.nl www.eurofins.be

BNP Paribas S.A. 227 9245 25
IBAN: NL71BNPA0227924525
BIC: BNPANL2A
KvK/CoC: 09088623
BTW/VAT: NL 8043.14.883.B01

Eurofins Analytico B.V. is ISO 14001: 2015 gecertificeerd door TÜV en erkend door het Vlaamse, het Brusselse Gewest, het Waalse Gewest en door de overheid van Luxemburg.

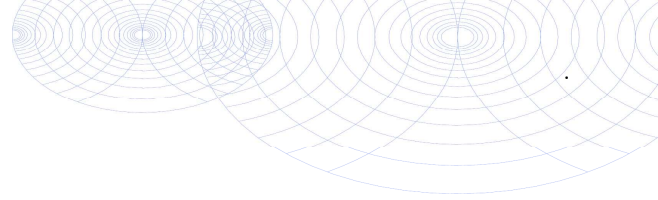

Bijlage (C) met methodeverwijzingen behorende bij analysecertificaat 2023099727/1

Analyse	Methode	Techniek	Methode referentie
Metalen			
Barium (Ba)	W0421	ICP-MS	pb 3110-3 en NEN-EN-ISO 17294-2
Cadmium (Cd)	W0421	ICP-MS	pb 3110-3 en NEN-EN-ISO 17294-2
Kobalt (Co)	W0421	ICP-MS	pb 3110-3 en NEN-EN-ISO 17294-2
Koper (Cu)	W0421	ICP-MS	pb 3110-3 en NEN-EN-ISO 17294-2
Kwik (Hg)	W0421	ICP-MS	pb 3110-3 en NEN-EN-ISO 17294-2
Molybdeen (Mo)	W0421	ICP-MS	pb 3110-3 en NEN-EN-ISO 17294-2
Nikkel (Ni)	W0421	ICP-MS	pb 3110-3 en NEN-EN-ISO 17294-2
Lood (Pb)	W0421	ICP-MS	pb 3110-3 en NEN-EN-ISO 17294-2
Zink (Zn)	W0421	ICP-MS	pb 3110-3 en NEN-EN-ISO 17294-2
Vluchtige Aromatische Koolwaterstoffen			
Xylenen som AS3000	W0254	HS-GC-MS	pb 3130-1
Aromaten (BTEX)	W0254	HS-GC-MS	pb 3130-1
Aromaten (BTEXN)	W0254	HS-GC-MS	pb 3130-1
Styreen	W0254	HS-GC-MS	pb 3130-1
Vluchtige organische halogeenkoolwaterstoffen			
VOCl (11)	W0254	HS-GC-MS	pb 3130-1
Tribroommethaan (Bromoform)	W0254	HS-GC-MS	pb 3130-1
Vinylchloride	W0254	HS-GC-MS	pb 3130-1
1,1-Dichlooretheen	W0254	HS-GC-MS	pb 3130-1
DiClEtheen som AS3000	W0254	HS-GC-MS	pb 3130-1
1,1-Dichloorpropaan	W0254	HS-GC-MS	pb 3130-1
1,2-Dichloorpropaan	W0254	HS-GC-MS	pb 3130-1
1,3-Dichloorpropaan	W0254	HS-GC-MS	pb 3130-1
DiChlprop. som AS3000	W0254	HS-GC-MS	pb 3130-1
Minerale olie			
Minerale olie (C10-C40)	W0215	GC-FID	pb 3110-5

Nadere informatie over de toegepaste onderzoeksmethoden alsmede een classificatie van de meetonzekerheid staan vermeld in ons overzicht "Specificaties analysemethoden", versie april 2022.

WMR Rinsumageest B.V.
T.a.v. Jan-Jacob van der Mei .
Van Aylvawei 40
9105 KT RINSUMAGEEST
NETHERLANDS

Analyscertificaat

Datum: 02-Aug-2023

Hierbij ontvangt u de resultaten van het navolgende laboratoriumonderzoek.

Certificaatnummer/Versie	2023111280/1
Uw project/verslagnummer	230300
Uw projectnaam	V0 Wergea
Uw ordernummer	
Uw datum aanlevering monster(s)	28-Jul-2023

Dit certificaat mag uitsluitend in zijn geheel worden gereproduceerd.
De analyse resultaten hebben alleen betrekking op het beproefde object.

De grondmonsters worden tot 4 weken na datum ontvangst bewaard en watermonsters tot 2 weken na datum ontvangst. Zonder tegenbericht worden de monsters nadien afgevoerd.
Indien de monsters langer bewaard dienen te blijven verzoeken wij U dit exemplaar uiterlijk 1 werkdag voor afloop van de standaardbewaarperiode ondertekend aan ons te retourneren. Voor de kosten van het langer bewaren van monsters verwijzen wij naar de prijslijst.

Bewaren tot:

Datum:

Naam:

Handtekening:

Wij vertrouwen erop uw opdracht hiermee naar verwachting te hebben uitgevoerd, mocht U naar aanleiding van dit analyscertificaat nog vragen hebben verzoeken wij U contact op te nemen met de afdeling Verkoop en Advies.

Met vriendelijke groet,

Eurofins Analytico B.V.



Ing. A. Veldhuizen
Technical Manager

Eurofins Analytico B.V.

Gildeweg 42-46
NL-3771NB Barneveld
+31 (0)34 242 63 00
Info-env@eurofins.nl
www.eurofins.nl

Venecoweg 5
B-9810 Nazareth
+32 (0)9 222 77 59
belgie-env@eurofins.be
www.eurofins.be

BNP Paribas S.A. 227 9245 25
IBAN: NL71BNPA0227924525
BIC: BNPANL2A
KvK/CoC: 09088623
BTW/VAT: NL 8043.14.883.B01

Eurofins Analytico B.V. is ISO 14001: 2015 gecertificeerd door TÜV en erkend door het Vlaamse, het Brusselse Gewest, het Waalse Gewest en door de overheid van Luxemburg.



Analysecertificaat

Uw project/verslagnummer 230300
 Uw projectnaam V0 Wergea
 Uw ordernummer
 Uw monsternemer

Certificaatnummer/Versie 2023111280/1
 Startdatum analyse 01-Aug-2023
 Datum einde analyse 02-Aug-2023
 Rapportagedatum 02-Aug-2023/11:49
 Bijlage A, C
 Pagina 1/1

Analyse	Eenheid	1
Metalen		
S Kobalt (Co)	µg/L	<2.0

Nr. Uw monsteromschrijving

1 Peilbuis 9

Opgegeven monstermatrix

Water (AS3000)

Monster nr.

13771650

Eurofins Analytico B.V.

Gildeweg 42-46 Venecoweg 5
 NL-3771NB Barneveld B-9810 Nazareth
 +31 (0)34 242 63 00 +32 (0)9 222 77 59
 Info-env@eurofins.nl belgie-env@eurofins.be
 www.eurofins.nl www.eurofins.be

BNP Paribas S.A. 227 9245 25
 IBAN: NL71BNPA0227924525
 BIC: BNPANL2A
 KvK/CoC: 09088623
 BTW/VAT: NL 8043.14.883.B01



Q: door RvA geaccrediteerde verrichting
 R: AP04 erkende en geaccrediteerde verrichting
 S: AS SIKB erkende en geaccrediteerde verrichting
 V: VLAREL erkende verrichting
 W: Waals Gewest erkende verrichting

Dit certificaat mag uitsluitend in zijn geheel worden gereproduceerd.
 Eurofins Analytico B.V. is ISO 14001: 2015 gecertificeerd door TÜV en erkend door het Vlaamse, het Brusselse Gewest, het Waalse Gewest en door de overheid van Luxemburg.

**Akkoord
 Pr.coörd.**



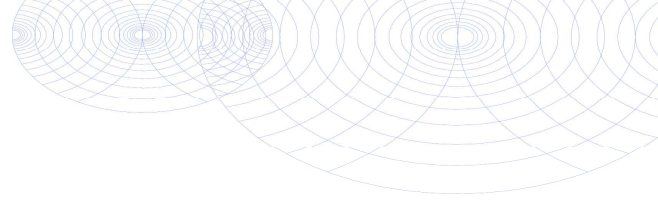

Bijlage (A) met de opgegeven deelmonsterinformatie behorende bij het analysecertificaat. 2023111280/1

Pagina 1/1

Monster nr.	Uw monsteromschrijving			Uw datum monstername	Monsteromsch./Monstername ID
Barcode	Boornr	Van	Tot		
13771650	Peilbuis 9				
0801126461		0	0	28-Jul-2023	



Eurofins Analytico B.V.

Gildeweg 42-46 Venecoweg 5
 NL-3771NB Barneveld B-9810 Nazareth
 +31 (0)34 242 63 00 +32 (0)9 222 77 59
 Info-env@eurofins.nl belgie-env@eurofins.be
 www.eurofins.nl www.eurofins.be

BNP Paribas S.A. 227 9245 25
 IBAN: NL71BNPA0227924525
 BIC: BNPANL2A
 KvK/CoC: 09088623
 BTW/VAT: NL 8043.14.883.B01

Eurofins Analytico B.V. is ISO 14001: 2015 gecertificeerd door TÜV en erkend door het Vlaamse, het Brusselse Gewest, het Waalse Gewest en door de overheid van Luxemburg.

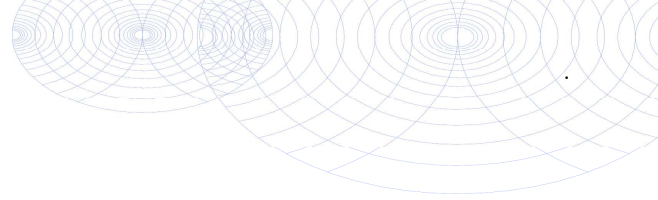

Bijlage (C) met methodeverwijzingen behorende bij analysecertificaat 2023111280/1

Pagina 1/1

Analyse	Methode	Techniek	Methode referentie
Metalen			
Kobalt (Co)	W0421	ICP-MS	pb 3110-3 en NEN-EN-ISO 17294-2

Nadere informatie over de toegepaste onderzoeksmethoden alsmede een classificatie van de meetonzekerheid staan vermeld in ons overzicht "Specificaties analysemethoden", versie april 2022.



Eurofins Analytico B.V.

Gildeweg 42-46 Venecoweg 5
 NL-3771NB Barneveld B-9810 Nazareth
 +31 (0)34 242 63 00 +32 (0)9 222 77 59
 Info-env@eurofins.nl belgie-env@eurofins.be
 www.eurofins.nl www.eurofins.be

BNP Paribas S.A. 227 9245 25
 IBAN: NL71BNPA0227924525
 BIC: BNPANL2A
 KvK/CoC: 09088623
 BTW/VAT: NL 8043.14.883.B01

Eurofins Analytico B.V. is ISO 14001: 2015 gecertificeerd door TÜV en erkend door het Vlaamse, het Brusselse Gewest, het Waalse Gewest en door de overheid van Luxemburg.

WMR Rinsumageest B.V.
T.a.v. Jan-Jacob van der Mei .
Van Aylvawei 40
9105 KT RINSUMAGEEST
NETHERLANDS

Analyscertificaat

Datum: 28-Jul-2023

Hierbij ontvangt u de resultaten van het navolgende laboratoriumonderzoek.

Certificaatnummer/Versie	2023107093/1
Uw project/verslagnummer	230300
Uw projectnaam	V0 Wergea
Uw ordernummer	
Uw datum aanlevering monster(s)	27-Jun-2023

Dit certificaat mag uitsluitend in zijn geheel worden gereproduceerd.
De analyse resultaten hebben alleen betrekking op het beproefde object.

De grondmonsters worden tot 4 weken na datum ontvangst bewaard en watermonsters tot 2 weken na datum ontvangst. Zonder tegenbericht worden de monsters nadien afgevoerd.
Indien de monsters langer bewaard dienen te blijven verzoeken wij U dit exemplaar uiterlijk 1 werkdag voor afloop van de standaardbewaarperiode ondertekend aan ons te retourneren. Voor de kosten van het langer bewaren van monsters verwijzen wij naar de prijslijst.

Bewaren tot:

Datum:

Naam:

Handtekening:

Wij vertrouwen erop uw opdracht hiermee naar verwachting te hebben uitgevoerd, mocht U naar aanleiding van dit analyscertificaat nog vragen hebben verzoeken wij U contact op te nemen met de afdeling Verkoop en Advies.

Met vriendelijke groet,

Eurofins Analytico B.V.



Ing. A. Veldhuizen
Technical Manager

Eurofins Analytico B.V.

Gildeweg 42-46
NL-3771NB Barneveld
+31 (0)34 242 63 00
Info-env@eurofins.nl
www.eurofins.nl

Venecoweg 5
B-9810 Nazareth
+32 (0)9 222 77 59
belgie-env@eurofins.be
www.eurofins.be

BNP Paribas S.A. 227 9245 25
IBAN: NL71BNPA0227924525
BIC: BNPANL2A
KvK/CoC: 09088623
BTW/VAT: NL 8043.14.883.B01

Eurofins Analytico B.V. is ISO 14001: 2015 gecertificeerd door TÜV.

Analysecertificaat

Uw project/verslagnummer 230300
 Uw projectnaam V0 Wergea
 Uw ordernummer
 Uw monsternemer

Certificaatnummer/Versie 2023107093/1
 Startdatum analyse 20-Jul-2023
 Datum einde analyse 27-Jul-2023
 Rapportagedatum 27-Jul-2023/20:59
 Bijlage A, B, C
 Pagina 1/1

Analyse	Eenheid	1	2 ¹⁾
Extern / Overig onderzoek			
Droge stof (Extern)	% (m/m)	86.6 ²⁾	85.2 ²⁾
Droge massa aangeleverd monster	g	9777 ²⁾	8588 ²⁾
Asbest fractie <0,5mm	mg	N.v.t. ²⁾	N.v.t. ²⁾
Totaal asbest (ondergrens)	mg/kg ds	0.0 ²⁾	0.0 ²⁾
Totaal asbest (bovengrens)	mg/kg ds	0.7 ²⁾	1.2 ²⁾
Serpentijn ondergrens	mg/kg ds	0.0 ²⁾	0.0 ²⁾
Serpentijn bovengrens	mg/kg ds	0.3 ²⁾	0.6 ²⁾
Amfibool ondergrens	mg/kg ds	0.0 ²⁾	0.0 ²⁾
Amfibool bovengrens	mg/kg ds	0.3 ²⁾	0.6 ²⁾
Overig onderzoek (externe bron)			
In behandeling genomen hoeveelheid	kg	11.3 ³⁾	10.1 ³⁾
Asbest fractie 0,5-1mm	mg	0.0 ³⁾	0.0 ³⁾
Asbest fractie 1-2mm	mg	0.0 ³⁾	0.0 ³⁾
Asbest fractie 2-4mm	mg	0.0 ³⁾	0.0 ³⁾
Asbest fractie 4-8mm	mg	0.0 ³⁾	0.0 ³⁾
Asbest fractie 8-20mm	mg	0.0 ³⁾	0.0 ³⁾
Asbest fractie >20mm	mg	0.0 ³⁾	0.0 ³⁾
Asbest (som)	mg	0.0 ³⁾	0.0 ³⁾
Asbest in grond	mg/kg ds	<0.4 ³⁾	<0.7 ³⁾
Totaal gehalte asbest	mg/kg ds	<0.4 ³⁾	<0.7 ³⁾
Serpentijn concentratie	mg/kg ds	<0.4 ³⁾	<0.7 ³⁾
Amfibool concentratie	mg/kg ds	0.0 ³⁾	0.0 ³⁾
Totaal asbest hechtgebonden	mg/kg ds	0.0 ³⁾	0.0 ³⁾
Totaal asbest niet hechtgebonden	mg/kg ds	0.0 ³⁾	0.0 ³⁾

Nr. Uw monsteromschrijving

1 IGA
 2 IGB

Opgegeven monstermatrix

Grond (AS3000)
 Grond (AS3000)

Monster nr.

13758169
 13758170

Q: door RVA geaccrediteerde verrichting
 R: AP04 erkende en geaccrediteerde verrichting
 S: AS SIKB erkende en geaccrediteerde verrichting
 V: VLAREL erkende verrichting
 W: Waals Gewest erkende verrichting

**Akkoord
 Pr. coörd.**

RF

Eurofins Analytico B.V.

Gildeweg 42-46 Venecoweg 5
 NL-3771NB Barneveld B-9810 Nazareth
 +31 (0)34 242 63 00 +32 (0)9 222 77 59
 Info-env@eurofins.nl belgie-env@eurofins.be
 www.eurofins.nl www.eurofins.be

BNP Paribas S.A. 227 9245 25
 IBAN: NL71BNPA0227924525
 BIC: BNPANL2A
 KvK/CoC: 09088623
 BTW/VAT: NL 8043.14.883.B01

Dit certificaat mag uitsluitend in zijn geheel worden gereproduceerd.
 Eurofins Analytico B.V. is ISO 14001: 2015 gecertificeerd door TÜV.

Bijlage (A) met de opgegeven deelmonsterinformatie behorende bij het analysecertificaat. 2023107093/1

Pagina 1/1

Monster nr.	Uw monsteromschrijving			Uw datum monstername	Monsteromsch./Monstername ID
	Barcode	Boornr	Van Tot		
13758169	IGA				
1843316MG		0	50	27-Jun-2023	
13758170	IGB				
1843303MG		0	50	27-Jun-2023	

**Eurofins Analytico B.V.**

Gildeweg 42-46 Venecoweg 5
NL-3771NB Barneveld B-9810 Nazareth
+31 (0)34 242 63 00 +32 (0)9 222 77 59
Info-env@eurofins.nl belgie-env@eurofins.be
www.eurofins.nl www.eurofins.be

BNP Paribas S.A. 227 9245 25
IBAN: NL71BNPR0227924525
BIC: BNPANL2A
KvK/CoC: 09088623
BTW/VAT: NL 8043.14.883.B01

Eurofins Analytico B.V. is ISO 14001: 2015 gecertificeerd door TÜV.

Bijlage (B) met opmerkingen behorende bij analysecertificaat 2023107093/1

Pagina 1/1

Opmerking 1)

De aangeboden monsterhoeveelheid voldoet niet aan de eis conform NEN 5898.

Opmerking 2)

Deze bepaling is uitgevoerd bij Eurofins Omegam (L086).

Opmerking 3)

Deze bepaling is uitgevoerd bij Eurofins Omegam (L086).

**Eurofins Analytico B.V.**

Gildeweg 42-46 Venecoweg 5
NL-3771NB Barneveld B-9810 Nazareth
+31 (0)34 242 63 00 +32 (0)9 222 77 59
Info-env@eurofins.nl belgie-env@eurofins.be
www.eurofins.nl www.eurofins.be

BNP Paribas S.A. 227 9245 25
IBAN: NL71BNPA0227924525
BIC: BNPANL2A
KvK/CoC: 09088623
BTW/VAT: NL 8043.14.883.B01

Eurofins Analytico B.V. is ISO 14001: 2015 gecertificeerd door TÜV.

Bijlage (C) met methodeverwijzingen behorende bij analysecertificaat 2023107093/1

Pagina 1/1

Analyse	Methode	Techniek	Methode referentie
Extern / Overig onderzoek			
Droge stof (uitbesteed)	W0004	Extern	Uitbesteding
Asbest NEN5898 (2016) ext	W0004	Microscopie	NEN 5898
Overig onderzoek(externe bron)			
Asbest Grond NEN5898 2016 ext	W0004	Microscopie	pb. 3070-1 NEN 5898

Nadere informatie over de toegepaste onderzoeksmethoden alsmede een classificatie van de meetonzekerheid staan vermeld in ons overzicht "Specificaties analysemethoden", versie april 2022.

**Eurofins Analytico B.V.**

Gildeweg 42-46 Venecoweg 5
NL-3771NB Barneveld B-9810 Nazareth
+31 (0)34 242 63 00 +32 (0)9 222 77 59
Info-env@eurofins.nl belgie-env@eurofins.be
www.eurofins.nl www.eurofins.be

BNP Paribas S.A. 227 9245 25
IBAN: NL71BNPA0227924525
BIC: BNPANL2A
KvK/CoC: 09088623
BTW/VAT: NL 8043.14.883.B01

Eurofins Analytico B.V. is ISO 14001: 2015 gecertificeerd door TÜV.

ANALYSECERTIFICAAT

Projectcode : 1586900
Uw project omschrijving : 2023107093-230300
Opdrachtgever : Eurofins Analytico B.V.

Monstercode : 7823918
Uw referentie : IGA
Opgegeven bemonsteringsdatum : 27/06/2023

Asbestonderzoek

Initialen analist : S.v.W.
 Analysedatum : 27-07-2023

Analyse is uitgevoerd conform NEN 5898 (S).

Massa aangeleverde monster : 11290 g
 Droge massa aangeleverde monster : 9777 g
 Percentage droogrest : 86,6 m/m %
 Type zieving : nat

zeef fractie (mm)	massa zeef fractie (gram)	percentage zeef fractie (m/m %)	massa onderzocht (gram)	percentage onderzocht (m/m %)	aantal asbest (deeltjes)	massa asbest-houdend materiaal (mg)
<0,5 mm	7238,1	75,3	12,0	0,17	n.v.t.	n.v.t.
0,5-1 mm	61,5	0,6	16,0	26,02	0	0,0
1-2 mm	86,0	0,9	41,0	47,67	0	0,0
2-4 mm	277,0	2,9	277,0	100,00	0	0,0
4-8 mm	1029,5	10,7	1029,5	100,00	0	0,0
8-20 mm	920,5	9,6	920,5	100,00	0	0,0
>20 mm	0,0	0,0	0,0	100,00	0	0,0
Totaal	9612,6	100,0	2296,0		0	0,0

zeef fractie (mm)	asbest totaal			serpentiin asbest			amfibool asbest		
	gehalte asbest (mg/kg ds)	ondergrens (mg/kg ds)	bovengrens (mg/kg ds)	gehalte asbest (mg/kg ds)	ondergrens (mg/kg ds)	bovengrens (mg/kg ds)	gehalte asbest (mg/kg ds)	ondergrens (mg/kg ds)	bovengrens (mg/kg ds)
<0,5 mm	-								
0,5-1 mm	0,0	0,0	0,2	0,0	0,0	0,1	0,0	0,0	0,1
1-2 mm	0,0	0,0	0,4	0,0	0,0	0,2	0,0	0,0	0,2
2-4 mm	0,0	0,0	0,0	0,0	0,0	0,0	0,0	0,0	0,0
4-8 mm	0,0	0,0	0,0	0,0	0,0	0,0	0,0	0,0	0,0
8-20 mm	0,0	0,0	0,0	0,0	0,0	0,0	0,0	0,0	0,0
>20 mm	0,0	0,0	0,0	0,0	0,0	0,0	0,0	0,0	0,0
Totaal	<0,4	0,0	0,7	<0,4	0,0	0,3	0,0	0,0	0,3

Aangetroffen type asbest : Geen
 Bijzonderheden waargenomen : Geen

Serpentiin asbest is chrysotiel.
 Amfibool asbest is amosiet, crocidoliet, actinoliet, anthophylliet en tremoliet.

De bepalingsgrens is bepaald voor de zeef fracties kleiner dan 4 mm. De totale bepalingsgrens is verkregen door de bepalingsgrenzen van de afzonderlijke zeef fracties te sommeren.

Het materiaal is middels polarisatiemicroscopie onderzocht, de analyse is uitgevoerd conform NEN 5896.

Gebondenheid	Serpentiin asbest	Amfibool asbest	totaal afgerond
hecht	0,0	0,0	0,0
niet hecht	0,0	0,0	0,0
totaal afgerond	0,0	0,0	

Gewogen concentratie (serpentiinasbestconcentratie vermeerderd met 10 maal de amfiboolasbestconcentratie) is: **<0,4 mg/kg ds**

De gewogen asbestconcentratie wordt berekend uit de niet-afgeronde gehalten aan serpentiin en amfibool asbest. De weergegeven resultaten zijn afgerond.

Verklaring kwalitatief onderzoek zeef fractie <0,5 mm:
 - : geen asbest waargenomen

ANALYSECERTIFICAAT

Projectcode : 1586900
Uw project omschrijving : 2023107093-230300
Opdrachtgever : Eurofins Analytico B.V.

Monstercode : 7823919
Uw referentie : IGB
Opgegeven bemonsteringsdatum : 27/06/2023

Asbestonderzoek

Initialen analist : M.G.
 Analysedatum : 27-07-2023

Analyse is uitgevoerd conform NEN 5898 (S).

Massa aangeleverde monster : 10080 g
 Droge massa aangeleverde monster : 8588 g
 Percentage droogrest : 85,2 m/m %
 Type zieving : nat

zeef fractie (mm)	massa zeef fractie (gram)	percentage zeef fractie (m/m %)	massa onderzocht (gram)	percentage onderzocht (m/m %)	aantal asbest (deeltjes)	massa asbest-houdend materiaal (mg)
<0,5 mm	7094,3	84,1	10,0	0,14	n.v.t.	n.v.t.
0,5-1 mm	161,5	1,9	23,5	14,55	0	0,0
1-2 mm	191,0	2,3	72,5	37,96	0	0,0
2-4 mm	175,0	2,1	175,0	100,00	0	0,0
4-8 mm	366,0	4,3	366,0	100,00	0	0,0
8-20 mm	447,0	5,3	447,0	100,00	0	0,0
>20 mm	0,0	0,0	0,0	100,00	0	0,0
Totaal	8434,8	100,0	1094,0		0	0,0

zeef fractie (mm)	asbest totaal			serpentiin asbest			amfibool asbest		
	gehalte asbest (mg/kg ds)	ondergrens (mg/kg ds)	bovengrens (mg/kg ds)	gehalte asbest (mg/kg ds)	ondergrens (mg/kg ds)	bovengrens (mg/kg ds)	gehalte asbest (mg/kg ds)	ondergrens (mg/kg ds)	bovengrens (mg/kg ds)
<0,5 mm	-								
0,5-1 mm	0,0	0,0	0,5	0,0	0,0	0,3	0,0	0,0	0,3
1-2 mm	0,0	0,0	0,7	0,0	0,0	0,4	0,0	0,0	0,4
2-4 mm	0,0	0,0	0,0	0,0	0,0	0,0	0,0	0,0	0,0
4-8 mm	0,0	0,0	0,0	0,0	0,0	0,0	0,0	0,0	0,0
8-20 mm	0,0	0,0	0,0	0,0	0,0	0,0	0,0	0,0	0,0
>20 mm	0,0	0,0	0,0	0,0	0,0	0,0	0,0	0,0	0,0
Totaal	<0,7	0,0	1,2	<0,7	0,0	0,6	0,0	0,0	0,6

Aangetroffen type asbest : Geen
 Bijzonderheden waargenomen : Geen

Serpentiin asbest is chrysotiel.
 Amfibool asbest is amosiet, crocidoliet, actinoliet, anthophylliet en tremoliet.

De bepalingsgrens is bepaald voor de zeef fracties kleiner dan 4 mm. De totale bepalingsgrens is verkregen door de bepalingsgrenzen van de afzonderlijke zeef fracties te sommeren.

Het materiaal is middels polarisatiemicroscopie onderzocht, de analyse is uitgevoerd conform NEN 5896.

Gebondenheid	Serpentiin asbest	Amfibool asbest	totaal afgerond
hecht	0,0	0,0	0,0
niet hecht	0,0	0,0	0,0
totaal afgerond	0,0	0,0	

Gewogen concentratie (serpentiinasbestconcentratie vermeerderd met 10 maal de amfiboolasbestconcentratie) is: **<0,7 mg/kg ds**

De gewogen asbestconcentratie wordt berekend uit de niet-afgeronde gehalten aan serpentiin en amfibool asbest. De weergegeven resultaten zijn afgerond.

Verklaring kwalitatief onderzoek zeef fractie <0,5 mm:
 - : geen asbest waargenomen

ANALYSECERTIFICAAT

Projectcode : 1586900
Uw project omschrijving : 2023107093-230300
Opdrachtgever : Eurofins Analytico B.V.

Opmerkingen m.b.t. analyses

Opmerking(en) algemeen

De volgende informatie is indien van toepassing verstrekt door de opdrachtgever: Project omschrijving, Monsterreferentie(s), Opgegeven bemonsteringsdatum, Matrix, Monsterdiepte, Potnr (Barcode), Veldgegevens, Veldwaarnemingen en Bemonsteringsdata. De opgegeven bemonsteringsdatum kan van invloed zijn op de geldigheid van de resultaten.

Asbest

Individuele monsters van dit project zijn als asbest verdacht gekwalificeerd. De analysedeelmonsters zijn met beschermende maatregelen in het laboratorium in behandeling genomen.

Opmerking bij project: - Eurofins Omegam heeft het asbestonderzoek in dit/deze monster(s) uitgevoerd volgens de NEN 5898, en zoals beschreven in een aparte bijlage als onderdeel van dit analysecertificaat. Voor de analyseresultaten van het asbestonderzoek geldt dat Eurofins Omegam de analyse heeft uitgevoerd in de monsters die de opdrachtgever, zoals deze staan vermeld in de koptekst van dit analysecertificaat, zelf heeft genomen of laten nemen en aan Eurofins Omegam heeft aangeboden. Eurofins Omegam draagt geen verantwoordelijkheid inzake de herkomst en representativiteit alsmede de veiligheid tijdens de monsterneming.

Uw referentie : IGB
Monstercode : 7823919

Opmerking bij het monster: - De aangeboden monsterhoeveelheid voldoet niet aan de eis conform NEN 5898.

ANALYSECERTIFICAAT

Projectcode : 1586900
Uw project omschrijving : 2023107093-230300
Opdrachtgever : Eurofins Analytico B.V.

Barcodeschema's

<i>Monstercode</i>	<i>Uw referentie</i>	<i>uw monsterref.</i>	<i>uw diepte</i>	<i>uw barcode</i>
7823918	IGA	IGA	0-.5	1843316MG
7823919	IGB	IGB	0-.5	1843303MG

ANALYSECERTIFICAAT

Projectcode : 1586900
Uw project omschrijving : 2023107093-230300
Opdrachtgever : Eurofins Analytico B.V.

Analysemethoden Grond (AS3000)

AS3000

In dit analysecertificaat zijn de met 'S' gemerkte analyses uitgevoerd volgens de analysemethoden beschreven in het "Accreditatieschema Laboratoriumanalyses voor grond-, waterbodem- en grondwateronderzoek (AS SIKB 3000)". Het laboratoriumonderzoek is uitgevoerd volgens de onderstaande analysemethoden. Deze analyses zijn vastgelegd in het geldende accreditatie-certificaat met bijbehorende verrichtingenlijst L086 van Eurofins Omegam BV.

Asbestonderzoek : Conform AS3070 prestatieblad 1 en NEN 5898

WMR Rinsumageest B.V.
T.a.v. Jan-Jacob van der Mei
Van Aylvawei 40
9105 KT RINSUMAGEEST
NETHERLANDS

Analyscertificaat

Datum: 05-Jul-2023

Hierbij ontvangt u de resultaten van het navolgende laboratoriumonderzoek.

Certificaatnummer/Versie	2023096932/1
Uw project/verslagnummer	230300
Uw projectnaam	V0 Wergea
Uw ordernummer	
Uw datum aanlevering monster(s)	27-Jun-2023

Dit certificaat mag uitsluitend in zijn geheel worden gereproduceerd.
De analyse resultaten hebben alleen betrekking op het beproefde object.

De grondmonsters worden tot 4 weken na datum ontvangst bewaard en watermonsters tot 2 weken na datum ontvangst. Zonder tegenbericht worden de monsters nadien afgevoerd.
Indien de monsters langer bewaard dienen te blijven verzoeken wij U dit exemplaar uiterlijk 1 werkdag voor afloop van de standaardbewaarperiode ondertekend aan ons te retourneren. Voor de kosten van het langer bewaren van monsters verwijzen wij naar de prijslijst.

Bewaren tot:

Datum:

Naam:

Handtekening:

Wij vertrouwen erop uw opdracht hiermee naar verwachting te hebben uitgevoerd, mocht U naar aanleiding van dit analyscertificaat nog vragen hebben verzoeken wij U contact op te nemen met de afdeling Verkoop en Advies.

Met vriendelijke groet,

Eurofins Analytico B.V.



Ing. A. Veldhuizen
Technical Manager

Eurofins Analytico B.V.

Gildeweg 42-46
NL-3771NB Barneveld
+31 (0)34 242 63 00
Info-env@eurofins.nl
www.eurofins.nl

Venecoweg 5
B-9810 Nazareth
+32 (0)9 222 77 59
belgie-env@eurofins.be
www.eurofins.be

BNP Paribas S.A. 227 9245 25
IBAN: NL71BNPA0227924525
BIC: BNPANL2A
KvK/CoC: 09088623
BTW/VAT: NL 8043.14.883.B01

Eurofins Analytico B.V. is ISO 14001: 2015 gecertificeerd door TÜV en erkend door het Vlaamse, het Brusselse Gewest, het Waalse Gewest en door de overheid van Luxemburg.

Analysecertificaat

Uw project/verslagnummer 230300
 Uw projectnaam V0 Wergea
 Uw ordernummer
 Uw monsternemer Veldapps Administrator

Certificaatnummer/Versie 2023096932/1
 Startdatum analyse 30-Jun-2023
 Datum einde analyse 05-Jul-2023
 Rapportagedatum 05-Jul-2023/08:52
 Bijlage A, B, C
 Pagina 1/3

Analyse	Eenheid	1
Bodemkundige analyses		
S Droge stof	% (m/m)	28.4
S Organische stof	% (m/m) ds	11.2
Q Gloeirest	% (m/m) ds	87
S Korrelgrootte < 2 µm, gravimetrisch	% (m/m) ds	32.2
Metalen		
S Barium (Ba)	mg/kg ds	83
S Cadmium (Cd)	mg/kg ds	0.57
S Kobalt (Co)	mg/kg ds	13
S Koper (Cu)	mg/kg ds	26
S Kwik (Hg)	mg/kg ds	0.15
S Molybdeen (Mo)	mg/kg ds	<1.5
S Nikkel (Ni)	mg/kg ds	30
S Lood (Pb)	mg/kg ds	46
S Zink (Zn)	mg/kg ds	190
Minerale olie		
Minerale olie (C10-C12)	mg/kg ds	<9.0
Minerale olie (C12-C16)	mg/kg ds	<15
Minerale olie (C16-C21)	mg/kg ds	30
Minerale olie (C21-C30)	mg/kg ds	180
Minerale olie (C30-C35)	mg/kg ds	150
Minerale olie (C35-C40)	mg/kg ds	36
S Minerale olie totaal (C10-C40)	mg/kg ds	410
Chromatogram olie (GC)		Zie bijl.
Polychloorbifenylen, PCB		
S PCB 28	mg/kg ds	<0.0010
S PCB 52	mg/kg ds	<0.0010
S PCB 101	mg/kg ds	<0.0010
S PCB 118	mg/kg ds	<0.0010
S PCB 138	mg/kg ds	<0.0010

Nr. Uw monsteromschrijving

1 MMslib, S1: 39-48, S2: 39-53, S3: 38-49, S4: 40-49, S5: 35-47, S6: 41-50, S7: Waterbodem (AS3000)

Opgegeven monstermatrix

Monster nr.

13724302

Eurofins Analytico B.V.

Gildeweg 42-46 Venecoweg 5
 NL-3771NB Barneveld B-9810 Nazareth
 +31 (0)34 242 63 00 +32 (0)9 222 77 59
 Info-env@eurofins.nl belgie-env@eurofins.be
 www.eurofins.nl www.eurofins.be

BNP Paribas S.A. 227 9245 25
 IBAN: NL71BNPA0227924525
 BIC: BNPANL2A
 KvK/CoC: 09088623
 BTW/VAT: NL 8043.14.883.B01



Q: door RvA geaccrediteerde verrichting
 R: AP04 erkende en geaccrediteerde verrichting
 S: AS SIKB erkende en geaccrediteerde verrichting
 V: VLAREL erkende verrichting
 W: Waals Gewest erkende verrichting

Dit certificaat mag uitsluitend in zijn geheel worden gereproduceerd.
 Eurofins Analytico B.V. is ISO 14001: 2015 gecertificeerd door TÜV en erkend door het Vlaamse, het Brusselse Gewest, het Waalse Gewest en door de overheid van Luxemburg.





Analysecertificaat

Uw project/verslagnummer 230300
 Uw projectnaam VO Wergea
 Uw ordernummer
 Uw monsternemer Veldapps Administrator

Certificaatnummer/Versie 2023096932/1
 Startdatum analyse 30-Jun-2023
 Datum einde analyse 05-Jul-2023
 Rapportagedatum 05-Jul-2023/08:52
 Bijlage A, B, C
 Pagina 2/3

Analyse	Eenheid	1
S PCB 153	mg/kg ds	<0.0010
S PCB 180	mg/kg ds	<0.0010
S PCB (som 7) (factor 0,7)	mg/kg ds	0.0049 ¹⁾
PerFluorKoolwaterstoffen (PFC)		
Q perfluorbutaan zuur (PFBA)	µg/kg ds	<0.2 ²⁾
Q perfluorpentaan zuur (PFPeA)	µg/kg ds	<0.2 ²⁾
Q perfluorhexaan zuur (PFHxA)	µg/kg ds	<0.2 ²⁾
Q perfluorheptaan zuur (PFHpA)	µg/kg ds	<0.2 ²⁾
Q perfluoroctaan zuur (PFOA) lineair	µg/kg ds	<0.2 ²⁾
Q perfluoroctaan zuur (PFOA) vertakt	µg/kg ds	<0.2 ²⁾
Q perfluornonaan zuur (PFNA)	µg/kg ds	<0.2 ²⁾
Q perfluordecaan zuur (PFDA)	µg/kg ds	<0.2 ²⁾
Q perfluorundecaan zuur (PFUnDA)	µg/kg ds	<0.2 ²⁾
Q perfluordodecaan zuur (PFDoA)	µg/kg ds	<0.2 ²⁾
Q perfluortridecaan zuur (PFTrDA)	µg/kg ds	<0.2 ²⁾
Q perfluortetradecaan zuur (PFTeDA)	µg/kg ds	<0.2 ²⁾
Q perfluorhexadecaan zuur (PFHxDA)	µg/kg ds	<0.2 ²⁾
Q perfluoroctadecaan zuur (PFODa)	µg/kg ds	<0.2 ²⁾
Q perfluorbutaansulfon zuur (PFBS)	µg/kg ds	<0.2 ²⁾
Q perfluorpentaansulfon zuur (PFPeS)	µg/kg ds	<0.2 ²⁾
Q perfluorhexaansulfon zuur (PFHxS)	µg/kg ds	<0.2 ²⁾
Q perfluorheptaansulfon zuur (PFHpS)	µg/kg ds	<0.2 ²⁾
Q perfluoroctaansulfon zuur (PFOS) lineair	µg/kg ds	1.0
Q perfluoroctaansulfon zuur (PFOS) vertakt	µg/kg ds	<0.2 ²⁾
Q perfluordecaansulfon zuur (PFDS)	µg/kg ds	<0.2 ²⁾
Q 4:2 fluortelomeer sulfon zuur (4:2 FTS)	µg/kg ds	<0.2 ²⁾
Q 6:2 fluortelomeer sulfon zuur (6:2 FTS)	µg/kg ds	<0.2 ²⁾
Q 8:2 fluortelomeer sulfon zuur (8:2 FTS)	µg/kg ds	<0.2 ²⁾
Q 10:2 fluortelomeer sulfon zuur (10:2 FTS)	µg/kg ds	<0.2 ²⁾
Q N-methylperfluoroctaansulfonamideacetaat (MeFOSAA)	µg/kg ds	<0.2 ²⁾

Nr. Uw monsteromschrijving

1 MMslib, S1: 39-48, S2: 39-53, S3: 38-49, S4: 40-49, S5: 35-47, S6: 41-50, S7: Waterbodem (AS3000)

Opgegeven monstermatrix

Monster nr.

13724302

Eurofins Analytico B.V.

Gildeweg 42-46 Venecoweg 5
 NL-3771NB Barneveld B-9810 Nazareth
 +31 (0)34 242 63 00 +32 (0)9 222 77 59
 Info-env@eurofins.nl belgie-env@eurofins.be
 www.eurofins.nl www.eurofins.be

BNP Paribas S.A. 227 9245 25
 IBAN: NL71BNPA0227924525
 BIC: BNPANL2A
 KvK/CoC: 09088623
 BTW/VAT: NL 8043.14.883.B01



Q: door RvA geaccrediteerde verrichting
 R: AP04 erkende en geaccrediteerde verrichting
 S: AS SIKB erkende en geaccrediteerde verrichting
 V: VLAREL erkende verrichting
 W: Waals Gewest erkende verrichting

Dit certificaat mag uitsluitend in zijn geheel worden gereproduceerd.
 Eurofins Analytico B.V. is ISO 14001: 2015 gecertificeerd door TÜV en erkend door het Vlaamse, het Brusselse Gewest, het Waalse Gewest en door de overheid van Luxemburg.



Analysecertificaat

Uw project/verslagnummer 230300
 Uw projectnaam V0 Wergea
 Uw ordernummer
 Uw monsternemer Veldapps Administrator

Certificaatnummer/Versie 2023096932/1
 Startdatum analyse 30-Jun-2023
 Datum einde analyse 05-Jul-2023
 Rapportagedatum 05-Jul-2023/08:52
 Bijlage A, B, C
 Pagina 3/3

Analyse	Eenheid	1
Q N-ethylperfluorooctaansulfonamideacetaat (EtFOSAA)	µg/kg ds	2.4
Q perfluorooctaansulfonamide (PFOSA)	µg/kg ds	<0.2 ²⁾
Q N-methylperfluorooctaansulfonamide (MeFOSA)	µg/kg ds	<0.2 ²⁾
Q 8:2 fluortelomeerfosfaatdiester (8:2 diPAP)	µg/kg ds	<0.2 ²⁾
Q som PFOA (*0,7)	µg/kg ds	0.3 ¹⁾
Q som PFOS (*0,7)	µg/kg ds	1.2

Polycyclische Aromatische Koolwaterstoffen, PAK

S Naftaleen	mg/kg ds	<0.050
S Fenanthreen	mg/kg ds	0.13
S Anthraceen	mg/kg ds	<0.050
S Fluorantheen	mg/kg ds	0.41
S Benzo(a)anthraceen	mg/kg ds	0.13
S Chryseen	mg/kg ds	0.16
S Benzo(k)fluorantheen	mg/kg ds	0.093
S Benzo(a)pyreen	mg/kg ds	0.17
S Benzo(ghi)peryleen	mg/kg ds	0.13
S Indeno(123-cd)pyreen	mg/kg ds	0.13
S PAK VROM (10) (factor 0,7)	mg/kg ds	1.4

Nr. Uw monsteromschrijving

1 MMslib, S1: 39-48, S2: 39-53, S3: 38-49, S4: 40-49, S5: 35-47, S6: 41-50, S7: Waterbodem (AS3000)

Opgegeven monstermatrix

Monster nr.

13724302

Eurofins Analytico B.V.

Gildeweg 42-46 Venecoweg 5
 NL-3771NB Barneveld B-9810 Nazareth
 +31 (0)34 242 63 00 +32 (0)9 222 77 59
 Info-env@eurofins.nl belgie-env@eurofins.be
 www.eurofins.nl www.eurofins.be

BNP Paribas S.A. 227 9245 25
 IBAN: NL71BNPA0227924525
 BIC: BNPANL2A
 KvK/CoC: 09088623
 BTW/VAT: NL 8043.14.883.B01



Q: door RvA geaccrediteerde verrichting
 R: AP04 erkende en geaccrediteerde verrichting
 S: AS SIKB erkende en geaccrediteerde verrichting
 V: VLAREL erkende verrichting
 W: Waals Gewest erkende verrichting

Dit certificaat mag uitsluitend in zijn geheel worden gereproduceerd.
 Eurofins Analytico B.V. is ISO 14001: 2015 gecertificeerd door TÜV en erkend door het Vlaamse, het Brusselse Gewest, het Waalse Gewest en door de overheid van Luxemburg.

Akkoord
 Pr.coörd.



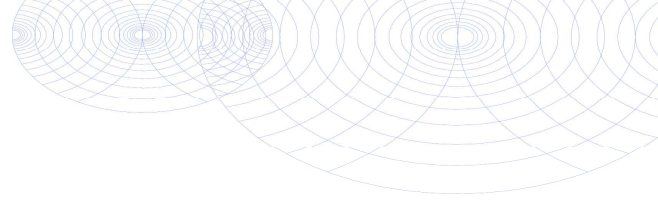

Bijlage (A) met de opgegeven deelmonsterinformatie behorende bij het analysecertificaat. 2023096932/1

Pagina 1/1

Monster nr.	Uw monsteromschrijving				Uw datum monstername	Monsteromsch./Monstername ID
Barcode	Boornr	Van	Tot			
13724302	MMslib, S1: 39-48, S2: 39-53, S3: 38-49, S4: 40-49, S5: 35-47, S6: 41-50					
J1135594	S1	39	48		28-Jun-2023	
J1135627	S2	39	53		28-Jun-2023	
J1135621	S3	38	49		28-Jun-2023	
J1135623	S4	40	49		28-Jun-2023	
J1135622	S5	35	47		28-Jun-2023	
J1135625	S6	41	50		28-Jun-2023	
J1135626	S7	37	47		28-Jun-2023	
J1135629	S8	38	46		28-Jun-2023	
J1135635	S9	40	53		28-Jun-2023	



Eurofins Analytico B.V.

Gildeweg 42-46 Venecoweg 5
 NL-3771NB Barneveld B-9810 Nazareth
 +31 (0)34 242 63 00 +32 (0)9 222 77 59
 Info-env@eurofins.nl belgie-env@eurofins.be
 www.eurofins.nl www.eurofins.be

BNP Paribas S.A. 227 9245 25
 IBAN: NL71BNP0227924525
 BIC: BNPANL2A
 KvK/CoC: 09088623
 BTW/VAT: NL 8043.14.883.B01

Eurofins Analytico B.V. is ISO 14001: 2015 gecertificeerd door TÜV en erkend door het Vlaamse, het Brusselse Gewest, het Waalse Gewest en door de overheid van Luxemburg.

**Bijlage (B) met opmerkingen behorende bij analysecertificaat 2023096932/1**

Pagina 1/1

Opmerking 1)De toetswaarde van de som is gelijk aan de sommatie van $0,7 \star RG$ **Opmerking 2)**

De rapportagegrens is verhoogd ten gevolge van een verminderde monsterinzet, verdunning of lage droge stof.

**Eurofins Analytico B.V.**

Gildeweg 42-46 Venecoweg 5
NL-3771NB Barneveld B-9810 Nazareth
+31 (0)34 242 63 00 +32 (0)9 222 77 59
Info-env@eurofins.nl belgie-env@eurofins.be
www.eurofins.nl www.eurofins.be

BNP Paribas S.A. 227 9245 25
IBAN: NL71BNPA0227924525
BIC: BNPANL2A
KvK/CoC: 09088623
BTW/VAT: NL 8043.14.883.B01

Eurofins Analytico B.V. is ISO 14001: 2015 gecertificeerd door TÜV en erkend door het Vlaamse, het Brusselse Gewest, het Waalse Gewest en door de overheid van Luxemburg.

Bijlage (C) met methodeverwijzingen behorende bij analysecertificaat 2023096932/1

Pagina 1/1

Analyse	Methode	Techniek	Methode referentie
Bodemkundige analyses			
Droge Stof	W0104	Gravimetrie	pb 3210-1 en NEN-EN 15934
Organische stof (gloeiverlies)	W0109	Gravimetrie	3210-2a/b en NEN 5754/EN 12879
Korrelgrootte < 2 µm (lutum) sedimentatie	W0173	Sedimentatie	pb 3210-3 en NEN 5753
Metalen			
Barium (Ba)	W0423	ICP-MS	pb 3210-4/3250-1 & NEN-EN-ISO 17294-2
Cadmium (Cd)	W0423	ICP-MS	pb 3210-4/3250-1 & NEN-EN-ISO 17294-2
Kobalt (Co)	W0423	ICP-MS	pb 3210-4/3250-1 & NEN-EN-ISO 17294-2
Koper (Cu)	W0423	ICP-MS	pb 3210-4/3250-1 & NEN-EN-ISO 17294-2
Kwik (Hg)	W0423	ICP-MS	pb 3210-4/3250-1 & NEN-EN-ISO 17294-2
Molybdeen (Mo)	W0423	ICP-MS	pb 3210-4/3250-1 & NEN-EN-ISO 17294-2
Nikkel (Ni)	W0423	ICP-MS	pb 3210-4/3250-1 & NEN-EN-ISO 17294-2
Lood (Pb)	W0423	ICP-MS	pb 3210-4/3250-1 & NEN-EN-ISO 17294-2
Zink (Zn)	W0423	ICP-MS	pb 3210-4/3250-1 & NEN-EN-ISO 17294-2
Minerale olie			
Minerale Olie (C10-C40)	W0202	GC-FID	pb 3210-6 en NEN 6978
Chromatogram M0 (GC)	W0202	GC-FID	NEN-EN-ISO 16703
Polychloorbifenylen, PCB			
PCB (7)	W0271	GC-MS	pb. 3210-7 & NEN 6980
PerFluorKoolwaterstoffen (PFC)			
PFAS (28) Handelingskader	W0323	LC-MSMS	Eigen methode
Som lin + vert PFOS & PFOA AS3000	W0323	LC-MSMS	Eigen methode
Polycyclische Aromatische Koolwaterstoffen, PAK			
PAK som AS3000/AP04	W0271	GC-MS	NEN-ISO 18287
PAK (10) (VROM)	W0271	GC-MS	pb. 3210-5 & NEN-ISO 18287

Nadere informatie over de toegepaste onderzoeksmethoden alsmede een classificatie van de meetonzekerheid staan vermeld in ons overzicht "Specificaties analysemethoden", versie april 2022.

Chromatogram TPH/ Mineral Oil

Sample ID.: 13724302
Certificate no.: 2023096932
Sample description.:

V

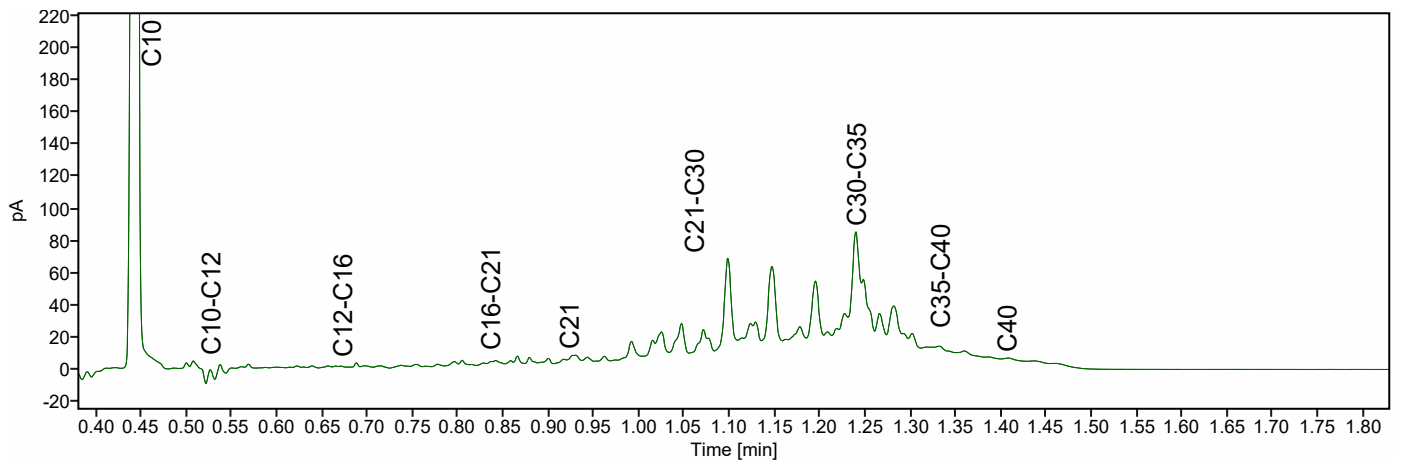
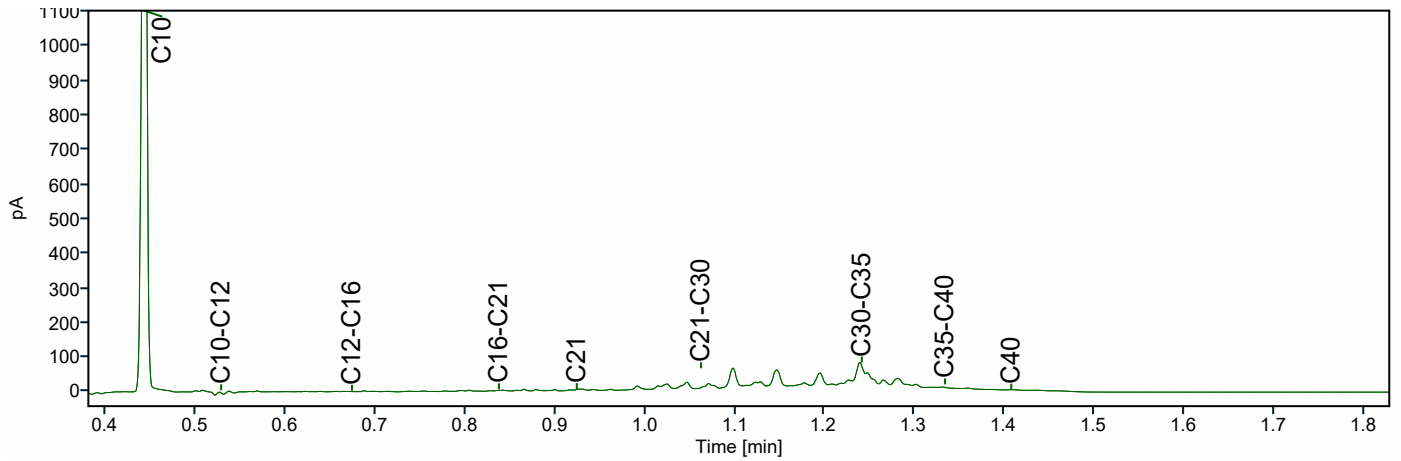
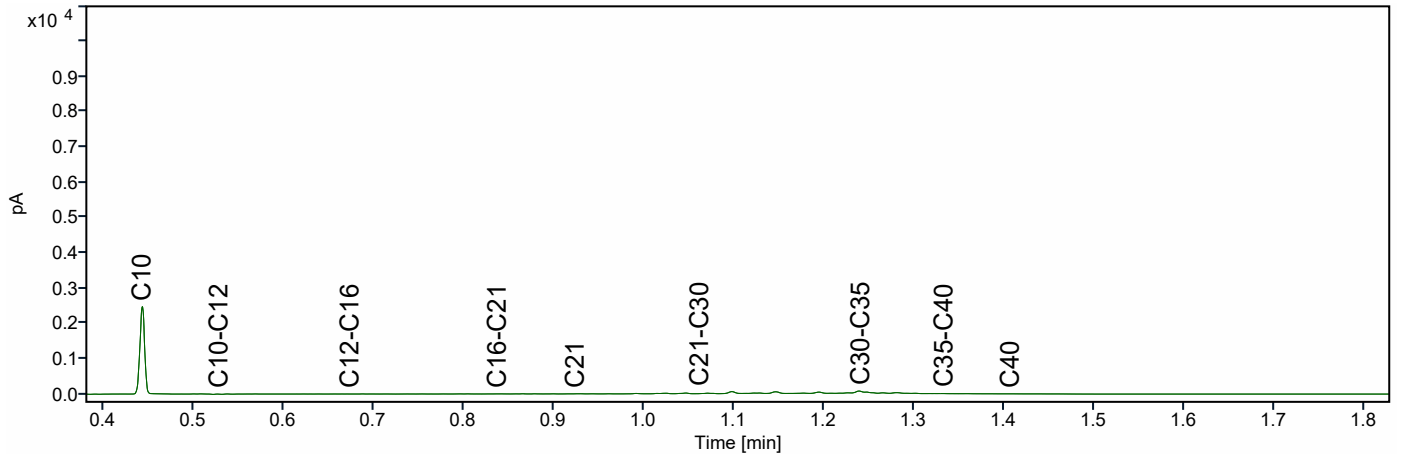



BIJLAGE 5

Toetsingsresultaten verkennend bodemonderzoek

Analyse	Eenheid	MMbg4				RG	>AW	T	I
		G.W.	G.S.S.D	Index	Oordeel				
Bodemtype correctie									
Fractie < 2 µm		3.7							
Organische stof volgens gloeiverlies methode		<0.7							
Metalen									
Barium (Ba)	mg/kg DS	<20	44.7		@	20	190	555	920
Cadmium (Cd)	mg/kg DS	<0.20	0.235		-	0.2	0.6	6.8	13
Kobalt (Co)	mg/kg DS	6.4	19	0.02	> AW	3	15	102	190
Koper (Cu)	mg/kg DS	<5.0	6.84		-	5	40	115	190
Kwik (Hg)	mg/kg DS	<0.050	0.0489		-	0.05	0.15	18.1	36
Molybdeen (Mo)	mg/kg DS	<1.5	1.05		-	1.5	1.5	95.8	190
Nikkel (Ni)	mg/kg DS	4.7	12		-	4	35	67.5	100
Lood (Pb)	mg/kg DS	<10	10.7		-	10	50	290	530
Zink (Zn)	mg/kg DS	<20	30.6		-	20	140	430	720
Minerale olie									
Minerale olie totaal (C10-C40)	mg/kg DS	64	320	0.03	> AW	35	190	2600	5000
Polychloorbifenylen, PCB									
PCB (som 7) (factor 0,7)	mg/kg DS	0.0049	0.0245		-	0.007	0.02	0.51	1
Polycyclische Aromatische Koolwaterstoffen, PAK									
PAK VROM (10) (factor 0,7)	mg/kg DS	1.7	1.68		> AW	0.35	1.5	20.8	40

<u>Eurofins Nr.</u>	<u>Monsteromschrijving</u>	<u>Datum Monstername</u>	<u>Eindoordeel</u>
005-10522-675010	MMbg4	27-06-2023	Overschrijding Achtergrondwaarde

Legenda

#	Aangenomen waarde
G.W.	Gemeten waarde
G.S.S.D.	Gestandaardiseerde meetwaarde
RG	< streefwaarde/aw2000 of RG
>AW	Streefwaarde/aw2000
T	Tussenwaarde (T)
I	> Interventiewaarde (I)
@	Geen toetsoordeel mogelijk
> AW	> achtergrondwaarde
-	<= Achtergrondwaarde

Deze toetsing is met de grootste zorg samengesteld Eurofins Analytico B.V. is echter niet verantwoordelijk voor de uitkomst van deze toetsing.

Mocht u een probleem in deze toetsing signaleren dan verzoeken wij u vriendelijk dit door te geven aan eol.helpdesk@eurofins.com

Uw Project **VO Wergea (230300)**
 Certificaat **2023107088**
 Toetsing **BoToVa T12 kwaliteit van grond volgens Wbb**
 Versie **2.0.24**
 Toetsingsdatum **28 July 2023 09:35**

Analyse	Eenheid	MMbg7				RG	>AW	T	I
		G.W.	G.S.S.D	Index	Oordeel				
Bodetype correctie									
Fractie < 2 µm		37.2							
Organische stof volgens gloeiverlies methode		5.3							
Metalen									
Barium (Ba)	mg/kg DS	45	32.3		@	20	190	555	920
Cadmium (Cd)	mg/kg DS	<0.20	0.142		-	0.2	0.6	6.8	13
Kobalt (Co)	mg/kg DS	9.4	6.81		-	3	15	102	190
Koper (Cu)	mg/kg DS	15	13.3		-	5	40	115	190
Kwik (Hg)	mg/kg DS	0.068	0.0612		-	0.05	0.15	18.1	36
Molybdeen (Mo)	mg/kg DS	<1.5	1.05		-	1.5	1.5	95.8	190
Nikkel (Ni)	mg/kg DS	22	16.3		-	4	35	67.5	100
Lood (Pb)	mg/kg DS	36	33.1		-	10	50	290	530
Zink (Zn)	mg/kg DS	85	70.2		-	20	140	430	720
Minerale olie									
Minerale olie totaal (C10-C40)	mg/kg DS	<35	46.2		-	35	190	2600	5000
Polychloorbifenylen, PCB									
PCB (som 7) (factor 0,7)	mg/kg DS	0.0049	0.00925		-	0.007	0.02	0.51	1
Polycyclische Aromatische Koolwaterstoffen, PAK									
PAK VROM (10) (factor 0,7)	mg/kg DS	1.9	1.9	0.01	> AW	0.35	1.5	20.8	40

<u>Eurofins Nr.</u>	<u>Monsteromschrijving</u>	<u>Datum Monstername</u>	<u>Eindoordeel</u>
005-10522-675014	MMbg7	27-06-2023	Voldoet aan Achtergrondwaarde

Legenda

Aangenomen waarde
 G.W. Gemeten waarde
 G.S.S.D. Gestandaardiseerde meetwaarde
 RG < streefwaarde/aw2000 of RG
 >AW Streefwaarde/aw2000
 T Tussenwaarde (T)
 I > Interventiewaarde (I)
 @ Geen toetsoordeel mogelijk
 - <= Achtergrondwaarde
 > AW > achtergrondwaarde

Deze toetsing is met de grootste zorg samengesteld Eurofins Analytico B.V. is echter niet verantwoordelijk voor de uitkomst van deze toetsing.

Mocht u een probleem in deze toetsing signaleren dan verzoeken wij u vriendelijk dit door te geven aan eol.helpdesk@eurofins.com

Uw Project **VO Wergea (230300)**
 Certificaat **2023107088**
 Toetsing **BoToVa T12 kwaliteit van grond volgens Wbb**
 Versie **2.0.24**
 Toetsingsdatum **28 July 2023 09:35**

Analyse	Eenheid	MMog2				RG	>AW	T	I
		G.W.	G.S.S.D	Index	Oordeel				
Bodetype correctie									
Fractie < 2 µm		37.1							
Organische stof volgens gloeiverlies methode		7.5							
Metalen									
Barium (Ba)	mg/kg DS	35	25.2		@	20	190	555	920
Cadmium (Cd)	mg/kg DS	<0.20	0.134		-	0.2	0.6	6.8	13
Kobalt (Co)	mg/kg DS	8.4	6.1		-	3	15	102	190
Koper (Cu)	mg/kg DS	18	15.5		-	5	40	115	190
Kwik (Hg)	mg/kg DS	0.064	0.057		-	0.05	0.15	18.1	36
Molybdeen (Mo)	mg/kg DS	<1.5	1.05		-	1.5	1.5	95.8	190
Nikkel (Ni)	mg/kg DS	25	18.6		-	4	35	67.5	100
Lood (Pb)	mg/kg DS	32	28.8		-	10	50	290	530
Zink (Zn)	mg/kg DS	77	62.5		-	20	140	430	720
Minerale olie									
Minerale olie totaal (C10-C40)	mg/kg DS	<35	32.7		-	35	190	2600	5000
Polychloorbifenylen, PCB									
PCB (som 7) (factor 0,7)	mg/kg DS	0.0049	0.00653		-	0.007	0.02	0.51	1
Polycyclische Aromatische Koolwaterstoffen, PAK									
PAK VROM (10) (factor 0,7)	mg/kg DS	0.35	0.35		-	0.35	1.5	20.8	40

<u>Eurofins Nr.</u>	<u>Monsteromschrijving</u>	<u>Datum Monstername</u>	<u>Eindoordeel</u>
005-10522-675018	MMog2	27-06-2023	Voldoet aan Achtergrondwaarde

Legenda

#	Aangenomen waarde
G.W.	Gemeten waarde
G.S.S.D.	Gestandaardiseerde meetwaarde
RG	< streefwaarde/aw2000 of RG
>AW	Streefwaarde/aw2000
T	Tussenwaarde (T)
I	> Interventiewaarde (I)
@	Geen toetsoordeel mogelijk
-	<= Achtergrondwaarde

Deze toetsing is met de grootste zorg samengesteld Eurofins Analytico B.V. is echter niet verantwoordelijk voor de uitkomst van deze toetsing.

Mocht u een probleem in deze toetsing signaleren dan verzoeken wij u vriendelijk dit door te geven aan eol.helpdesk@eurofins.com

Uw Project **VO Wergea (230300)**
 Certificaat **2023107088**
 Toetsing **BoToVa T12 kwaliteit van grond volgens Wbb**
 Versie **2.0.24**
 Toetsingsdatum **28 July 2023 09:35**

Analyse	Eenheid	MMbg3				RG	>AW	T	I
		G.W.	G.S.S.D	Index	Oordeel				
Bodentype correctie									
Fractie < 2 µm		25							#
Organische stof volgens gloeiverlies methode		<0.7							
Vluchtige Aromatische Koolwaterstoffen									
Benzeen	mg/kg DS	<0.050	0.175		-	0.05	0.2	0.65	1.1
Tolueen	mg/kg DS	<0.050	0.175		-	0.05	0.2	16.1	32
Ethylbenzeen	mg/kg DS	<0.050	0.175		-	0.05	0.2	55.1	110
Xylenen (som) (factor 0,7)	mg/kg DS	0.070	0.35		-	0.1	0.45	8.72	17
Minerale olie									
Minerale olie totaal (C10-C40)	mg/kg DS	50	250	0.01	> AW	35	190	2600	5000
Extra parameters									
som 16 aromatische oplosmiddelen (Bbk, 1-1-2008)	mg/kg		0.875		-				
*PAK-VROM	06 04		0.035		-				

<u>Eurofins Nr.</u>	<u>Monsterschrijving</u>	<u>Datum Monstername</u>	<u>Eindoordeel</u>
005-10522-675008	MMbg3	27-06-2023	Overschrijding Achtergrondwaarde

Legenda

Aangenomen waarde
 G.W. Gemeten waarde
 G.S.S.D. Gestandaardiseerde meetwaarde
 RG < streefwaarde/aw2000 of RG
 >AW Streefwaarde/aw2000
 T Tussenwaarde (T)
 I > Interventiewaarde (I)
 - <= Achtergrondwaarde
 @ Geen toetsoordeel mogelijk
 > AW > achtergrondwaarde

Deze toetsing is met de grootste zorg samengesteld Eurofins Analytico B.V. is echter niet verantwoordelijk voor de uitkomst van deze toetsing.

Mocht u een probleem in deze toetsing signaleren dan verzoeken wij u vriendelijk dit door te geven aan eol.helpdesk@eurofins.com

Uw Project **VO Wergea (230300)**
 Certificaat **2023107088**
 Toetsing **BoToVa T12 kwaliteit van grond volgens Wbb**
 Versie **2.0.24**
 Toetsingsdatum **28 July 2023 09:35**

Analyse	Eenheid	MMbg6				RG	>AW	T	I
		G.W.	G.S.S.D	Index	Oordeel				
Bodemtype correctie									
Fractie < 2 µm		39.4							
Organische stof volgens gloeiverlies methode		5.1							
Metalen									
Barium (Ba)	mg/kg DS	38	25.9		@	20	190	555	920
Cadmium (Cd)	mg/kg DS	<0.20	0.14		-	0.2	0.6	6.8	13
Kobalt (Co)	mg/kg DS	9.6	6.63		-	3	15	102	190
Koper (Cu)	mg/kg DS	28	24.2		-	5	40	115	190
Kwik (Hg)	mg/kg DS	0.068	0.0599		-	0.05	0.15	18.1	36
Molybdeen (Mo)	mg/kg DS	<1.5	1.05		-	1.5	1.5	95.8	190
Nikkel (Ni)	mg/kg DS	23	16.3		-	4	35	67.5	100
Lood (Pb)	mg/kg DS	34	30.6		-	10	50	290	530
Zink (Zn)	mg/kg DS	95	75.6		-	20	140	430	720
Minerale olie									
Minerale olie totaal (C10-C40)	mg/kg DS	<35	48		-	35	190	2600	5000
Polychloorbifenylen, PCB									
PCB (som 7) (factor 0,7)	mg/kg DS	0.0049	0.00961		-	0.007	0.02	0.51	1
Polycyclische Aromatische Koolwaterstoffen, PAK									
PAK VROM (10) (factor 0,7)	mg/kg DS	0.35	0.35		-	0.35	1.5	20.8	40

<u>Eurofins Nr.</u>	<u>Monsteromschrijving</u>	<u>Datum Monstername</u>	<u>Eindoordeel</u>
005-10522-675013	MMbg6	27-06-2023	Voldoet aan Achtergrondwaarde

Legenda

#	Aangenomen waarde
G.W.	Gemeten waarde
G.S.S.D.	Gestandaardiseerde meetwaarde
RG	< streefwaarde/aw2000 of RG
>AW	Streefwaarde/aw2000
T	Tussenwaarde (T)
I	> Interventiewaarde (I)
@	Geen toetsoordeel mogelijk
-	<= Achtergrondwaarde

Deze toetsing is met de grootste zorg samengesteld Eurofins Analytico B.V. is echter niet verantwoordelijk voor de uitkomst van deze toetsing.

Mocht u een probleem in deze toetsing signaleren dan verzoeken wij u vriendelijk dit door te geven aan eol.helpdesk@eurofins.com

Uw Project **VO Wergea (230300)**
 Certificaat **2023107088**
 Toetsing **BoToVa T12 kwaliteit van grond volgens Wbb**
 Versie **2.0.24**
 Toetsingsdatum **28 July 2023 09:35**

Analyse	Eenheid	MMog1				RG	>AW	T	I
		G.W.	G.S.S.D	Index	Oordeel				
Bodetype correctie									
Fractie < 2 µm		36.8							
Organische stof volgens gloeiverlies methode		7.3							
Metalen									
Barium (Ba)	mg/kg DS	39	28.2		@	20	190	555	920
Cadmium (Cd)	mg/kg DS	<0.20	0.136		-	0.2	0.6	6.8	13
Kobalt (Co)	mg/kg DS	7.4	5.41		-	3	15	102	190
Koper (Cu)	mg/kg DS	14	12.2		-	5	40	115	190
Kwik (Hg)	mg/kg DS	<0.050	0.0313		-	0.05	0.15	18.1	36
Molybdeen (Mo)	mg/kg DS	<1.5	1.05		-	1.5	1.5	95.8	190
Nikkel (Ni)	mg/kg DS	25	18.7		-	4	35	67.5	100
Lood (Pb)	mg/kg DS	22	19.9		-	10	50	290	530
Zink (Zn)	mg/kg DS	70	57.2		-	20	140	430	720
Minerale olie									
Minerale olie totaal (C10-C40)	mg/kg DS	38	52.1		-	35	190	2600	5000
Polychloorbifenylen, PCB									
PCB (som 7) (factor 0,7)	mg/kg DS	0.0049	0.00671		-	0.007	0.02	0.51	1
Polycyclische Aromatische Koolwaterstoffen, PAK									
PAK VROM (10) (factor 0,7)	mg/kg DS	0.35	0.35		-	0.35	1.5	20.8	40

<u>Eurofins Nr.</u>	<u>Monsteromschrijving</u>	<u>Datum Monstername</u>	<u>Eindoordeel</u>
005-10522-675017	MMog1	27-06-2023	Voldoet aan Achtergrondwaarde

Legenda

Aangenomen waarde
 G.W. Gemeten waarde
 G.S.S.D. Gestandaardiseerde meetwaarde
 RG < streefwaarde/aw2000 of RG
 >AW Streefwaarde/aw2000
 T Tussenwaarde (T)
 I > Interventiewaarde (I)
 @ Geen toetsoordeel mogelijk
 - <= Achtergrondwaarde

Deze toetsing is met de grootste zorg samengesteld Eurofins Analytico B.V. is echter niet verantwoordelijk voor de uitkomst van deze toetsing.

Mocht u een probleem in deze toetsing signaleren dan verzoeken wij u vriendelijk dit door te geven aan eol.helpdesk@eurofins.com

Analyse	Eenheid	MMbg2				RG	>AW	T	I
		G.W.	G.S.S.D	Index	Oordeel				
Bodemtype correctie									
Fractie < 2 µm		5.4							
Organische stof volgens gloeiverlies methode		1.1							
Metalen									
Barium (Ba)	mg/kg DS	<20	38.1		@	20	190	555	920
Cadmium (Cd)	mg/kg DS	<0.20	0.229		-	0.2	0.6	6.8	13
Kobalt (Co)	mg/kg DS	<3.0	5.38		-	3	15	102	190
Koper (Cu)	mg/kg DS	<5.0	6.48		-	5	40	115	190
Kwik (Hg)	mg/kg DS	<0.050	0.0477		-	0.05	0.15	18.1	36
Molybdeen (Mo)	mg/kg DS	<1.5	1.05		-	1.5	1.5	95.8	190
Nikkel (Ni)	mg/kg DS	6.7	15.2		-	4	35	67.5	100
Lood (Pb)	mg/kg DS	<10	10.4		-	10	50	290	530
Zink (Zn)	mg/kg DS	<20	28.3		-	20	140	430	720
Vluchtige Aromatische Koolwaterstoffen									
Benzeen	mg/kg DS	<0.050	0.175		-	0.05	0.2	0.65	1.1
Tolueen	mg/kg DS	<0.050	0.175		-	0.05	0.2	16.1	32
Ethylbenzeen	mg/kg DS	<0.050	0.175		-	0.05	0.2	55.1	110
Xylenen (som) (factor 0,7)	mg/kg DS	0.070	0.35		-	0.1	0.45	8.72	17
Vluchtige organische halogeenkoolwaterstoffen									
Dichloormethaan	mg/kg DS	<0.050	0.175	0.02	-	0.05	0.1	2	3.9
Trichloormethaan	mg/kg DS	<0.020	0.07		-	0.05	0.25	2.92	5.6
Tetrachloormethaan	mg/kg DS	<0.050	0.175		-	0.05	0.3	0.5	0.7
Trichlooretheen	mg/kg DS	<0.050	0.175		-	0.05	0.25	1.38	2.5
Tetrachlooretheen	mg/kg DS	<0.010	0.035		-	0.05	0.15	4.48	8.8
1,1-Dichloorethaan	mg/kg DS	<0.020	0.07		-	0.1	0.2	7.6	15
1,2-Dichloorethaan	mg/kg DS	<0.020	0.07		-	0.1	0.2	3.3	6.4
1,1,1-Trichloorethaan	mg/kg DS	<0.050	0.175		-	0.05	0.25	7.62	15
1,1,2-Trichloorethaan	mg/kg DS	<0.050	0.175		-	0.05	0.3	5.15	10
1,2-Dichloorethenen (som) (factor 0,7)	mg/kg DS	0.070	0.35	0.07	-	0.1	0.3	0.65	1
Minerale olie									
Minerale olie totaal (C10-C40)	mg/kg DS	<35	122		-	35	190	2600	5000
Polychloorbifenylen, PCB									
PCB (som 7) (factor 0,7)	mg/kg DS	0.0049	0.0245		-	0.007	0.02	0.51	1
Polycyclische Aromatische Koolwaterstoffen, PAK									
PAK VROM (10) (factor 0,7)	mg/kg DS	0.35	0.35		-	0.35	1.5	20.8	40
Extra parameters									
som 16 aromatische oplosmiddelen (Bbk, 1-1-2008)	mg/kg		0.875		-				

<u>Eurofins Nr.</u>	<u>Monsteromschrijving</u>	<u>Datum Monstername</u>	<u>Eindoordeel</u>
005-10522-675007	MMbg2	27-06-2023	Voldoet aan Achtergrondwaarde

Legenda

#	Aangenomen waarde
G.W.	Gemeten waarde
G.S.S.D.	Gestandaardiseerde meetwaarde
RG	< streefwaarde/aw2000 of RG
>AW	Streefwaarde/aw2000
T	Tussenwaarde (T)
I	> Interventiewaarde (I)
-	<= Achtergrondwaarde
@	Geen toetsoordeel mogelijk

Deze toetsing is met de grootste zorg samengesteld Eurofins Analytico B.V. is echter niet verantwoordelijk voor de uitkomst van deze toetsing.

Mocht u een probleem in deze toetsing signaleren dan verzoeken wij u vriendelijk dit door te geven aan eol.helpdesk@eurofins.com

Analyse	Eenheid	MMbg5				RG	>AW	T	I
		G.W.	G.S.S.D	Index	Oordeel				
Bodetype correctie									
Fractie < 2 µm		30.0							
Organische stof volgens gloeiverlies methode		2.3							
Metalen									
Barium (Ba)	mg/kg DS	42	36.2		@	20	190	555	920
Cadmium (Cd)	mg/kg DS	<0.20	0.167		-	0.2	0.6	6.8	13
Kobalt (Co)	mg/kg DS	9.3	8.05		-	3	15	102	190
Koper (Cu)	mg/kg DS	9.9	10.4		-	5	40	115	190
Kwik (Hg)	mg/kg DS	<0.050	0.0346		-	0.05	0.15	18.1	36
Molybdeen (Mo)	mg/kg DS	<1.5	1.05		-	1.5	1.5	95.8	190
Nikkel (Ni)	mg/kg DS	21	18.4		-	4	35	67.5	100
Lood (Pb)	mg/kg DS	25	25.8		-	10	50	290	530
Zink (Zn)	mg/kg DS	64	62.5		-	20	140	430	720
Minerale olie									
Minerale olie totaal (C10-C40)	mg/kg DS	48	209		> AW	35	190	2600	5000
Polychloorbifenylen, PCB									
PCB (som 7) (factor 0,7)	mg/kg DS	0.0049	0.0213		-	0.007	0.02	0.51	1
Polycyclische Aromatische Koolwaterstoffen, PAK									
PAK VROM (10) (factor 0,7)	mg/kg DS	6.6	6.59	0.13	> AW	0.35	1.5	20.8	40

<u>Eurofins Nr.</u>	<u>Monsteromschrijving</u>	<u>Datum Monstername</u>	<u>Eindoordeel</u>
005-10522-675011	MMbg5	27-06-2023	Overschrijding Achtergrondwaarde

Legenda

#	Aangenomen waarde
G.W.	Gemeten waarde
G.S.S.D.	Gestandaardiseerde meetwaarde
RG	< streefwaarde/aw2000 of RG
>AW	Streefwaarde/aw2000
T	Tussenwaarde (T)
I	> Interventiewaarde (I)
@	Geen toetsoordeel mogelijk
-	<= Achtergrondwaarde
> AW	> achtergrondwaarde

Deze toetsing is met de grootste zorg samengesteld Eurofins Analytico B.V. is echter niet verantwoordelijk voor de uitkomst van deze toetsing.

Mocht u een probleem in deze toetsing signaleren dan verzoeken wij u vriendelijk dit door te geven aan eol.helpdesk@eurofins.com

Uw Project **VO Wergea (230300)**
 Certificaat **2023107088**
 Toetsing **BoToVa T12 kwaliteit van grond volgens Wbb**
 Versie **2.0.24**
 Toetsingsdatum **28 July 2023 09:35**

Analyse	Eenheid	MMbg1				RG	>AW	T	I
		G.W.	G.S.S.D	Index	Oordeel				
Bodentype correctie									
Fractie < 2 µm		25							#
Organische stof volgens gloeiverlies methode		2.1							
Vluchtige Aromatische Koolwaterstoffen									
Benzeen	mg/kg DS	<0.050	0.167		-	0.05	0.2	0.65	1.1
Tolueen	mg/kg DS	<0.050	0.167		-	0.05	0.2	16.1	32
Ethylbenzeen	mg/kg DS	<0.050	0.167		-	0.05	0.2	55.1	110
Xylenen (som) (factor 0,7)	mg/kg DS	0.070	0.333		-	0.1	0.45	8.72	17
Minerale olie									
Minerale olie totaal (C10-C40)	mg/kg DS	50	238	0.01	> AW	35	190	2600	5000
Extra parameters									
som 16 aromatische oplosmiddelen (Bbk, 1-1-2008)	mg/kg		0.833		-				
*PAK-VROM	06 04		0.035		-				

<u>Eurofins Nr.</u>	<u>Monsterschrijving</u>	<u>Datum Monstername</u>	<u>Eindoordeel</u>
005-10522-675005	MMbg1	27-06-2023	Overschrijding Achtergrondwaarde

Legenda

#	Aangenomen waarde
G.W.	Gemeten waarde
G.S.S.D.	Gestandaardiseerde meetwaarde
RG	< streefwaarde/aw2000 of RG
>AW	Streefwaarde/aw2000
T	Tussenwaarde (T)
I	> Interventiewaarde (I)
-	<= Achtergrondwaarde
@	Geen toetsoordeel mogelijk
> AW	> achtergrondwaarde

Deze toetsing is met de grootste zorg samengesteld Eurofins Analytico B.V. is echter niet verantwoordelijk voor de uitkomst van deze toetsing.

Mocht u een probleem in deze toetsing signaleren dan verzoeken wij u vriendelijk dit door te geven aan eol.helpdesk@eurofins.com

Uw Project **VO Wergea (230300)**
 Certificaat **2023107088**
 Toetsing **BoToVa T12 kwaliteit van grond volgens Wbb**
 Versie **2.0.24**
 Toetsingsdatum **28 July 2023 09:35**

Analyse	Eenheid	MMbg8				RG	>AW	T	I
		G.W.	G.S.S.D	Index	Oordeel				
Bodetype correctie									
Fractie < 2 µm		39.8							
Organische stof volgens gloeiverlies methode		4.9							
Metalen									
Barium (Ba)	mg/kg DS	40	27.1		@	20	190	555	920
Cadmium (Cd)	mg/kg DS	<0.20	0.141		-	0.2	0.6	6.8	13
Kobalt (Co)	mg/kg DS	9.9	6.78		-	3	15	102	190
Koper (Cu)	mg/kg DS	17	14.6		-	5	40	115	190
Kwik (Hg)	mg/kg DS	<0.050	0.0308		-	0.05	0.15	18.1	36
Molybdeen (Mo)	mg/kg DS	<1.5	1.05		-	1.5	1.5	95.8	190
Nikkel (Ni)	mg/kg DS	25	17.6		-	4	35	67.5	100
Lood (Pb)	mg/kg DS	45	40.4		-	10	50	290	530
Zink (Zn)	mg/kg DS	90	71.3		-	20	140	430	720
Minerale olie									
Minerale olie totaal (C10-C40)	mg/kg DS	<35	50		-	35	190	2600	5000
Polychloorbifenylen, PCB									
PCB (som 7) (factor 0,7)	mg/kg DS	0.0049	0.01		-	0.007	0.02	0.51	1
Polycyclische Aromatische Koolwaterstoffen, PAK									
PAK VROM (10) (factor 0,7)	mg/kg DS	0.35	0.35		-	0.35	1.5	20.8	40

<u>Eurofins Nr.</u>	<u>Monsteromschrijving</u>	<u>Datum Monstername</u>	<u>Eindoordeel</u>
005-10522-675016	MMbg8	27-06-2023	Voldoet aan Achtergrondwaarde

Legenda

Aangenomen waarde
 G.W. Gemeten waarde
 G.S.S.D. Gestandaardiseerde meetwaarde
 RG < streefwaarde/aw2000 of RG
 >AW Streefwaarde/aw2000
 T Tussenwaarde (T)
 I > Interventiewaarde (I)
 @ Geen toetsoordeel mogelijk
 - <= Achtergrondwaarde

Deze toetsing is met de grootste zorg samengesteld Eurofins Analytico B.V. is echter niet verantwoordelijk voor de uitkomst van deze toetsing.

Mocht u een probleem in deze toetsing signaleren dan verzoeken wij u vriendelijk dit door te geven aan eol.helpdesk@eurofins.com

Analyse	Eenheid	MMbg4			RG Eis	AW	WO	IND	IW
		G.W.	G.S.S.D	Oordeel					
Bodetype correctie									
Fractie < 2 µm		3.7							
Organische stof volgens gloeiverlies methode		<0.7							
Metalen									
Barium (Ba)	mg/kg DS	<20	44.7	@	20				920
Cadmium (Cd)	mg/kg DS	<0.20	0.235	-	0.2	0.6	1.2	4.3	13
Kobalt (Co)	mg/kg DS	6.4	19	Wo	3	15	35	190	190
Koper (Cu)	mg/kg DS	<5.0	6.84	-	5	40	54	190	190
Kwik (Hg)	mg/kg DS	<0.050	0.0489	-	0.05	0.15	0.83	4.8	36
Molybdeen (Mo)	mg/kg DS	<1.5	1.05	-	1.5	1.5	88	190	190
Nikkel (Ni)	mg/kg DS	4.7	12	-	4	35		100	100
Lood (Pb)	mg/kg DS	<10	10.7	-	10	50	210	530	530
Zink (Zn)	mg/kg DS	<20	30.6	-	20	140	200	720	720
Minerale olie									
Minerale olie totaal (C10-C40)	mg/kg DS	64	320	Ind	35	190	190	500	5000
Polychloorbifenylen, PCB									
PCB (som 7) (factor 0,7)	mg/kg DS	0.0049	0.0245	-	0.0049	0.02	0.04	0.5	1
Polycyclische Aromatische Koolwaterstoffen, PAK									
PAK VROM (10) (factor 0,7)	mg/kg DS	1.7	1.68	Wo	0.5	1.5	6.8	40	40

<u>Eurofins Nr.</u>	<u>Monsteromschrijving</u>	<u>Datum Monstername</u>	<u>Eindoordeel</u>
005-10522-675010	MMbg4	27-06-2023	Klasse industrie

Legenda

#	Aangenomen waarde
G.W.	Gemeten waarde
G.S.S.D.	Gestandaardiseerde meetwaarde
RG Eis	<= rapportagegrens danwel achtergrondwaarde
AW	Achtergrondwaarde
WO	Normwaarde wonen
IND	Normwaarde industrie
IW	Interventiewaarde
@	Geen toetsoordeel mogelijk
Wo	Oordeel Wonen
-	<= Achtergrondwaarde
Ind	Oordeel Industrie

Deze toetsing is met de grootste zorg samengesteld Eurofins Analytico B.V. is echter niet verantwoordelijk voor de uitkomst van deze toetsing.

Mocht u een probleem in deze toetsing signaleren dan verzoeken wij u vriendelijk dit door te geven aan eol.helpdesk@eurofins.com

Analyse	Eenheid	MMbg7			RG Eis	AW	WO	IND	IW
		G.W.	G.S.S.D	Oordeel					
Bodetype correctie									
Fractie < 2 µm		37.2							
Organische stof volgens gloeiverlies methode		5.3							
Metalen									
Barium (Ba)	mg/kg DS	45	32.3	@	20				920
Cadmium (Cd)	mg/kg DS	<0.20	0.142	-	0.2	0.6	1.2	4.3	13
Kobalt (Co)	mg/kg DS	9.4	6.81	-	3	15	35	190	190
Koper (Cu)	mg/kg DS	15	13.3	-	5	40	54	190	190
Kwik (Hg)	mg/kg DS	0.068	0.0612	-	0.05	0.15	0.83	4.8	36
Molybdeen (Mo)	mg/kg DS	<1.5	1.05	-	1.5	1.5	88	190	190
Nikkel (Ni)	mg/kg DS	22	16.3	-	4	35		100	100
Lood (Pb)	mg/kg DS	36	33.1	-	10	50	210	530	530
Zink (Zn)	mg/kg DS	85	70.2	-	20	140	200	720	720
Minerale olie									
Minerale olie totaal (C10-C40)	mg/kg DS	<35	46.2	-	35	190	190	500	5000
Polychloorbifenylen, PCB									
PCB (som 7) (factor 0,7)	mg/kg DS	0.0049	0.00925	-	0.0049	0.02	0.04	0.5	1
Polycyclische Aromatische Koolwaterstoffen, PAK									
PAK VROM (10) (factor 0,7)	mg/kg DS	1.9	1.9	Wo	0.5	1.5	6.8	40	40

<u>Eurofins Nr.</u>	<u>Monsteromschrijving</u>	<u>Datum Monstername</u>	<u>Eindoordeel</u>
005-10522-675014	MMbg7	27-06-2023	Altijd toepasbaar

Legenda

#	Aangenomen waarde
G.W.	Gemeten waarde
G.S.S.D.	Gestandaardiseerde meetwaarde
RG Eis	<= rapportagegrens danwel achtergrondwaarde
AW	Achtergrondwaarde
WO	Normwaarde wonen
IND	Normwaarde industrie
IW	Interventiewaarde
@	Geen toetsoordeel mogelijk
-	<= Achtergrondwaarde
Wo	Oordeel Wonen

Deze toetsing is met de grootste zorg samengesteld Eurofins Analytico B.V. is echter niet verantwoordelijk voor de uitkomst van deze toetsing.

Mocht u een probleem in deze toetsing signaleren dan verzoeken wij u vriendelijk dit door te geven aan eol.helpdesk@eurofins.com

Analyse	Eenheid	MMog2			RG Eis	AW	WO	IND	IW
		G.W.	G.S.S.D	Oordeel					
Bodemtype correctie									
Fractie < 2 µm		37.1							
Organische stof volgens gloeiverlies methode		7.5							
Metalen									
Barium (Ba)	mg/kg DS	35	25.2	@	20				920
Cadmium (Cd)	mg/kg DS	<0.20	0.134	-	0.2	0.6	1.2	4.3	13
Kobalt (Co)	mg/kg DS	8.4	6.1	-	3	15	35	190	190
Koper (Cu)	mg/kg DS	18	15.5	-	5	40	54	190	190
Kwik (Hg)	mg/kg DS	0.064	0.057	-	0.05	0.15	0.83	4.8	36
Molybdeen (Mo)	mg/kg DS	<1.5	1.05	-	1.5	1.5	88	190	190
Nikkel (Ni)	mg/kg DS	25	18.6	-	4	35		100	100
Lood (Pb)	mg/kg DS	32	28.8	-	10	50	210	530	530
Zink (Zn)	mg/kg DS	77	62.5	-	20	140	200	720	720
Minerale olie									
Minerale olie totaal (C10-C40)	mg/kg DS	<35	32.7	-	35	190	190	500	5000
Polychloorbifenylen, PCB									
PCB (som 7) (factor 0,7)	mg/kg DS	0.0049	0.00653	-	0.0049	0.02	0.04	0.5	1
Polycyclische Aromatische Koolwaterstoffen, PAK									
PAK VROM (10) (factor 0,7)	mg/kg DS	0.35	0.35	-	0.5	1.5	6.8	40	40

<u>Eurofins Nr.</u>	<u>Monsteromschrijving</u>	<u>Datum Monstername</u>	<u>Eindoordeel</u>
005-10522-675018	MMog2	27-06-2023	Altijd toepasbaar

Legenda

#	Aangenomen waarde
G.W.	Gemeten waarde
G.S.S.D.	Gestandaardiseerde meetwaarde
RG Eis	<= rapportagegrens danwel achtergrondwaarde
AW	Achtergrondwaarde
WO	Normwaarde wonen
IND	Normwaarde industrie
IW	Interventiewaarde
@	Geen toetsoordeel mogelijk
-	<= Achtergrondwaarde

Deze toetsing is met de grootste zorg samengesteld Eurofins Analytico B.V. is echter niet verantwoordelijk voor de uitkomst van deze toetsing.

Mocht u een probleem in deze toetsing signaleren dan verzoeken wij u vriendelijk dit door te geven aan eol.helpdesk@eurofins.com

Uw Project **VO Wergea (230300)**
 Certificaat **2023107088**
 Toetsing **BoToVa T1 kwaliteit van grond en bagger bij toepassing op of in de bodem**
 Versie **2.0.24**
 Toetsingsdatum **28 July 2023 09:37**

Analyse	Eenheid	MMbg3			RG Eis	AW	WO	IND	IW
		G.W.	G.S.S.D	Oordeel					
Bodentype correctie									
Fractie < 2 µm		25		#					
Organische stof volgens gloeiverlies methode		<0.7							
Vluchtige Aromatische Koolwaterstoffen									
Benzeen	mg/kg DS	<0.050	0.175	-	0.05	0.2	0.2	1	1.1
Tolueen	mg/kg DS	<0.050	0.175	-	0.05	0.2	0.2	1.25	32
Ethylbenzeen	mg/kg DS	<0.050	0.175	-	0.05	0.2	0.2	1.25	110
Xylenen (som) (factor 0,7)	mg/kg DS	0.070	0.35	-	0.1	0.45	0.45	1.25	17
Minerale olie									
Minerale olie totaal (C10-C40)	mg/kg DS	50	250	Ind	35	190	190	500	5000
Extra parameters									
som 16 aromatische oplosmiddelen (Bbk, 1-1-2008)	mg/kg		0.875	-					
*PAK-VROM	06 04		0.035	-					

<u>Eurofins Nr.</u>	<u>Monsterschrijving</u>	<u>Datum Monstername</u>	<u>Eindoordeel</u>
005-10522-675008	MMbg3	27-06-2023	Klasse industrie

Legenda

Aangenomen waarde
 G.W. Gemeten waarde
 G.S.S.D. Gestandaardiseerde meetwaarde
 RG Eis <= rapportagegrens danwel achtergrondwaarde
 AW Achtergrondwaarde
 WO Normwaarde wonen
 IND Normwaarde industrie
 IW Interventiewaarde
 - <= Achtergrondwaarde
 @ Geen toetsoordeel mogelijk
 Ind Oordeel Industrie

Deze toetsing is met de grootste zorg samengesteld Eurofins Analytico B.V. is echter niet verantwoordelijk voor de uitkomst van deze toetsing.

Mocht u een probleem in deze toetsing signaleren dan verzoeken wij u vriendelijk dit door te geven aan eol.helpdesk@eurofins.com

Analyse	Eenheid	MMbg6			RG Eis	AW	WO	IND	IW
		G.W.	G.S.S.D	Oordeel					
Bodemtype correctie									
Fractie < 2 µm		39.4							
Organische stof volgens gloeiverlies methode		5.1							
Metalen									
Barium (Ba)	mg/kg DS	38	25.9	@	20				920
Cadmium (Cd)	mg/kg DS	<0.20	0.14	-	0.2	0.6	1.2	4.3	13
Kobalt (Co)	mg/kg DS	9.6	6.63	-	3	15	35	190	190
Koper (Cu)	mg/kg DS	28	24.2	-	5	40	54	190	190
Kwik (Hg)	mg/kg DS	0.068	0.0599	-	0.05	0.15	0.83	4.8	36
Molybdeen (Mo)	mg/kg DS	<1.5	1.05	-	1.5	1.5	88	190	190
Nikkel (Ni)	mg/kg DS	23	16.3	-	4	35		100	100
Lood (Pb)	mg/kg DS	34	30.6	-	10	50	210	530	530
Zink (Zn)	mg/kg DS	95	75.6	-	20	140	200	720	720
Minerale olie									
Minerale olie totaal (C10-C40)	mg/kg DS	<35	48	-	35	190	190	500	5000
Polychloorbifenylen, PCB									
PCB (som 7) (factor 0,7)	mg/kg DS	0.0049	0.00961	-	0.0049	0.02	0.04	0.5	1
Polycyclische Aromatische Koolwaterstoffen, PAK									
PAK VROM (10) (factor 0,7)	mg/kg DS	0.35	0.35	-	0.5	1.5	6.8	40	40

<u>Eurofins Nr.</u>	<u>Monsteromschrijving</u>	<u>Datum Monstername</u>	<u>Eindoordeel</u>
005-10522-675013	MMbg6	27-06-2023	Altijd toepasbaar

Legenda

#	Aangenomen waarde
G.W.	Gemeten waarde
G.S.S.D.	Gestandaardiseerde meetwaarde
RG Eis	<= rapportagegrens danwel achtergrondwaarde
AW	Achtergrondwaarde
WO	Normwaarde wonen
IND	Normwaarde industrie
IW	Interventiewaarde
@	Geen toetsoordeel mogelijk
-	<= Achtergrondwaarde

Deze toetsing is met de grootste zorg samengesteld Eurofins Analytico B.V. is echter niet verantwoordelijk voor de uitkomst van deze toetsing.

Mocht u een probleem in deze toetsing signaleren dan verzoeken wij u vriendelijk dit door te geven aan eol.helpdesk@eurofins.com

Analyse	Eenheid	MMog1			RG Eis	AW	WO	IND	IW
		G.W.	G.S.S.D	Oordeel					
Bodetype correctie									
Fractie < 2 µm		36.8							
Organische stof volgens gloeiverlies methode		7.3							
Metalen									
Barium (Ba)	mg/kg DS	39	28.2	@	20				920
Cadmium (Cd)	mg/kg DS	<0.20	0.136	-	0.2	0.6	1.2	4.3	13
Kobalt (Co)	mg/kg DS	7.4	5.41	-	3	15	35	190	190
Koper (Cu)	mg/kg DS	14	12.2	-	5	40	54	190	190
Kwik (Hg)	mg/kg DS	<0.050	0.0313	-	0.05	0.15	0.83	4.8	36
Molybdeen (Mo)	mg/kg DS	<1.5	1.05	-	1.5	1.5	88	190	190
Nikkel (Ni)	mg/kg DS	25	18.7	-	4	35		100	100
Lood (Pb)	mg/kg DS	22	19.9	-	10	50	210	530	530
Zink (Zn)	mg/kg DS	70	57.2	-	20	140	200	720	720
Minerale olie									
Minerale olie totaal (C10-C40)	mg/kg DS	38	52.1	-	35	190	190	500	5000
Polychloorbifenylen, PCB									
PCB (som 7) (factor 0,7)	mg/kg DS	0.0049	0.00671	-	0.0049	0.02	0.04	0.5	1
Polycyclische Aromatische Koolwaterstoffen, PAK									
PAK VROM (10) (factor 0,7)	mg/kg DS	0.35	0.35	-	0.5	1.5	6.8	40	40

<u>Eurofins Nr.</u>	<u>Monsteromschrijving</u>	<u>Datum Monstername</u>	<u>Eindoordeel</u>
005-10522-675017	MMog1	27-06-2023	Altijd toepasbaar

Legenda

#	Aangenomen waarde
G.W.	Gemeten waarde
G.S.S.D.	Gestandaardiseerde meetwaarde
RG Eis	<= rapportagegrens danwel achtergrondwaarde
AW	Achtergrondwaarde
WO	Normwaarde wonen
IND	Normwaarde industrie
IW	Interventiewaarde
@	Geen toetsoordeel mogelijk
-	<= Achtergrondwaarde

Deze toetsing is met de grootste zorg samengesteld Eurofins Analytico B.V. is echter niet verantwoordelijk voor de uitkomst van deze toetsing.

Mocht u een probleem in deze toetsing signaleren dan verzoeken wij u vriendelijk dit door te geven aan eol.helpdesk@eurofins.com

Analyse	Eenheid	MMbg2			RG Eis	AW	WO	IND	IW
		G.W.	G.S.S.D	Oordeel					
Bodemtype correctie									
Fractie < 2 µm		5.4							
Organische stof volgens gloeiverlies methode		1.1							
Metalen									
Barium (Ba)	mg/kg DS	<20	38.1	@	20				920
Cadmium (Cd)	mg/kg DS	<0.20	0.229	-	0.2	0.6	1.2	4.3	13
Kobalt (Co)	mg/kg DS	<3.0	5.38	-	3	15	35	190	190
Koper (Cu)	mg/kg DS	<5.0	6.48	-	5	40	54	190	190
Kwik (Hg)	mg/kg DS	<0.050	0.0477	-	0.05	0.15	0.83	4.8	36
Molybdeen (Mo)	mg/kg DS	<1.5	1.05	-	1.5	1.5	88	190	190
Nikkel (Ni)	mg/kg DS	6.7	15.2	-	4	35		100	100
Lood (Pb)	mg/kg DS	<10	10.4	-	10	50	210	530	530
Zink (Zn)	mg/kg DS	<20	28.3	-	20	140	200	720	720
Vluchtige Aromatische Koolwaterstoffen									
Benzeen	mg/kg DS	<0.050	0.175	-	0.05	0.2	0.2	1	1.1
Tolueen	mg/kg DS	<0.050	0.175	-	0.05	0.2	0.2	1.25	32
Ethylbenzeen	mg/kg DS	<0.050	0.175	-	0.05	0.2	0.2	1.25	110
Xylenen (som) (factor 0,7)	mg/kg DS	0.070	0.35	-	0.1	0.45	0.45	1.25	17
Vluchtige organische halogeenkoolwaterstoffen									
Dichloormethaan	mg/kg DS	<0.050	0.175	-	0.05	0.1	0.1	3.9	3.9
Trichloormethaan	mg/kg DS	<0.020	0.07	-	0.05	0.25	0.25	3	5.6
Tetrachloormethaan	mg/kg DS	<0.050	0.175	-	0.05	0.3	0.3	0.7	0.7
Trichlooretheen	mg/kg DS	<0.050	0.175	-	0.05	0.25	0.25	2.5	2.5
Tetrachlooretheen	mg/kg DS	<0.010	0.035	-	0.05	0.15	0.15	4	8.8
1,1-Dichloorethaan	mg/kg DS	<0.020	0.07	-	0.1	0.2	0.2	0.2	15
1,2-Dichloorethaan	mg/kg DS	<0.020	0.07	-	0.1	0.2	0.2	4	6.4
1,1,1-Trichloorethaan	mg/kg DS	<0.050	0.175	-	0.05	0.25	0.25	0.25	15
1,1,2-Trichloorethaan	mg/kg DS	<0.050	0.175	-	0.05	0.3	0.3	0.3	10
1,2-Dichloorethenen (som) (factor 0,7)	mg/kg DS	0.070	0.35	-	0.1	0.3	0.3	0.3	1
Minerale olie									
Minerale olie totaal (C10-C40)	mg/kg DS	<35	122	-	35	190	190	500	5000
Polychloorbifenylen, PCB									
PCB (som 7) (factor 0,7)	mg/kg DS	0.0049	0.0245	-	0.0049	0.02	0.04	0.5	1
Polycyclische Aromatische Koolwaterstoffen, PAK									
PAK VROM (10) (factor 0,7)	mg/kg DS	0.35	0.35	-	0.5	1.5	6.8	40	40
Extra parameters									
som 16 aromatische oplosmiddelen (Bbk, 1-1-2008)	mg/kg		0.875	-					

<u>Eurofins Nr.</u>	<u>Monsteromschrijving</u>	<u>Datum Monstername</u>	<u>Eindoordeel</u>
005-10522-675007	MMbg2	27-06-2023	Altijd toepasbaar

Legenda

#	Aangenomen waarde
G.W.	Gemeten waarde
G.S.S.D.	Gestandaardiseerde meetwaarde
RG Eis	<= rapportagegrens danwel achtergrondwaarde
AW	Achtergrondwaarde
WO	Normwaarde wonen
IND	Normwaarde industrie
IW	Interventiewaarde
-	<= Achtergrondwaarde
@	Geen toetsoordeel mogelijk

Deze toetsing is met de grootste zorg samengesteld Eurofins Analytico B.V. is echter niet verantwoordelijk voor de uitkomst van deze toetsing.

Mocht u een probleem in deze toetsing signaleren dan verzoeken wij u vriendelijk dit door te geven aan eol.helpdesk@eurofins.com

Analyse	Eenheid	MMbg5			RG Eis	AW	WO	IND	IW
		G.W.	G.S.S.D	Oordeel					
Bodemtype correctie									
Fractie < 2 µm		30.0							
Organische stof volgens gloeiverlies methode		2.3							
Metalen									
Barium (Ba)	mg/kg DS	42	36.2	@	20				920
Cadmium (Cd)	mg/kg DS	<0.20	0.167	-	0.2	0.6	1.2	4.3	13
Kobalt (Co)	mg/kg DS	9.3	8.05	-	3	15	35	190	190
Koper (Cu)	mg/kg DS	9.9	10.4	-	5	40	54	190	190
Kwik (Hg)	mg/kg DS	<0.050	0.0346	-	0.05	0.15	0.83	4.8	36
Molybdeen (Mo)	mg/kg DS	<1.5	1.05	-	1.5	1.5	88	190	190
Nikkel (Ni)	mg/kg DS	21	18.4	-	4	35		100	100
Lood (Pb)	mg/kg DS	25	25.8	-	10	50	210	530	530
Zink (Zn)	mg/kg DS	64	62.5	-	20	140	200	720	720
Minerale olie									
Minerale olie totaal (C10-C40)	mg/kg DS	48	209	Ind	35	190	190	500	5000
Polychloorbifenylen, PCB									
PCB (som 7) (factor 0,7)	mg/kg DS	0.0049	0.0213	-	0.0049	0.02	0.04	0.5	1
Polycyclische Aromatische Koolwaterstoffen, PAK									
PAK VROM (10) (factor 0,7)	mg/kg DS	6.6	6.59	Wo	0.5	1.5	6.8	40	40

<u>Eurofins Nr.</u>	<u>Monsteromschrijving</u>	<u>Datum Monstername</u>	<u>Eindoordeel</u>
005-10522-675011	MMbg5	27-06-2023	Klasse industrie

Legenda

#	Aangenomen waarde
G.W.	Gemeten waarde
G.S.S.D.	Gestandaardiseerde meetwaarde
RG Eis	<= rapportagegrens danwel achtergrondwaarde
AW	Achtergrondwaarde
WO	Normwaarde wonen
IND	Normwaarde industrie
IW	Interventiewaarde
@	Geen toetsoordeel mogelijk
-	<= Achtergrondwaarde
Ind	Oordeel Industrie
Wo	Oordeel Wonen

Deze toetsing is met de grootste zorg samengesteld Eurofins Analytico B.V. is echter niet verantwoordelijk voor de uitkomst van deze toetsing.

Mocht u een probleem in deze toetsing signaleren dan verzoeken wij u vriendelijk dit door te geven aan eol.helpdesk@eurofins.com

Uw Project **VO Wergea (230300)**
 Certificaat **2023107088**
 Toetsing **BoToVa T1 kwaliteit van grond en bagger bij toepassing op of in de bodem**
 Versie **2.0.24**
 Toetsingsdatum **28 July 2023 09:37**

Analyse	Eenheid	MMbg1			RG Eis	AW	WO	IND	IW
		G.W.	G.S.S.D	Oordeel					
Bodentype correctie									
Fractie < 2 µm		25		#					
Organische stof volgens gloeiverlies methode		2.1							
Vluchtige Aromatische Koolwaterstoffen									
Benzeen	mg/kg DS	<0.050	0.167	-	0.05	0.2	0.2	1	1.1
Tolueen	mg/kg DS	<0.050	0.167	-	0.05	0.2	0.2	1.25	32
Ethylbenzeen	mg/kg DS	<0.050	0.167	-	0.05	0.2	0.2	1.25	110
Xylenen (som) (factor 0,7)	mg/kg DS	0.070	0.333	-	0.1	0.45	0.45	1.25	17
Minerale olie									
Minerale olie totaal (C10-C40)	mg/kg DS	50	238	Ind	35	190	190	500	5000
Extra parameters									
som 16 aromatische oplosmiddelen (Bbk, 1-1-2008)	mg/kg		0.833	-					
*PAK-VROM	06 04		0.035	-					

<u>Eurofins Nr.</u>	<u>Monsterschrijving</u>	<u>Datum Monstername</u>	<u>Eindoordeel</u>
005-10522-675005	MMbg1	27-06-2023	Klasse industrie

Legenda

Aangenomen waarde
 G.W. Gemeten waarde
 G.S.S.D. Gestandaardiseerde meetwaarde
 RG Eis <= rapportagegrens danwel achtergrondwaarde
 AW Achtergrondwaarde
 WO Normwaarde wonen
 IND Normwaarde industrie
 IW Interventiewaarde
 - <= Achtergrondwaarde
 @ Geen toetsoordeel mogelijk
 Ind Oordeel Industrie

Deze toetsing is met de grootste zorg samengesteld Eurofins Analytico B.V. is echter niet verantwoordelijk voor de uitkomst van deze toetsing.

Mocht u een probleem in deze toetsing signaleren dan verzoeken wij u vriendelijk dit door te geven aan eol.helpdesk@eurofins.com

Analyse	Eenheid	MMbg8			RG Eis	AW	WO	IND	IW
		G.W.	G.S.S.D	Oordeel					
Bodemtype correctie									
Fractie < 2 µm		39.8							
Organische stof volgens gloeiverlies methode		4.9							
Metalen									
Barium (Ba)	mg/kg DS	40	27.1	@	20				920
Cadmium (Cd)	mg/kg DS	<0.20	0.141	-	0.2	0.6	1.2	4.3	13
Kobalt (Co)	mg/kg DS	9.9	6.78	-	3	15	35	190	190
Koper (Cu)	mg/kg DS	17	14.6	-	5	40	54	190	190
Kwik (Hg)	mg/kg DS	<0.050	0.0308	-	0.05	0.15	0.83	4.8	36
Molybdeen (Mo)	mg/kg DS	<1.5	1.05	-	1.5	1.5	88	190	190
Nikkel (Ni)	mg/kg DS	25	17.6	-	4	35		100	100
Lood (Pb)	mg/kg DS	45	40.4	-	10	50	210	530	530
Zink (Zn)	mg/kg DS	90	71.3	-	20	140	200	720	720
Minerale olie									
Minerale olie totaal (C10-C40)	mg/kg DS	<35	50	-	35	190	190	500	5000
Polychloorbifenylen, PCB									
PCB (som 7) (factor 0,7)	mg/kg DS	0.0049	0.01	-	0.0049	0.02	0.04	0.5	1
Polycyclische Aromatische Koolwaterstoffen, PAK									
PAK VROM (10) (factor 0,7)	mg/kg DS	0.35	0.35	-	0.5	1.5	6.8	40	40

<u>Eurofins Nr.</u>	<u>Monsteromschrijving</u>	<u>Datum Monstername</u>	<u>Eindoordeel</u>
005-10522-675016	MMbg8	27-06-2023	Altijd toepasbaar

Legenda

#	Aangenomen waarde
G.W.	Gemeten waarde
G.S.S.D.	Gestandaardiseerde meetwaarde
RG Eis	<= rapportagegrens danwel achtergrondwaarde
AW	Achtergrondwaarde
WO	Normwaarde wonen
IND	Normwaarde industrie
IW	Interventiewaarde
@	Geen toetsoordeel mogelijk
-	<= Achtergrondwaarde

Deze toetsing is met de grootste zorg samengesteld Eurofins Analytico B.V. is echter niet verantwoordelijk voor de uitkomst van deze toetsing.

Mocht u een probleem in deze toetsing signaleren dan verzoeken wij u vriendelijk dit door te geven aan eol.helpdesk@eurofins.com

Uw Project **VO Wergea (230300)**
 Certificaat **2023099727**
 Toetsing **BoToVa T13 kwaliteit van grondwater volgens Wbb (water)**
 Versie **2.0.24**
 Toetsingsdatum **26 July 2023 15:44**
 Is Diep grondwater **Nee**

Analyse	Eenheid	Peilbuis 1			RG	S	T	I
		G.W.	G.S.S.D	Oordeel				
Vluchtige Aromatische Koolwaterstoffen								
Benzeen	µg/l	<0.20	0.14	-	0.2	0.2	15.1	30
Toluene	µg/l	<0.20	0.14	-	0.2	7	503	1000
Ethylbenzeen	µg/l	<0.20	0.14	-	0.2	4	77	150
Xylenen (som) factor 0,7	µg/l	0.21	0.21	-	0.2	0.2	35.1	70
Minerale olie								
Minerale olie totaal (C10-C40)	µg/l	<50	35	-	50	50	325	600
Extra parameters								
som 16 aromatische oplosmiddelen (Bbk, 1-1-2008)	µg/l		0.63	@				

<u>Eurofins Nr.</u>	<u>Monsteromschrijving</u>	<u>Datum Monstername</u>	<u>Eindoordeel</u>
005-10522-666662	Peilbuis 1	05-07-2023	Voldoet aan Streefwaarde

Legenda

#	Aangenomen waarde
G.W.	Gemeten waarde
G.S.S.D.	Gestandaardiseerde meetwaarde
RG	< streefwaarde/aw2000 of RG
S	Streefwaarde/aw2000
T	Tussenwaarde (T)
I	> Interventiewaarde (I)
-	<= Streefwaarde
@	Geen toetsoordeel mogelijk

Deze toetsing is met de grootste zorg samengesteld Eurofins Analytico B.V. is echter niet verantwoordelijk voor de uitkomst van deze toetsing.

Mocht u een probleem in deze toetsing signaleren dan verzoeken wij u vriendelijk dit door te geven aan eol.helpdesk@eurofins.com

Analyse	Eenheid	Peilbuis 9			RG	S	T	I
		G.W.	G.S.S.D	Oordeel				
Metalen								
Barium (Ba)	µg/l	54	54	> SW	20	50	338	625
Cadmium (Cd)	µg/l	<0.20	0.14	-	0.2	0.4	3.2	6
Kobalt (Co)	µg/l	210	210	> IW	2	20	60	100
Koper (Cu)	µg/l	5.6	5.6	-	2	15	45	75
Kwik (Hg)	µg/l	<0.050	0.035	-	0.05	0.05	0.175	0.3
Molybdeen (Mo)	µg/l	20	20	> SW	2	5	152	300
Nikkel (Ni)	µg/l	30	30	> SW	3	15	45	75
Lood (Pb)	µg/l	<2.0	1.4	-	2	15	45	75
Zink (Zn)	µg/l	51	51	-	10	65	432	800
Vluchtige Aromatische Koolwaterstoffen								
Benzeen	µg/l	<0.20	0.14	-	0.2	0.2	15.1	30
Tolueen	µg/l	<0.20	0.14	-	0.2	7	503	1000
Ethylbenzeen	µg/l	<0.20	0.14	-	0.2	4	77	150
Xylenen (som) factor 0,7	µg/l	0.21	0.21	-	0.2	0.2	35.1	70
Naftaleen	µg/l	<0.020	0.014	-	0.02	0.01	35	70
Styreen	µg/l	<0.20	0.14	-	0.2	6	153	300
Vluchtige organische halogeenkoolwaterstoffen								
Dichloormethaan	µg/l	<0.20	0.14	-	0.2	0.01	500	1000
Trichloormethaan	µg/l	<0.20	0.14	-	0.2	6	203	400
Tetrachloormethaan	µg/l	<0.10	0.07	-	0.1	0.01	5	10
Trichlooretheen	µg/l	<0.20	0.14	-	0.2	24	262	500
Tetrachlooretheen	µg/l	0.39	0.39	> SW	0.1	0.01	20	40
1,1-Dichloorethaan	µg/l	<0.20	0.14	-	0.2	7	454	900
1,2-Dichloorethaan	µg/l	<0.20	0.14	-	0.2	7	204	400
1,1,1-Trichloorethaan	µg/l	<0.10	0.07	-	0.1	0.01	150	300
1,1,2-Trichloorethaan	µg/l	<0.10	0.07	-	0.1	0.01	65	130
Tribroommethaan	µg/l	<0.20	0.14	@				630
Vinylchloride	µg/l	<0.10	0.07	-	0.2	0.01	2.5	5
1,1-Dichlooretheen	µg/l	<0.10	0.07	-	0.1	0.01	5	10
1,2-Dichloorethenen (Som) factor 0,7	µg/l	0.14	0.14	-	0.2	0.01	10	20
Dichloorpropanen som factor 0.7	µg/l	0.42	0.42	-	0.6	0.8	40.4	80
Minerale olie								
Minerale olie totaal (C10-C40)	µg/l	<50	35	-	50	50	325	600
Extra parameters								
som 16 aromatische oplosmiddelen (Bbk, 1-1-2008)	µg/l		0.77	@				

<u>Eurofins Nr.</u>	<u>Monsteromschrijving</u>	<u>Datum Monstername</u>	<u>Eindoordeel</u>
005-10522-666673	Peilbuis 9	05-07-2023	Overschrijding Interventiewaarde

Legenda

#	Aangenomen waarde
G.W.	Gemeten waarde
G.S.S.D.	Gestandaardiseerde meetwaarde
RG	< streefwaarde/aw2000 of RG
S	Streefwaarde/aw2000
T	Tussenwaarde (T)
I	> Interventiewaarde (I)
-	<= Streefwaarde
> SW	> Streefwaarde
@	Geen toetsoordeel mogelijk
> IW	> Interventiewaarde

Deze toetsing is met de grootste zorg samengesteld Eurofins Analytico B.V. is echter niet verantwoordelijk voor de uitkomst van deze toetsing.

Mocht u een probleem in deze toetsing signaleren dan verzoeken wij u vriendelijk dit door te geven aan eol.helpdesk@eurofins.com

Uw Project **VO Wergea (230300)**
 Certificaat **2023099727**
 Toetsing **BoToVa T13 kwaliteit van grondwater volgens Wbb (water)**
 Versie **2.0.24**
 Toetsingsdatum **26 July 2023 15:44**
 Is Diep grondwater **Nee**

Analyse	Eenheid	Peilbuis 4			RG	S	T	I
		G.W.	G.S.S.D	Oordeel				
Metalen								
Barium (Ba)	µg/l	76	76	> SW	20	50	338	625
Cadmium (Cd)	µg/l	<0.20	0.14	-	0.2	0.4	3.2	6
Kobalt (Co)	µg/l	8.7	8.7	-	2	20	60	100
Koper (Cu)	µg/l	<2.0	1.4	-	2	15	45	75
Kwik (Hg)	µg/l	<0.050	0.035	-	0.05	0.05	0.175	0.3
Molybdeen (Mo)	µg/l	3.5	3.5	-	2	5	152	300
Nikkel (Ni)	µg/l	32	32	> SW	3	15	45	75
Lood (Pb)	µg/l	<2.0	1.4	-	2	15	45	75
Zink (Zn)	µg/l	22	22	-	10	65	432	800
Vluchtige Aromatische Koolwaterstoffen								
Benzeen	µg/l	<0.20	0.14	-	0.2	0.2	15.1	30
Tolueen	µg/l	<0.20	0.14	-	0.2	7	503	1000
Ethylbenzeen	µg/l	<0.20	0.14	-	0.2	4	77	150
Xylenen (som) factor 0,7	µg/l	0.21	0.21	-	0.2	0.2	35.1	70
Naftaleen	µg/l	<0.020	0.014	-	0.02	0.01	35	70
Styreen	µg/l	<0.20	0.14	-	0.2	6	153	300
Vluchtige organische halogeenkoolwaterstoffen								
Dichloormethaan	µg/l	<0.20	0.14	-	0.2	0.01	500	1000
Trichloormethaan	µg/l	<0.20	0.14	-	0.2	6	203	400
Tetrachloormethaan	µg/l	<0.10	0.07	-	0.1	0.01	5	10
Trichlooretheen	µg/l	<0.20	0.14	-	0.2	24	262	500
Tetrachlooretheen	µg/l	<0.10	0.07	-	0.1	0.01	20	40
1,1-Dichloorethaan	µg/l	<0.20	0.14	-	0.2	7	454	900
1,2-Dichloorethaan	µg/l	<0.20	0.14	-	0.2	7	204	400
1,1,1-Trichloorethaan	µg/l	<0.10	0.07	-	0.1	0.01	150	300
1,1,2-Trichloorethaan	µg/l	<0.10	0.07	-	0.1	0.01	65	130
Tribroommethaan	µg/l	<0.20	0.14	@				630
Vinylchloride	µg/l	<0.10	0.07	-	0.2	0.01	2.5	5
1,1-Dichlooretheen	µg/l	<0.10	0.07	-	0.1	0.01	5	10
1,2-Dichloorethenen (Som) factor 0,7	µg/l	0.14	0.14	-	0.2	0.01	10	20
Dichloorpropanen som factor 0.7	µg/l	0.42	0.42	-	0.6	0.8	40.4	80
Minerale olie								
Minerale olie totaal (C10-C40)	µg/l	<50	35	-	50	50	325	600
Extra parameters								
som 16 aromatische oplosmiddelen (Bbk, 1-1-2008)	µg/l		0.77	@				

Eurofins Nr.	Monsteromschrijving	Datum Monstername	Eindoordeel
005-10522-666663	Peilbuis 4	05-07-2023	Overschrijding Streefwaarde

Legenda

Aangenomen waarde
 G.W. Gemeten waarde
 G.S.S.D. Gestandaardiseerde meetwaarde
 RG < streefwaarde/aw2000 of RG
 S Streefwaarde/aw2000
 T Tussenwaarde (T)
 I > Interventiewaarde (I)
 - <= Streefwaarde
 @ Geen toetsoordeel mogelijk
 > SW > Streefwaarde

Deze toetsing is met de grootste zorg samengesteld Eurofins Analytico B.V. is echter niet verantwoordelijk voor de uitkomst van deze toetsing.

Mocht u een probleem in deze toetsing signaleren dan verzoeken wij u vriendelijk dit door te geven aan eol.helpdesk@eurofins.com

Uw Project **VO Wergea (230300)**
 Certificaat **2023099727**
 Toetsing **BoToVa T13 kwaliteit van grondwater volgens Wbb (water)**
 Versie **2.0.24**
 Toetsingsdatum **26 July 2023 15:44**
 Is Diep grondwater **Nee**

Analyse	Eenheid	Peilbuis 19			RG	S	T	I
		G.W.	G.S.S.D	Oordeel				
Metalen								
Barium (Ba)	µg/l	21	21	-	20	50	338	625
Cadmium (Cd)	µg/l	<0.20	0.14	-	0.2	0.4	3.2	6
Kobalt (Co)	µg/l	<2.0	1.4	-	2	20	60	100
Koper (Cu)	µg/l	<2.0	1.4	-	2	15	45	75
Kwik (Hg)	µg/l	<0.050	0.035	-	0.05	0.05	0.175	0.3
Molybdeen (Mo)	µg/l	<2.0	1.4	-	2	5	152	300
Nikkel (Ni)	µg/l	3.3	3.3	-	3	15	45	75
Lood (Pb)	µg/l	<2.0	1.4	-	2	15	45	75
Zink (Zn)	µg/l	<10	7	-	10	65	432	800
Vluchtige Aromatische Koolwaterstoffen								
Benzeen	µg/l	<0.20	0.14	-	0.2	0.2	15.1	30
Tolueen	µg/l	<0.20	0.14	-	0.2	7	503	1000
Ethylbenzeen	µg/l	<0.20	0.14	-	0.2	4	77	150
Xylenen (som) factor 0,7	µg/l	0.21	0.21	-	0.2	0.2	35.1	70
Naftaleen	µg/l	<0.020	0.014	-	0.02	0.01	35	70
Styreen	µg/l	<0.20	0.14	-	0.2	6	153	300
Vluchtige organische halogeenkoolwaterstoffen								
Dichloormethaan	µg/l	<0.20	0.14	-	0.2	0.01	500	1000
Trichloormethaan	µg/l	<0.20	0.14	-	0.2	6	203	400
Tetrachloormethaan	µg/l	<0.10	0.07	-	0.1	0.01	5	10
Trichlooretheen	µg/l	<0.20	0.14	-	0.2	24	262	500
Tetrachlooretheen	µg/l	<0.10	0.07	-	0.1	0.01	20	40
1,1-Dichloorethaan	µg/l	<0.20	0.14	-	0.2	7	454	900
1,2-Dichloorethaan	µg/l	<0.20	0.14	-	0.2	7	204	400
1,1,1-Trichloorethaan	µg/l	<0.10	0.07	-	0.1	0.01	150	300
1,1,2-Trichloorethaan	µg/l	<0.10	0.07	-	0.1	0.01	65	130
Tribroommethaan	µg/l	<0.20	0.14	@				630
Vinylchloride	µg/l	<0.10	0.07	-	0.2	0.01	2.5	5
1,1-Dichlooretheen	µg/l	<0.10	0.07	-	0.1	0.01	5	10
1,2-Dichloorethenen (Som) factor 0,7	µg/l	0.14	0.14	-	0.2	0.01	10	20
Dichloorpropanen som factor 0.7	µg/l	0.42	0.42	-	0.6	0.8	40.4	80
Minerale olie								
Minerale olie totaal (C10-C40)	µg/l	<50	35	-	50	50	325	600
Extra parameters								
som 16 aromatische oplosmiddelen (Bbk, 1-1-2008)	µg/l		0.77	@				

Eurofins Nr.	Monsteromschrijving	Datum Monstername	Eindoordeel
005-10522-666674	Peilbuis 19	05-07-2023	Voldoet aan Streefwaarde

Legenda

Aangenomen waarde
 G.W. Gemeten waarde
 G.S.S.D. Gestandaardiseerde meetwaarde
 RG < streefwaarde/aw2000 of RG
 S Streefwaarde/aw2000
 T Tussenwaarde (T)
 I > Interventiewaarde (I)
 - <= Streefwaarde
 @ Geen toetsoordeel mogelijk

Deze toetsing is met de grootste zorg samengesteld Eurofins Analytico B.V. is echter niet verantwoordelijk voor de uitkomst van deze toetsing.

Mocht u een probleem in deze toetsing signaleren dan verzoeken wij u vriendelijk dit door te geven aan eol.helpdesk@eurofins.com

Uw Project **VO Wergea (230300)**
 Certificaat **2023099727**
 Toetsing **BoToVa T13 kwaliteit van grondwater volgens Wbb (water)**
 Versie **2.0.24**
 Toetsingsdatum **26 July 2023 15:44**
 Is Diep grondwater **Nee**

Analyse	Eenheid	Peilbuis 6			RG	S	T	I
		G.W.	G.S.S.D	Oordeel				
Vluchtige Aromatische Koolwaterstoffen								
Benzeen	µg/l	<0.20	0.14	-	0.2	0.2	15.1	30
Toluene	µg/l	<0.20	0.14	-	0.2	7	503	1000
Ethylbenzeen	µg/l	<0.20	0.14	-	0.2	4	77	150
Xylenen (som) factor 0,7	µg/l	0.21	0.21	-	0.2	0.2	35.1	70
Minerale olie								
Minerale olie totaal (C10-C40)	µg/l	<50	35	-	50	50	325	600
Extra parameters								
som 16 aromatische oplosmiddelen (Bbk, 1-1-2008)	µg/l		0.63	@				

<u>Eurofins Nr.</u>	<u>Monsteromschrijving</u>	<u>Datum Monstername</u>	<u>Eindoordeel</u>
005-10522-666669	Peilbuis 6	05-07-2023	Voldoet aan Streefwaarde

Legenda

#	Aangenomen waarde
G.W.	Gemeten waarde
G.S.S.D.	Gestandaardiseerde meetwaarde
RG	< streefwaarde/aw2000 of RG
S	Streefwaarde/aw2000
T	Tussenwaarde (T)
I	> Interventiewaarde (I)
-	<= Streefwaarde
@	Geen toetsoordeel mogelijk

Deze toetsing is met de grootste zorg samengesteld Eurofins Analytico B.V. is echter niet verantwoordelijk voor de uitkomst van deze toetsing.

Mocht u een probleem in deze toetsing signaleren dan verzoeken wij u vriendelijk dit door te geven aan eol.helpdesk@eurofins.com

Uw Project	VO Wergea (230300)
Certificaat	2023099727
Toetsing	BoToVa T13 kwaliteit van grondwater volgens Wbb (water)
Versie	2.0.24
Toetsingsdatum	26 July 2023 15:44
Is Diep grondwater	Nee

Analyse	Eenheid	Peilbuis 20			RG	S	T	I
		G.W.	G.S.S.D	Oordeel				
Metalen								
Barium (Ba)	µg/l	51	51	> SW	20	50	338	625
Cadmium (Cd)	µg/l	<0.20	0.14	-	0.2	0.4	3.2	6
Kobalt (Co)	µg/l	<2.0	1.4	-	2	20	60	100
Koper (Cu)	µg/l	<2.0	1.4	-	2	15	45	75
Kwik (Hg)	µg/l	<0.050	0.035	-	0.05	0.05	0.175	0.3
Molybdeen (Mo)	µg/l	9.0	9	> SW	2	5	152	300
Nikkel (Ni)	µg/l	<3.0	2.1	-	3	15	45	75
Lood (Pb)	µg/l	<2.0	1.4	-	2	15	45	75
Zink (Zn)	µg/l	<10	7	-	10	65	432	800
Vluchtige Aromatische Koolwaterstoffen								
Benzeen	µg/l	<0.20	0.14	-	0.2	0.2	15.1	30
Tolueen	µg/l	<0.20	0.14	-	0.2	7	503	1000
Ethylbenzeen	µg/l	<0.20	0.14	-	0.2	4	77	150
Xylenen (som) factor 0,7	µg/l	0.21	0.21	-	0.2	0.2	35.1	70
Naftaleen	µg/l	<0.020	0.014	-	0.02	0.01	35	70
Styreen	µg/l	<0.20	0.14	-	0.2	6	153	300
Vluchtige organische halogeenkoolwaterstoffen								
Dichloormethaan	µg/l	<0.20	0.14	-	0.2	0.01	500	1000
Trichloormethaan	µg/l	<0.20	0.14	-	0.2	6	203	400
Tetrachloormethaan	µg/l	<0.10	0.07	-	0.1	0.01	5	10
Trichlooretheen	µg/l	<0.20	0.14	-	0.2	24	262	500
Tetrachlooretheen	µg/l	<0.10	0.07	-	0.1	0.01	20	40
1,1-Dichloorethaan	µg/l	<0.20	0.14	-	0.2	7	454	900
1,2-Dichloorethaan	µg/l	<0.20	0.14	-	0.2	7	204	400
1,1,1-Trichloorethaan	µg/l	<0.10	0.07	-	0.1	0.01	150	300
1,1,2-Trichloorethaan	µg/l	<0.10	0.07	-	0.1	0.01	65	130
Tribroommethaan	µg/l	<0.20	0.14	@				630
Vinylchloride	µg/l	<0.10	0.07	-	0.2	0.01	2.5	5
1,1-Dichlooretheen	µg/l	<0.10	0.07	-	0.1	0.01	5	10
1,2-Dichloorethenen (Som) factor 0,7	µg/l	0.14	0.14	-	0.2	0.01	10	20
Dichloorpropanen som factor 0.7	µg/l	0.42	0.42	-	0.6	0.8	40.4	80
Minerale olie								
Minerale olie totaal (C10-C40)	µg/l	<50	35	-	50	50	325	600
Extra parameters								
som 16 aromatische oplosmiddelen (Bbk, 1-1-2008)	µg/l		0.77	@				

<u>Eurofins Nr.</u>	<u>Monsteromschrijving</u>	<u>Datum Monstername</u>	<u>Eindoordeel</u>
005-10522-666675	Peilbuis 20	05-07-2023	Overschrijding Streefwaarde

Legenda	
#	Aangenomen waarde
G.W.	Gemeten waarde
G.S.S.D.	Gestandaardiseerde meetwaarde
RG	< streefwaarde/aw2000 of RG
S	Streefwaarde/aw2000
T	Tussenwaarde (T)
I	> Interventiewaarde (I)
-	<= Streefwaarde
@	Geen toetsoordeel mogelijk
> SW	> Streefwaarde

Deze toetsing is met de grootste zorg samengesteld Eurofins Analytico B.V. is echter niet verantwoordelijk voor de uitkomst van deze toetsing.

Mocht u een probleem in deze toetsing signaleren dan verzoeken wij u vriendelijk dit door te geven aan eol.helpdesk@eurofins.com

Uw Project **VO Wergea (230300)**
 Certificaat **2023111280**
 Toetsing **BoToVa T13 kwaliteit van grondwater volgens Wbb (water)**
 Versie **2.0.24**
 Toetsingsdatum **03 August 2023 12:25**
 Is Diep grondwater **Nee**

Analyse	Eenheid	Peilbuis 9			RG	S	T	I
		G.W.	G.S.S.D	Oordeel				
Metalen								
Kobalt (Co)	µg/l	<2.0	1.4	-	2	20	60	100

<u>Eurofins Nr.</u>	<u>Monsteromschrijving</u>	<u>Datum Monstername</u>	<u>Eindoordeel</u>
005-10522-679933	Peilbuis 9	28-07-2023	Voldoet aan Streefwaarde

Legenda

#	Aangenomen waarde
G.W.	Gemeten waarde
G.S.S.D.	Gestandaardiseerde meetwaarde
RG	< streefwaarde/aw2000 of RG
S	Streefwaarde/aw2000
T	Tussenwaarde (T)
I	> Interventiewaarde (I)
-	<= Streefwaarde

Deze toetsing is met de grootste zorg samengesteld Eurofins Analytico B.V. is echter niet verantwoordelijk voor de uitkomst van deze toetsing.

Mocht u een probleem in deze toetsing signaleren dan verzoeken wij u vriendelijk dit door te geven aan eol.helpdesk@eurofins.com



BIJLAGE 6

Toetsingsresultaten waterbodemonderzoek

MMslib, S1: 39-48, S2: 39-53, S3: 38-49, S4: 40-49, S5: 35-47, S6: 41-50, S7: 37-47, S8: 38-46, S9:

Analyse	Eenheid	G.W.	G.S.S.D	Oordeel	RG Eis	AW	WO	IND	IW
Bodemtype correctie									
Fractie < 2 µm		32.2		#					
Organische stof volgens gloeiverlies methode		11.2							
Metalen									
Barium (Ba)	mg/kg DS	83	67.4	@	20				920
Cadmium (Cd)	mg/kg DS	0.57	0.52	-	0.2	0.6	1.2	4.3	13
Kobalt (Co)	mg/kg DS	13	10.6	-	3	15	35	190	190
Koper (Cu)	mg/kg DS	26	22.8	-	5	40	54	190	190
Kwik (Hg)	mg/kg DS	0.15	0.138	-	0.05	0.15	0.83	4.8	36
Molybdeen (Mo)	mg/kg DS	<1.5	1.05	-	1.5	1.5	88	190	190
Nikkel (Ni)	mg/kg DS	30	24.9	-	4	35		100	100
Lood (Pb)	mg/kg DS	46	41.9	-	10	50	210	530	530
Zink (Zn)	mg/kg DS	190	163	Wo	20	140	200	720	720
Minerale olie									
Minerale olie totaal (C10-C40)	mg/kg DS	410	366	Ind	35	190	190	500	5000
Polychloorbifenyleen, PCB									
PCB (som 7) (factor 0,7)	mg/kg DS	0.0049	0.00438	-	0.0049	0.02	0.04	0.5	1
Perfluorocarbon(PFC)									
perfluorbutaan-1-ol (PFBA)	µg/kg DS	<0.2	0.125	@	0.1	1.4	3	3	
perfluoropentaan-1-ol (PFPeA)	µg/kg DS	<0.2	0.125	@	0.1	1.4	3	3	
perfluorhexaan-1-ol (PFHxA)	µg/kg DS	<0.2	0.125	@	0.1	1.4	3	3	
perfluorheptaan-1-ol (PFHpA)	µg/kg DS	<0.2	0.125	@	0.1	1.4	3	3	
perfluoroctaan-1-ol (PFOA) lineair	µg/kg DS	<0.2	0.125	@	0.1	1.9	7	7	
perfluoroctaan-1-ol (PFOA) vertakt	µg/kg DS	<0.2	0.125	@	0.1	1.9	7	7	
perfluornonaan-1-ol (PFNA)	µg/kg DS	<0.2	0.125	@	0.1	1.4	3	3	
perfluordecaan-1-ol (PFDA)	µg/kg DS	<0.2	0.125	@	0.1	1.4	3	3	
perfluorundecaan-1-ol (PFUnDA)	µg/kg DS	<0.2	0.125	@	0.1	1.4	3	3	
perfluordodecaan-1-ol (PFDoA)	µg/kg DS	<0.2	0.125	@	0.1	1.4	3	3	
perfluortridecaan-1-ol (PFTTrDA)	µg/kg DS	<0.2	0.125	@	0.1	1.4	3	3	
perfluortetra-decaan-1-ol (PFTTeDA)	µg/kg DS	<0.2	0.125	@	0.1	1.4	3	3	
perfluorhexadecaan-1-ol (PFHxDA)	µg/kg DS	<0.2	0.125	@	0.1	1.4	3	3	
perfluoroctadecaan-1-ol (PFODA)	µg/kg DS	<0.2	0.125	@	0.1	1.4	3	3	
perfluorbutaan-1-sulfonzuur (PFBS)	µg/kg DS	<0.2	0.125	@	0.1	1.4	3	3	
perfluoropentaan-1-sulfonzuur (PFPeS)	µg/kg DS	<0.2	0.125	@	0.1	1.4	3	3	
perfluorhexaan-1-sulfonzuur (PFHxS)	µg/kg DS	<0.2	0.125	@	0.1	1.4	3	3	
perfluorheptaan-1-sulfonzuur (PFHpS)	µg/kg DS	<0.2	0.125	@	0.1	1.4	3	3	
perfluoroctaan-1-sulfonzuur (PFOS) lineair	µg/kg DS	1.0	0.893	@	0.1	1.4	3	3	
perfluoroctaan-1-sulfonzuur (PFOS) vertakt	µg/kg DS	<0.2	0.125	@	0.1	1.4	3	3	
perfluordecaan-1-sulfonzuur (PFDS)	µg/kg DS	<0.2	0.125	@	0.1	1.4	3	3	
4:2 fluortelomeer sulfonzuur (4:2 FTS)	µg/kg DS	<0.2	0.125	@	0.1	1.4	3	3	
6:2 fluortelomeer sulfonzuur (6:2 FTS)	µg/kg DS	<0.2	0.125	@	0.1	1.4	3	3	
8:2 fluortelomeer sulfonzuur (8:2 FTS)	µg/kg DS	<0.2	0.125	@	0.1	1.4	3	3	
10:2 fluortelomeer sulfonzuur (10:2 FTS)	µg/kg DS	<0.2	0.125	@	0.1	1.4	3	3	
n-methyl perfluoroctaan-sulfonamide acetaat (MeFOSA)	µg/kg DS	<0.2	0.125	@	0.1	1.4	3	3	
n-ethyl perfluoroctaan-sulfonamide acetaat (EtFOSAA)	µg/kg DS	2.4	2.14	@	0.1	1.4	3	3	
perfluoroctaan-sulfonamide (PFOSA)	µg/kg DS	<0.2	0.125	@	0.1	1.4	3	3	
n-methyl perfluoroctaan-sulfonamide (MeFOSA)	µg/kg DS	<0.2	0.125	@	0.1	1.4	3	3	
8:2 fluortelomeer fosfaat diester (8:2 diPAP)	µg/kg DS	<0.2	0.125	@	0.1	1.4	3	3	
som PFOA (factor 0,7)	µg/kg DS	0.3	0.25	@	0.1	1.9	7	7	
som PFOS (factor 0,7)	µg/kg DS	1.2	1.02	@	0.1	1.4	3	3	
Polycyclische Aromatische Koolwaterstoffen, PAK									
PAK VROM (10) (factor 0,7)	mg/kg DS	1.4	1.27	-	0.5	1.5	6.8	40	40

<u>Eurofins Nr.</u>	<u>Monsterschrijving</u>	<u>Datum Monsternamen</u>	<u>Indoordeel</u>
421-13724302	MMslib, S1: 39-48, S2: 39-53, S3: 38-28-06-2023 49, S4: 40-49, S5: 35-47, S6: 41-50, S7: 37-47, S8: 38-46, S9:		Klasse industrie

Legenda

#	Angenomen waarde
G.W.	Gemeten waarde
G.S.S.D.	Gestandaardiseerde meetwaarde
RG Eis	<= rapportagegrens danwel achtergrondwaarde
AW	Achtergrondwaarde
WO	Normwaarde wonen
IND	Normwaarde industrie
IW	Interventiewaarde
@	Geen toetsoordeel mogelijk
-	<= Achtergrondwaarde
Wo	Oordeel Wonen
Ind	Oordeel Industrie

Deze toetsing is met de grootste zorg samengesteld Eurofins Analytico B.V. is echter niet verantwoordelijk voor de uitkomst van deze toetsing.

Mocht u een probleem in deze toetsing signaleren dan verzoeken wij u vriendelijk dit door te geven aan eol.helpdesk@eurofins.com

Analyse	Eenheid	MMslib, S1: 39-48, S2: 39-53, S3: 38-49, S4: 40-49, S5: 35-47, S6: 41-50, S7: 37-47, S8: 38-46, S9:			RG Eis	AW	Kw. A	Kw. B
		G.W.	G.S.S.D	Oordeel				
Bodemtype correctie								
Fractie < 2 µm		32.2		#				
Organische stof volgens gloeiverlies methode		11.2						
Metalen								
Cadmium (Cd)	mg/kg DS	0.57	0.52	-	0.2	0.6	4	14
Kobalt (Co)	mg/kg DS	13	10.6	-	3	15	25	240
Koper (Cu)	mg/kg DS	26	22.8	-	5	40	96	190
Kwik (Hg)	mg/kg DS	0.15	0.138	-	0.05	0.15	1.2	10
Molybdeen (Mo)	mg/kg DS	<1.5	1.05	-	1.5	1.5	5	200
Nikkel (Ni)	mg/kg DS	30	24.9	-	4	35	50	210
Lood (Pb)	mg/kg DS	46	41.9	-	10	50	138	580
Zink (Zn)	mg/kg DS	190	163	A	20	140	563	2000
Minerale olie								
Minerale olie totaal (C10-C40)	mg/kg DS	410	366	A	35	190	1250	5000
Polychloorbifenylen, PCB								
PCB 28	mg/kg DS	<0.0010	0.000625	-	0.001	0.0015	0.014	
PCB 52	mg/kg DS	<0.0010	0.000625	-	0.001	0.002	0.015	
PCB 101	mg/kg DS	<0.0010	0.000625	-	0.001	0.0015	0.023	
PCB 118	mg/kg DS	<0.0010	0.000625	-	0.001	0.0045	0.016	
PCB 138	mg/kg DS	<0.0010	0.000625	-	0.001	0.004	0.027	
PCB 153	mg/kg DS	<0.0010	0.000625	-	0.001	0.0035	0.033	
PCB 180	mg/kg DS	<0.0010	0.000625	-	0.001	0.0025	0.018	
PCB (som 7) (factor 0,7)	mg/kg DS	0.0049	0.00438	-	0.0049	0.02	0.139	1
Polycyclische Aromatische Koolwaterstoffen, PAK								
PAK VROM (10) (factor 0,7)	mg/kg DS	1.4	1.27	-	0.5	1.5	9	40

<u>Eurofins Nr.</u>	<u>Monsteromschrijving</u>	<u>Datum Monstername</u>	<u>Eindoordeel</u>
421-13724302	MMslib, S1: 39-48, S2: 39-53, S3: 38-28-06-2023 49, S4: 40-49, S5: 35-47, S6: 41-50, S7: 37-47, S8: 38-46, S9:		Klasse A

Legenda

#	Aangenomen waarde
G.W.	Gemeten waarde
G.S.S.D.	Gestandaardiseerde meetwaarde
RG Eis	<= rapportagegrens danwel achtergrondwaarde
AW	Achtergrondwaarde
Nooit toepasbaar	> Kwaliteitsklasse B
Kw. A	Kwaliteitsklasse A
Kw. B	Kwaliteitsklasse B
@	Geen toetsoordeel mogelijk
-	<= Achtergrondwaarde
A	Oordeel kwaliteit A

Deze toetsing is met de grootste zorg samengesteld Eurofins Analytico B.V. is echter niet verantwoordelijk voor de uitkomst van deze toetsing.

Mocht u een probleem in deze toetsing signaleren dan verzoeken wij u vriendelijk dit door te geven aan eol.helpdesk@eurofins.com

MMslib, S1: 39-48, S2: 39-53, S3: 38-49, S4: 40-49, S5: 35-47, S6: 41-50, S7: 37-47, S8: 38-46, S9:

Analyse	Eenheid	MMslib, S1: 39-48, S2: 39-53, S3: 38-49, S4: 40-49, S5: 35-47, S6: 41-50, S7: 37-47, S8: 38-46, S9:			RG Eis	AW	Wonen	indust.	AP	IW
		G.W.	G.S.S.D	Oordeel						
Bodemtype correctie										
Fractie < 2 µm		32.2		#						
Organische stof volgens gloeiverlies methode		11.2								
Metalen										
Barium (Ba)	mg/kg DS	83	67.4		20					920
Cadmium (Cd)	mg/kg DS	0.57	0.52	V	0.2	0.6	1.2	4.3	7.5	13
Kobalt (Co)	mg/kg DS	13	10.6		3	15	35	190	25	190
Koper (Cu)	mg/kg DS	26	22.8		5	40	54	190		190
Kwik (Hg)	mg/kg DS	0.15	0.138		0.05	0.15	0.83	4.8		36
Molybdeen (Mo)	mg/kg DS	<1.5	1.05		1.5	1.5	88	190	5	190
Nikkel (Ni)	mg/kg DS	30	24.9		4	35		100		100
Lood (Pb)	mg/kg DS	46	41.9		10	50	210	530		530
Zink (Zn)	mg/kg DS	190	163		20	140	200	720		720
Minerale olie										
Minerale olie totaal (C10-C40)	mg/kg DS	410	366	V	35	190	190	500	3000	5000
Polychloorbifenylen, PCB										
PCB 28	mg/kg DS	<0.0010	0.000625		0.001					
PCB 52	mg/kg DS	<0.0010	0.000625		0.001					
PCB 101	mg/kg DS	<0.0010	0.000625		0.001					
PCB 118	mg/kg DS	<0.0010	0.000625		0.001					
PCB 138	mg/kg DS	<0.0010	0.000625		0.001					
PCB 153	mg/kg DS	<0.0010	0.000625		0.001					
PCB 180	mg/kg DS	<0.0010	0.000625		0.001					
PCB (som 7) (factor 0,7)	mg/kg DS	0.0049	0.00438		0.007	0.02	0.04	0.5		1
Polycyclische Aromatische Koolwaterstoffen, PAK										
PAK VROM (10) (factor 0,7)	mg/kg DS	1.4	1.27		0.5	1.5	6.8	40		40
Extra parameters										
msPAF metalen	%		5.12	V						
msPAF organisch	%		0.806	V						

<u>Eurofins Nr.</u>	<u>Monsteromschrijving</u>	<u>Datum Monstername</u>	<u>Eindoordeel</u>
421-13724302	MMslib, S1: 39-48, S2: 39-53, S3: 38-49, S4: 40-49, S5: 35-47, S6: 41-50, S7: 37-47, S8: 38-46, S9:	28-06-2023	Verspreidbaar

Legenda

#	Aangenomen waarde
G.W.	Gemeten waarde
G.S.S.D.	Gestandaardiseerde meetwaarde
RG Eis	<= rapportagegrens danwel achtergrondwaarde
AW	> achtergrondwaarde
Wonen	> normwaarde wonen
indust.	> normwaarde industrie
AP	Niet verspreidbaar
IW	Nooit verspreidbaar
@	Geen toetsoordeel mogelijk
V	Verspreidbaar

Deze toetsing is met de grootste zorg samengesteld Eurofins Analytico B.V. is echter niet verantwoordelijk voor de uitkomst van deze toetsing.

Mocht u een probleem in deze toetsing signaleren dan verzoeken wij u vriendelijk dit door te geven aan eol.helpdesk@eurofins.com

Analyse	Eenheid	MMslib, S1: 39-48, S2: 39-53, S3: 38-49, S4: 40-49, S5: 35-47, S6: 41-50, S7: 37-47, S8: 38-46, S9:			RG Eis	AW WB	Verspr.Zoet	Qual.B
		G.W.	G.S.S.D	Oordeel				
Bodemtype correctie								
Fractie < 2 µm		32.2		#				
Organische stof volgens gloeiverlies methode		11.2						
Metalen								
Cadmium (Cd)	mg/kg DS	0.57	0.52	V	0.2	0.6	4	14
Kobalt (Co)	mg/kg DS	13	10.6	V	3	15	25	240
Koper (Cu)	mg/kg DS	26	22.8	V	5	40	96	190
Kwik (Hg)	mg/kg DS	0.15	0.138	V	0.05	0.15	1.2	10
Molybdeen (Mo)	mg/kg DS	<1.5	1.05	V	1.5	1.5	5	200
Nikkel (Ni)	mg/kg DS	30	24.9	V	4	35	50	210
Lood (Pb)	mg/kg DS	46	41.9	V	10	50	138	580
Zink (Zn)	mg/kg DS	190	163	V	20	140	563	2000
Minerale olie								
Minerale olie totaal (C10-C40)	mg/kg DS	410	366	V	35	190	1250	5000
Polychloorbifenylen, PCB								
PCB 28	mg/kg DS	<0.0010	0.000625	V	0.001	0.0015	0.014	
PCB 52	mg/kg DS	<0.0010	0.000625	V	0.001	0.002	0.015	
PCB 101	mg/kg DS	<0.0010	0.000625	V	0.001	0.0015	0.023	
PCB 118	mg/kg DS	<0.0010	0.000625	V	0.001	0.0045	0.016	
PCB 138	mg/kg DS	<0.0010	0.000625	V	0.001	0.004	0.027	
PCB 153	mg/kg DS	<0.0010	0.000625	V	0.001	0.0035	0.033	
PCB 180	mg/kg DS	<0.0010	0.000625	V	0.001	0.0025	0.018	
PCB (som 7) (factor 0,7)	mg/kg DS	0.0049	0.00438	V	0.007	0.02	0.139	1
Polycyclische Aromatische Koolwaterstoffen, PAK								
PAK VROM (10) (factor 0,7)	mg/kg DS	1.4	1.27	V	0.5	1.5	9	40

<u>Eurofins Nr.</u>	<u>Monsteromschrijving</u>	<u>Datum Monstername</u>	<u>Eindoordeel</u>
421-13724302	MMslib, S1: 39-48, S2: 39-53, S3: 38-28-06-2023 49, S4: 40-49, S5: 35-47, S6: 41-50, S7: 37-47, S8: 38-46, S9:		Verspreidbaar

Legenda

#	Aangenomen waarde
G.W.	Gemeten waarde
G.S.S.D.	Gestandaardiseerde meetwaarde
RG Eis	<= rapportagegrens danwel achtergrondwaarde
AW WB	Achtergrondwaarde waterbodem
Verspr.Zoet	Verspreiden zoet
Qual.B	Interventiewaarde nat
@	Geen toetsoordeel mogelijk
V	Verspreidbaar

Deze toetsing is met de grootste zorg samengesteld Eurofins Analytico B.V. is echter niet verantwoordelijk voor de uitkomst van deze toetsing.

Mocht u een probleem in deze toetsing signaleren dan verzoeken wij u vriendelijk dit door te geven aan eol.helpdesk@eurofins.com

MMslib, S1: 39-48, S2: 39-53, S3: 38-49, S4: 40-49, S5: 35-47, S6: 41-50, S7: 37-47, S8: 38-46, S9:

Analyse	Eenheid	MMslib, S1: 39-48, S2: 39-53, S3: 38-49, S4: 40-49, S5: 35-47, S6: 41-50, S7: 37-47, S8: 38-46, S9:			RG Eis	AW	Wonen	Industrie
		G.W.	G.S.S.D	Oordeel				
Bodemtype correctie								
Fractie < 2 µm		32.2		#				
Organische stof volgens gloeiverlies methode		11.2						
PerFluoroCarbon(PFC)								
perfluorbutaanzuur (PFBA)	µg/kg DS	<0.2	0.125	-	0.1	1.4	3	3
perfluorpentaanzuur (PFPeA)	µg/kg DS	<0.2	0.125	-	0.1	1.4	3	3
perfluorhexaanzuur (PFHxA)	µg/kg DS	<0.2	0.125	-	0.1	1.4	3	3
perfluorheptaanzuur (PFHpA)	µg/kg DS	<0.2	0.125	-	0.1	1.4	3	3
perfluoroctaanzuur (PFOA) lineair	µg/kg DS	<0.2	0.125	-	0.1	1.9	7	7
perfluoroctaanzuur (PFOA) vertakt	µg/kg DS	<0.2	0.125	-	0.1	1.9	7	7
perfluornonaanzuur (PFNA)	µg/kg DS	<0.2	0.125	-	0.1	1.4	3	3
perfluordecaanzuur (PFDA)	µg/kg DS	<0.2	0.125	-	0.1	1.4	3	3
perfluorundecaanzuur (PFUnDA)	µg/kg DS	<0.2	0.125	-	0.1	1.4	3	3
perfluordodecaanzuur (PFDoA)	µg/kg DS	<0.2	0.125	-	0.1	1.4	3	3
perfluortridecaanzuur (PFTrDA)	µg/kg DS	<0.2	0.125	-	0.1	1.4	3	3
perfluortetradecaanzuur (PFTeDA)	µg/kg DS	<0.2	0.125	-	0.1	1.4	3	3
perfluorhexadecaanzuur (PFHxDA)	µg/kg DS	<0.2	0.125	-	0.1	1.4	3	3
perfluoroctadecaanzuur (PFODA)	µg/kg DS	<0.2	0.125	-	0.1	1.4	3	3
perfluorbutaansulfonzuur (PFBS)	µg/kg DS	<0.2	0.125	-	0.1	1.4	3	3
perfluorpentaansulfonzuur (PFPeS)	µg/kg DS	<0.2	0.125	-	0.1	1.4	3	3
perfluorhexaansulfonzuur (PFHxS)	µg/kg DS	<0.2	0.125	-	0.1	1.4	3	3
perfluorheptaansulfonzuur (PFHpS)	µg/kg DS	<0.2	0.125	-	0.1	1.4	3	3
perfluoroctaansulfonzuur (PFOS) lineair	µg/kg DS	1.0	0.893	-	0.1	1.4	3	3
perfluoroctaansulfonzuur (PFOS) vertakt	µg/kg DS	<0.2	0.125	-	0.1	1.4	3	3
perfluordecaansulfonzuur (PFDS)	µg/kg DS	<0.2	0.125	-	0.1	1.4	3	3
4:2 fluortelomeer sulfonzuur (4:2 FTS)	µg/kg DS	<0.2	0.125	-	0.1	1.4	3	3
6:2 fluortelomeer sulfonzuur (6:2 FTS)	µg/kg DS	<0.2	0.125	-	0.1	1.4	3	3
8:2 fluortelomeer sulfonzuur (8:2 FTS)	µg/kg DS	<0.2	0.125	-	0.1	1.4	3	3
10:2 fluortelomeer sulfonzuur (10:2 FTS)	µg/kg DS	<0.2	0.125	-	0.1	1.4	3	3
n-methyl perfluoroctaansulfonamide acetaat (MeFOSA)	µg/kg DS	<0.2	0.125	-	0.1	1.4	3	3
n-ethyl perfluoroctaansulfonamide acetaat (EtFOSAA)	µg/kg DS	2.4	2.14	*	0.1	1.4	3	3
perfluoroctaansulfonamide (PFOSA)	µg/kg DS	<0.2	0.125	-	0.1	1.4	3	3
n-methyl perfluoroctaansulfonamide (MeFOSA)	µg/kg DS	<0.2	0.125	-	0.1	1.4	3	3
8:2 fluortelomeer fosfaat diester (8:2 diPAP)	µg/kg DS	<0.2	0.125	-	0.1	1.4	3	3
som PFOA (factor 0,7)	µg/kg DS	0.3	0.268	-	0.1	1.9	7	7
som PFOS (factor 0,7)	µg/kg DS	1.2	1.07	-	0.1	1.4	3	3

<u>Eurofins Nr.</u>	<u>Monsteromschrijving</u>	<u>Datum Monstername</u>
421-13724302	MMslib, S1: 39-48, S2: 39-53, S3: 38-28-06-2023 49, S4: 40-49, S5: 35-47, S6: 41-50, S7: 37-47, S8: 38-46, S9:	

Legenda

#	Aangenomen waarde
G.W.	Gemeten waarde
G.S.S.D.	Gestandaardiseerde meetwaarde
RG Eis	<= rapportagegrens danwel achtergrondwaarde
AW	> achtergrondwaarde
Wonen	> wonen
Industrie	> Industrie
-	<= Achtergrondwaarde
*	> achtergrondwaarde

Deze toetsing is met de grootste zorg samengesteld Eurofins Analytico B.V. is echter niet verantwoordelijk voor de uitkomst van deze toetsing.

Mocht u een probleem in deze toetsing signaleren dan verzoeken wij u vriendelijk dit door te geven aan eol.helpdesk@eurofins.com

MMslib, S1: 39-48, S2: 39-53, S3: 38-49, S4: 40-49, S5: 35-47, S6: 41-50, S7: 37-47, S8: 38-46, S9:

Analyse	Eenheid	S9:			RG Eis	OW	OWRW
		G.W.	G.S.S.D	Oordeel			
Bodentype correctie							
Fractie < 2 µm		32.2		#			
Organische stof volgens gloeiverlies methode		11.2					
PerFluoroCarbon(PFC)							
perfluorbutaanzuur (PFBA)	µg/kg DS	<0.2	0.125	-	0.1	0.8	0.8
perfluorpentaanzuur (PFPeA)	µg/kg DS	<0.2	0.125	-	0.1	0.8	0.8
perfluorhexaanzuur (PFHxA)	µg/kg DS	<0.2	0.125	-	0.1	0.8	0.8
perfluorheptaanzuur (PFHpA)	µg/kg DS	<0.2	0.125	-	0.1	0.8	0.8
perfluoroctaanzuur (PFOA) lineair	µg/kg DS	<0.2	0.125	-	0.1	0.8	0.8
perfluoroctaanzuur (PFOA) vertakt	µg/kg DS	<0.2	0.125	-	0.1	0.8	0.8
perfluornonaanzuur (PFNA)	µg/kg DS	<0.2	0.125	-	0.1	0.8	0.8
perfluordecaanzuur (PFDA)	µg/kg DS	<0.2	0.125	-	0.1	0.8	0.8
perfluorundecaanzuur (PFUnDA)	µg/kg DS	<0.2	0.125	-	0.1	0.8	0.8
perfluordodecaanzuur (PFDoA)	µg/kg DS	<0.2	0.125	-	0.1	0.8	0.8
perfluortridecaanzuur (PFTrDA)	µg/kg DS	<0.2	0.125	-	0.1	0.8	0.8
perfluortetradecaanzuur (PFTeDA)	µg/kg DS	<0.2	0.125	-	0.1	0.8	0.8
perfluorhexadecaanzuur (PFHxDA)	µg/kg DS	<0.2	0.125	-	0.1	0.8	0.8
perfluoroctadecaanzuur (PFODA)	µg/kg DS	<0.2	0.125	-	0.1	0.8	0.8
perfluorbutaansulfonzuur (PFBS)	µg/kg DS	<0.2	0.125	-	0.1	0.8	0.8
perfluorpentaansulfonzuur (PFPeS)	µg/kg DS	<0.2	0.125	-	0.1	0.8	0.8
perfluorhexaansulfonzuur (PFHxS)	µg/kg DS	<0.2	0.125	-	0.1	0.8	0.8
perfluorheptaansulfonzuur (PFHpS)	µg/kg DS	<0.2	0.125	-	0.1	0.8	0.8
perfluoroctaansulfonzuur (PFOS) lineair	µg/kg DS	1.0	0.893	-	0.1	1.1	3.7
perfluoroctaansulfonzuur (PFOS) vertakt	µg/kg DS	<0.2	0.125	-	0.1	1.1	3.7
perfluordecaansulfonzuur (PFDS)	µg/kg DS	<0.2	0.125	-	0.1	0.8	0.8
4:2 fluortelomeer sulfonzuur (4:2 FTS)	µg/kg DS	<0.2	0.125	-	0.1	0.8	0.8
6:2 fluortelomeer sulfonzuur (6:2 FTS)	µg/kg DS	<0.2	0.125	-	0.1	0.8	0.8
8:2 fluortelomeer sulfonzuur (8:2 FTS)	µg/kg DS	<0.2	0.125	-	0.1	0.8	0.8
10:2 fluortelomeer sulfonzuur (10:2 FTS)	µg/kg DS	<0.2	0.125	-	0.1	0.8	0.8
n-methyl perfluoroctaansulfonamide acetaat (MeFOSA)	µg/kg DS	<0.2	0.125	-	0.1	0.8	0.8
n-ethyl perfluoroctaansulfonamide acetaat (EtFOSAA)	µg/kg DS	2.4	2.14	**	0.1	0.8	0.8
perfluoroctaansulfonamide (PFOSA)	µg/kg DS	<0.2	0.125	-	0.1	0.8	0.8
n-methyl perfluoroctaansulfonamide (MeFOSA)	µg/kg DS	<0.2	0.125	-	0.1	0.8	0.8
8:2 fluortelomeer fosfaat diester (8:2 diPAP)	µg/kg DS	<0.2	0.125	-	0.1	0.8	0.8
som PFOA (factor 0,7)	µg/kg DS	0.3	0.268	-	0.1	0.8	0.8
som PFOS (factor 0,7)	µg/kg DS	1.2	1.07	-	0.1	1.1	3.7

Eurofins Nr. 421-13724302
Monsteromschrijving MMslib, S1: 39-48, S2: 39-53, S3: 38- 28-06-2023
 49, S4: 40-49, S5: 35-47, S6: 41-50,
 S7: 37-47, S8: 38-46, S9:

Legenda

#	Aangenomen waarde
G.W.	Gemeten waarde
G.S.S.D.	Gestandaardiseerde meetwaarde
RG Eis	<= rapportagegrens danwel achtergrondwaarde
OW	> toepassingsnorm grond
OWRW	> norm diepe plas (bagger)
-	<= Achtergrondwaarde
**	> norm diepe plas (bagger)

Deze toetsing is met de grootste zorg samengesteld Eurofins Analytico B.V. is echter niet verantwoordelijk voor de uitkomst van deze toetsing.

Mocht u een probleem in deze toetsing signaleren dan verzoeken wij u vriendelijk dit door te geven aan eol.helpdesk@eurofins.com