

Dhr. G. Keulen  
Rijksweg 194  
9011 VK Jirnsum

Reduzum, 26-11-2023.

**Betreft: Reactie op aanvullende vragen vanuit het Bevoegd Gezag op de rapportage:  
Resultaten Nader Onderzoek Wet Natuurbescherming Rijksweg 194, Jirnsum.**

Geachte heer Keulen,

Middels dit schrijven lichten we de vraagstellingen vanuit het Bevoegd Gezag toe. Hiermee kunt u de naar oordeel van het Bevoegd Gezag openstaande vragen beantwoorden.

Onderstaand herhalen we de op verschillende momenten de vragen vanuit het Bevoegd Gezag nogmaals, waarna we een nadere toelichting geven, zowel schriftelijk als ook visueel middels kaarten en afbeeldingen.

***De Kerkuil:***

*Vraag: Waar in de boerderij bevindt zich de kerkuil?*

De Kerkuil heeft een rustplaats die regelmatig, doch niet jaarrond wordt gebruikt in het schuurgedeelte van het hoofdgebouw. De rustplaats bevindt zich in de nok van de schuur tegen de huidige brandmuur met het woonhuisgedeelte. De Kerkuil komt binnen via gaten in de dakconstructie van het achterhuis die er reeds in zijn gevallen door achterstallig onderhoud aan deze.

De betreffende nieuw aangeboden uilenkasten zijn half juni geplaatst ter mitigatie, opdat de dieren hier reeds aan konden wennen (gewenningsperiode). Op het moment van dit schrijven is ons echter (nog) niet duidelijk hoe de initiatiefnemer en diens architect een eventuele compensatie van de te ontmantelen rustlocatie(s) beogen in de herinrichting van het plangebied.

Zie kaart 3 voor de locaties van deze mitigerende maatregel. (Uilenkasten).



**B. de Leeuw, flora en fauna onderzoek**

Oan it Swin 5, 9008 RE Reduzum

### **Spreeuw:**

#### Vraag: waar zijn deze Spreeuwennesten aangetroffen?

De nestlocaties van de Spreeuwen zijn hoofdzakelijk (**8 nestlocaties**) aangetroffen op de zuidzijde van het dak van het achterhuis (schuur) van het hoofdgebouw. Voorts bevonden zich **4 nestlocaties** op het dakdeel van het voorhuis van het hoofdgebouw (zie kaart 2.).

Tijdens het afbreken van de boerderij zullen deze nestlocaties verloren gaan. Dien ten gevolge zijn hiervoor mitigerende maatregelen getroffen in de vorm van het aanbieden van tijdelijke nestlocaties elders op het erf, zoals aangegeven op kaart 3. Op het moment van dit schrijven is ons echter (nog) niet duidelijk hoe de initiatiefnemer en diens architect een eventuele compensatie van de te ontmantelen nestlocaties beogen in de herinrichting van het plangebied.

Daarnaast is de afstand tot het dorp ca 100 meter, (zie kaart 4.), waar voldoende alternatieve nestgelegenheid voor handen is. Gezien de geringe onderlinge afstand tussen het plangebied en de meest nabij gelegen bebouwingen, is er geen zwaarwegende ecologische redenen ten aanzien van de spreeuwen.

### **Aanvullende vragen:**

De nabij gelegen opstallen die worden genoemd in de vraag zijn niet meegenomen in het onderzoek, aangezien dezen niet meer aanwezig waren. Ook de genoemde open schuur was niet meer aanwezig. Ik kan dan ook niet aangeven welke vogels dat zijn geweest. De kans is aanwezig dat het verlaten nesten van boerenzwaluwen zijn geweest.

Uit mondelinge overlevering van de initiatiefnemer richting ondergetekende is gebleken dat er in de reeds ontmantelde opstallen vogelnesten aanwezig waren. Voorts zou hier ook een rustplaats van de Kerkuil aanwezig geweest zijn. Echter, op het moment van aanvang van de ecologische onderzoeken, waren deze opstallen (met rood kruis aangegeven op kaart 1.) niet meer aanwezig, waardoor de dienstdoende ecologen hiervan de aard en aantallen niet meer hebben kunnen vaststellen. Aangezien er wel een verlaten bodemloos nest is aangetroffen van de boerenzwaluw in een vervallen portaalje op een aangrenzende locatie binnen het plangebied, is het aannemelijk dat het hier in de reeds ontmantelde opstallen ook om de Boerenzwaluw ging. Het nest in het reeds vervallen portaalje was reeds langer niet meer in gebruik. Ook zijn er tijdens de veldonderzoeken geen Boerenzwaluwen meer waargenomen die binding met het plangebied toonden.



## **B. de Leeuw, flora en fauna onderzoek**

Oan it Swin 5, 9008 RE Reduzum

De huismussen hadden en toonden geen binding met de boerderij. gezien de geringe afstand tot de bewoning van het dorp is het waarschijnlijk/mogelijk dat deze de begroeiing van de boerderij alleen als tussen station gebruikten.

### Niet meer aanwezige opstallen.

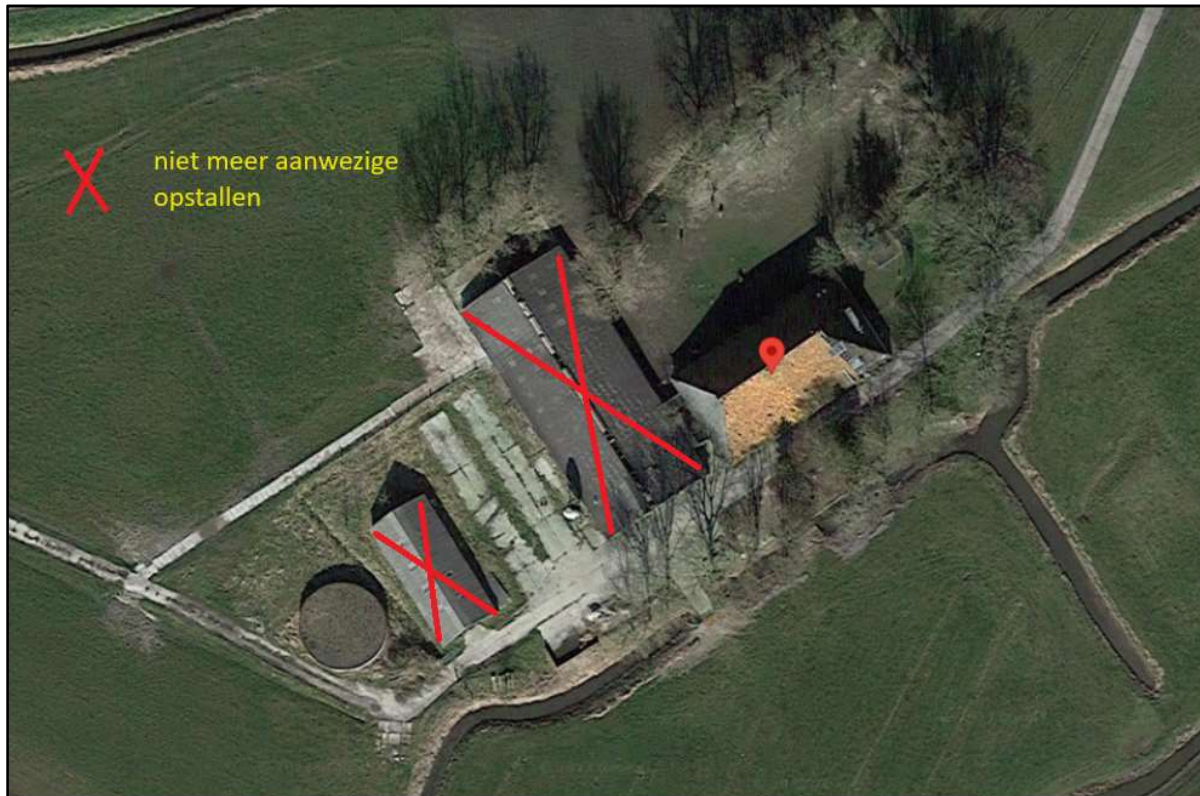

*Kaart 1. Reeds ontmantelde opstallen, mestsilo en kuilplaat nog zichtbaar achter het hoofdgebouw.*

*Vraag: Bij aanvang van het nader onderzoek is geconcludeerd dat de opstallen al zijn gesloopt. Om welke opstallen gaat het en welke opstallen zijn nog wel opgenomen in het nader onderzoek.*

De met rode kruisen aangegeven opstallen in bovenstaande afbeelding waren niet meer aanwezig ten tijde van de nader onderzoeken. De dienstdoende ecologen hebben in persoon niet meer kunnen vaststellen wat de status was van eventueel aanwezige natuurwaarden en daarom zijn derhalve deze betreffende opstallen niet meegenomen in nader onderzoeken. Wanneer deze precies zijn gesloopt heeft ondergetekende geen nadere informatie over.

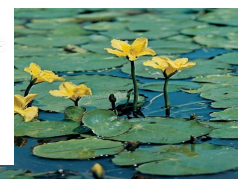

## B. de Leeuw, flora en fauna onderzoek

Oan it Swin 5, 9008 RE Reduzum



*Kaart 2. De locatie van de aangetroffen spreeuwen- en kauwennesten conform het meest volledig verkregen beeld van 15 mei 2023.*



## B. de Leeuw, flora en fauna onderzoek

Oan it Swin 5, 9008 RE Reduzum

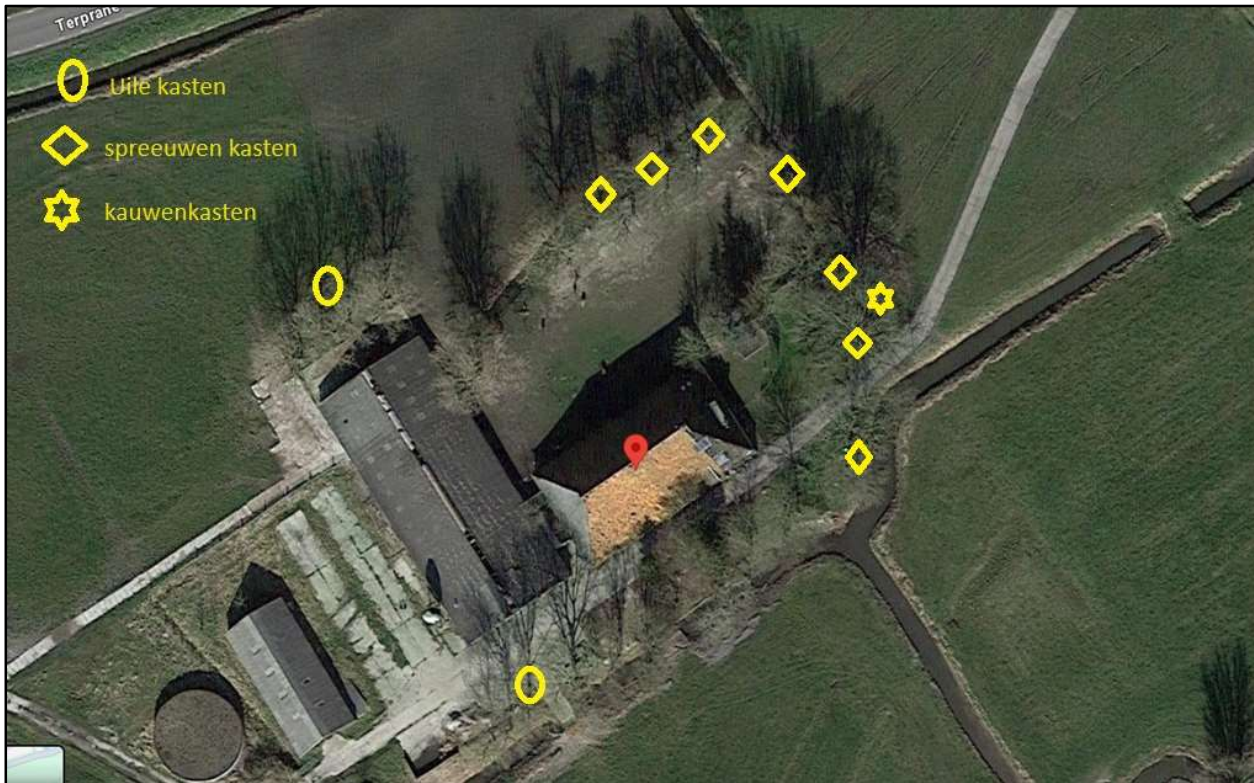

*Kaart 3. De locaties van de nieuw ter mitigatie aangeboden uilen-, spreeuwen- en kauwen nestkasten gedurende het broedseizoen 2023.*

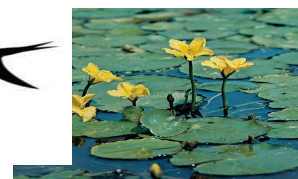

## B. de Leeuw, flora en fauna onderzoek

Oan it Swin 5, 9008 RE Reduzum



*Kaart 3. Positie rustplaats Kerkuil in hoofdgebouw.*

*Vraag: Waar in de boerderij/opstallen bevindt de kerkuil zich?*

De Kerkuil heeft de verblijfplaats/slaapplaats op verschillende plekken onder de nok (zie rode stip in bovenstaande afbeelding) van het schuurgedeelte van de boerderij, doch in hoofdzaak indien het dier aanwezig is, het meest op een plek tegen de brandmuur die tussen het woonhuis en de schuur in het hoofdgebouw gepositioneerd is.

De uil maakt gebruik van gaten in het dak die zijn ontstaan door achterstallig onderhoud van de dakconstructie om in en uit te vliegen.



## B. de Leeuw, flora en fauna onderzoek

Oan it Swin 5, 9008 RE Reduzum

## De nieuw ter mitigatie aangeboden uilen nestkasten.



De kast op de eerste foto is op de tweede foto in een groter geheel weergegeven. Dit is de zuidelijke positie op kaart 3. De derde foto betreft de kast zoals geplaatst op de noordelijke positie op kaart 3.

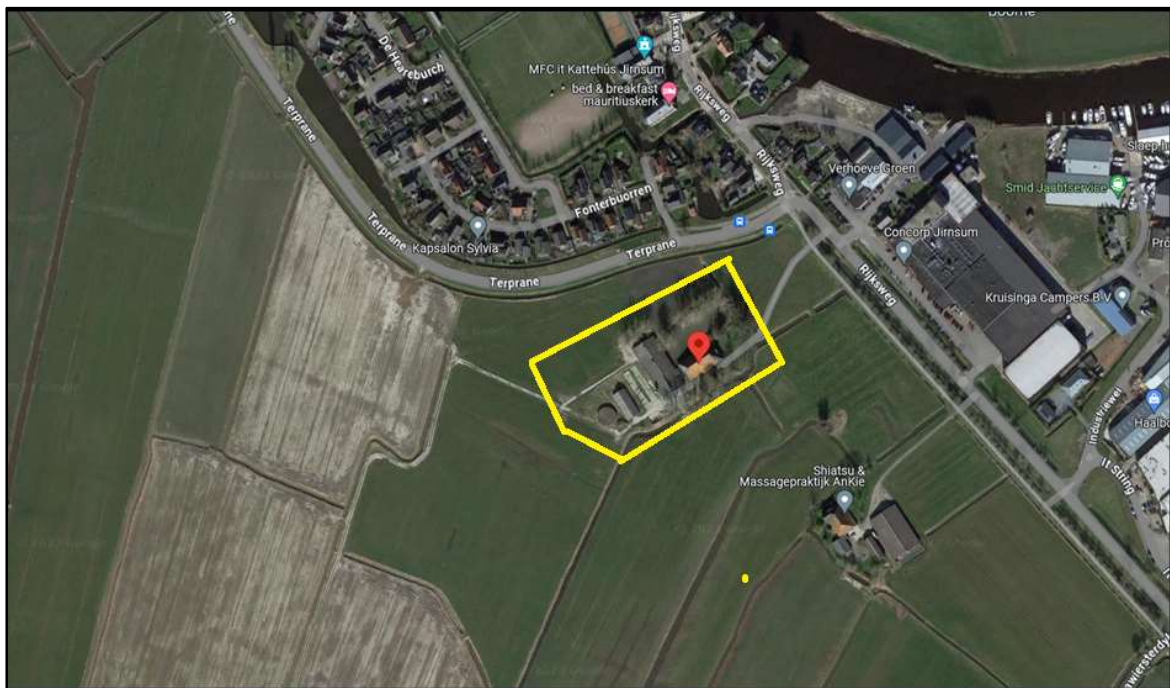

*Kaart 4. Het plangebied is gesitueerd ten zuiden van de woonkern Jirnsom binnen het gele kader.*

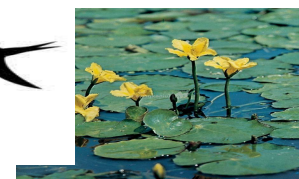

**B. de Leeuw, flora en fauna onderzoek**

Oan it Swin 5, 9008 RE Reduzum

Impressie van de nieuw aangeboden kauwen- en spreuwen- nestkasten ter mitigatie.  
(Bijlage 1)

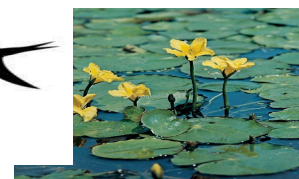

B. de Leeuw, flora en fauna onderzoek

Oan it Swin 5, 9008 RE Reduzum



Ondergetekende gaat er vanuit u hiermee voldoende te hebben geïnformeerd.

Met vriendelijke groet,

Bartle de Leeuw

Ecologisch Adviseur

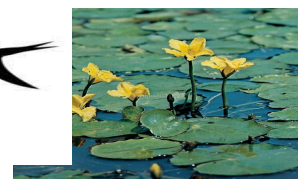

**B. de Leeuw, flora en fauna onderzoek**

Oan it Swin 5, 9008 RE Reduzum