

Formulierversie
2019.01

Aanvraaggegevens

Publiceerbare aanvraag/melding

Aanvraagnummer	4927233
Aanvraagnaam	Vergroten Jachthaven Leechlan 4 te Grou
Uw referentiecode	16-042
Ingediend op	03-02-2020
Soort procedure	Onbekend
Projectomschrijving	Vergroten van de jachthaven aan Leechlân 4 te Grou
Opmerking	Voor de werkzaamheden is reeds eerder overleg geweest
Gefaseerd	Nee
Gerelateerde aanvraag/melding:	4928297
Blokkerende onderdelen weglaten	Ja
Kosten openbaar maken	Nee
Bijlagen die later komen	Constructieve veiligheid
Bijlagen n.v.t. of al bekend	Situatietekening staat op de tekening

Bevoegd gezag

Naam:	Gemeente Leeuwarden
Bezoekadres:	Oldehoofsterkerkhof 2 8911 DH Leeuwarden
Postadres:	Postbus 21000 8900 JA Leeuwarden
Telefoonnummer:	14 058
E-mailadres:	vergunningen@leeuwarden.nl
Website:	www.leeuwarden.nl
Bereikbaar op:	Maandag-vrijdag: 8.30 - 17.00 uur. Don.: tot 19.30

Overzicht bijgevoegde modulebladen

Aanvraaggegevens

Locatie van de werkzaamheden

Werkzaamheden en onderdelen

Bijbehorend bouwwerk bouwen

- Bouwen

Grondkering of damwand plaatsen

- Bouwen

Handelen in strijd met regels ruimtelijke ordening

- Handelen in strijd met regels ruimtelijke ordening

Werk of werkzaamheden uitvoeren

- Werk of werkzaamheden uitvoeren

Bijlagen

Formulierversie
2019.01

Locatie

1 Adres

Postcode	9001ZH
Huisnummer	4
Huisletter	-
Huisnummertoevoeging	-
Straatnaam	Leechlân
Plaatsnaam	Grou
Gelden de werkzaamheden in deze aanvraag/melding voor meerdere adressen of percelen?	<input type="checkbox"/> Ja <input checked="" type="checkbox"/> Nee

3 Toelichting

Eventuele toelichting op locatie	Bestaande jachthaven wordt vergroot
----------------------------------	-------------------------------------

Bouwen

Bijbehorend bouwwerk bouwen

1 Woning

Gaat het om de bouw van één of meer woningen? Ja
 Nee

2 De bouwwerkzaamheden

Wat is er op het bouwwerk van toepassing? Het wordt geheel vervangen
 Het wordt gedeeltelijk vervangen
 Het wordt nieuw geplaatst

Eventuele toelichting Toiletgebouw

Hebt u voor deze bouwwerkzaamheden al eerder een vergunning aangevraagd? Ja
 Nee

3 Plaats van het bouwwerk

Waar gaat u bouwen? Terrein

4 Bruto vloeroppervlakte bouwwerk

Verandert de bruto vloeroppervlakte van het bouwwerk door de bouwwerkzaamheden? Ja
 Nee

Wat is de bruto vloeroppervlakte van het bouwwerk in m2 voor uitvoering van de bouwwerkzaamheden? 0

Wat is de bruto vloeroppervlakte van het bouwwerk in m2 na uitvoering van de bouwwerkzaamheden? 46

5 Bruto inhoud bouwwerk

Verandert de bruto inhoud van het bouwwerk door de bouwwerkzaamheden? Ja
 Nee

Wat is de bruto inhoud van het bouwwerk in m3 voor uitvoering van de bouwwerkzaamheden? 0

Wat is de bruto inhoud van het bouwwerk in m3 na uitvoering van de bouwwerkzaamheden? 144

6 Oppervlakte bebouwd terrein

Verandert de bebouwde oppervlakte van het terrein na uitvoering van de bouwwerkzaamheden? Ja
 Nee

Wat is de bebouwde oppervlakte van het terrein in m2 voor uitvoering van de bouwwerkzaamheden? 0

Wat is de bebouwde oppervlakte van het terrein in m2 na uitvoering van de bouwwerkzaamheden? 48

7 Seizoensgebonden en tijdelijke bouwwerken

Gaat het om een seizoensgebonden bouwwerk? Ja
 Nee

Gaat het om een tijdelijk bouwwerk? Ja
 Nee

8 Gebruik

Waar gebruikt u het bouwwerk en/of terrein momenteel voor? Wonen
 Overige gebruiksfuncties

Geef aan waar u het bouwwerk en/of terrein momenteel voor gebruikt. Jachthaven

Waar gaat u het bouwwerk voor gebruiken? Wonen
 Overige gebruiksfuncties

Geef aan waar u het bouwwerk voor gaat gebruiken. Jachthaven

9 Gebruiksfuncties

In onderstaande tabel staan in de eerste kolom mogelijke gebruiksfuncties die in een bouwwerk kunnen voorkomen. Vul voor alle gebruiksfuncties die voor u van toepassing zijn het aantal personen, de totale gebruiksoppervlakte en de totale vloeroppervlakte van het verblijfsgebied in m2 in hele getallen in.

Gebruiksfunctie	Aantal personen	Gebruiksoppervlakte (m2)	Verblijfsoppervlakte (m2)
Bijeenkomst			
Cel			
Gezondheidszorg			
Industrie			
Kantoor			
Logies			
Onderwijs			
Sport			
Winkel			
Overige gebruiksfuncties	16	46	0

10 Uiterlijk bouwwerk/welstand

Beschrijf van de onderstaande onderdelen de materialen en kleuren die u voor het bouwwerk gebruikt. U mag het veld leeg laten als u materialen en kleuren in de bijlagen vermeldt

Onderdelen	Materiaal	Kleur
Gevels		
- Plint gebouw		
- Gevelbekleding		
- Borstweringen		
- Voegwerk		
Kozijnen		
- Ramen		
- Deuren		
- Luiken		
Dakgoten en boeidelen		
Dakbedekking		

Vul hier overige onderdelen en
bijbehorende materialen en kleuren
in.

Het bouwwerk bestaat uit een unit zie foto op tekening

11 Mondeling toelichten

Ik wil mijn bouwplan
mondeling toelichten voor
de welstandscommissie/
stadsbouwmeester.

- Ja
 Nee

Bouwen

Grondkering of damwand plaatsen

1 De bouwerkzaamheden

Wat is er op het bouwwerk van toepassing?

- Het wordt geheel vervangen
- Het wordt gedeeltelijk vervangen
- Het wordt nieuw geplaatst

Eventuele toelichting

damwand rondom de haven.
de damwand maakt geen onderdeel uit van de waterkering.
het dijklichaam is de waterkering. Bij het waterschap is e.e.a. reeds goedgekeurd

Hebt u voor deze bouwerkzaamheden al eerder een vergunning aangevraagd?

- Ja
- Nee

2 Plaats van het bouwwerk

Waar gaat u bouwen?

Terrein

3 Uiterlijk bouwwerk/welstand

4 Mondeling toelichten

Ik wil mijn bouwplan mondeling toelichten voor de welstandscommissie/stadsbouwmeester.

- Ja
- Nee

Handelen in strijd met regels ruimtelijke ordening

1 Handelen in strijd met regels ruimtelijke ordening

Met welke regels voor ruimtelijke ordening zijn de voorgenomen werkzaamheden in strijd?

- Bestemmingsplan
- Beheersverordening
- Exploitatieplan
- Regels op grond van de provinciale verordening
- Regels op grond van een AMvB
- Regels van het voorbereidingsbesluit

Beschrijf hoe en in welke mate de voorgenomen werkzaamheden in strijd zijn met de regels voor ruimtelijke ordening.

Vergroten haven

Beschrijf het huidige gebruik van de gronden of het bouwwerk.

Recreatief/agrarische

Beschrijf het beoogde gebruik van de gronden of het bouwwerk.

Recreatief

Beschrijf de gevolgen van het beoogde gebruik voor de ruimtelijke ordening.

Meer schepen

Is het beoogde gebruik tijdelijk van aard?

- Ja
- Nee

Hebt u een rapport nodig waarin de archeologische waarde van het terrein dat zal worden verstoord in voldoende mate is vastgelegd?

- Ja
- Nee

Wordt er afgeweken van het exploitatieplan?

- Ja
- Nee

Geef aan waarom en de mate waarin wordt afgeweken van het exploitatieplan.

In bestaande situatie 80 schepen , in de nieuwe situatie 150 schepen



Werk of werkzaamheden uitvoeren

Formuliersversie
2019.01

1 Werk of werkzaamheden uitvoeren

Binnen welk bestemmingsplan zullen de werken, geen bouwwerk zijnde, of werkzaamheden worden uitgevoerd?

Recreatief

Welke werken, geen bouwwerken zijnde, of welke werkzaamheden zullen worden uitgevoerd?

Graafwerkzaamheden plus damwand plaatsen

Wordt grond afgevoerd naar een andere locatie?

Ja

Nee

Zijn er obstakels aanwezig die in de weg staan voor het uitvoeren van het werk of de werkzaamheid?

Ja

Nee

Staat in het bestemmingsplan dat een rapport moet worden overlegd waarin de archeologische waarde is vastgelegd van het terrein dat zal worden verstoord?

Ja

Nee

Bijlagen

Formele bijlagen

Naam bijlage	Bestandsnaam	Type	Datum ingediend	Status document
Clafis-200130-RO-pr-oj-2018-027_pdf	Clafis-200130-RO-pr-oj-2018-027.pdf	Gegevens werk of werkzaamheden uitvoeren Situatietekening Werk of werkzaamheden uitvoeren Gegevens Handelen in strijd met regels ruimtelijke ordening Kwaliteitsverklaringen Bestemmingsplan, beheersverordening en bouwverordening eenvoudige bouwwerken Bestemmingsplan, beheersverordening en bouwverordening Gegevens en bescheiden over veiligheid en het voorkomen van hinder t.b.v. bouwwerkzaamheden Gezondheid Overige gegevens veiligheid Installaties	2020-02-03	In behandeling
Clafis-Bijlage1a_pdf	Clafis-Bijlage1a.pdf	Anders	2020-02-03	In behandeling
Clafis-Bijlage1b_pdf	Clafis-Bijlage1b.pdf	Anders	2020-02-03	In behandeling
Clafis-Bijlage2_pdf	Clafis-Bijlage2.pdf	Anders	2020-02-03	In behandeling
Clafis-Bijlage3_pdf	Clafis-Bijlage3.pdf	Anders	2020-02-03	In behandeling
Clafis-Bijlage4_pdf	Clafis-Bijlage4.pdf	Anders	2020-02-03	In behandeling
Clafis-Bijlage5_pdf	Clafis-Bijlage5.pdf	Anders	2020-02-03	In behandeling
Clafis-Bijlage6_pdf	Clafis-Bijlage6.pdf	Anders	2020-02-03	In behandeling
Clafis-Bijlage7_pdf	Clafis-Bijlage7.pdf	Anders	2020-02-03	In behandeling
Clafis-Bijlage8_pdf	Clafis-Bijlage8.pdf	Anders	2020-02-03	In behandeling
Clafis-Bijlage9_pdf	Clafis-Bijlage9.pdf	Anders	2020-02-03	In behandeling
16-042-Best01a--1811-23_pdf	16-042-Best01a--181123.pdf	Bestemmingsplan, beheersverordening	2020-02-03	In behandeling

Naam bijlage	Bestandsnaam	Type	Datum ingediend	Status document
		en bouwverordening eenvoudige bouwwerken Welstand		
16-042-BE-01b-20013-0_pdf	16-042-BE-01b--200130.pdf	Bestemmingsplan, beheersverordening en bouwverordening eenvoudige bouwwerken Plattegronden en doorsneden bouwen eenvoudige bouwwerken Welstand	2020-02-03	In behandeling
16-042-BE-02b-20013-0_pdf	16-042-BE-02b--200130.pdf	Gegevens werk of werkzaamheden uitvoeren Situatietekening Werk of werkzaamheden uitvoeren Plattegronden, doorsneden en detailtekeningen bouwen	2020-02-03	In behandeling
16-042-BE-03-190227-_pdf	16-042-BE-03-1-90227-.pdf	Plattegronden en doorsneden bouwen eenvoudige bouwwerken	2020-02-03	In behandeling
16-042-BE-04-200131-_pdf	16-042-BE-04-2-00131-.pdf	Plattegronden, doorsneden en detailtekeningen bouwen Welstand	2020-02-03	In behandeling

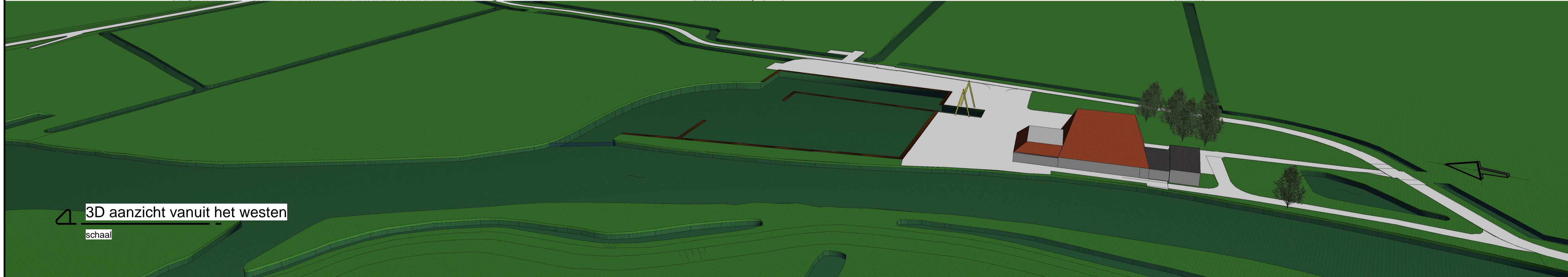

BESTAANDE SITUATIE

A3
BOUWADVIES
2016-042 Best-01a

De Mounder 8
9005 RL WERGEA
Tel/Fax 058-2553132
Mob. 06-53362587
info@a3bouwadvies.nl

Opdr.: F. TALSMAN
Adres: IT Leechlân 4
9001 ZH GROU

Get: A3
Schaal: 1:500
Formaat: A1
Datum: 10-09-2018

Rev. A 23-11-2018
Rev. B
Rev. C
Rev. D

Werk: **UITBREIDING HAVEN
IT LEECHLÂN
AAN IT LEECHLÂN 4,
9001 ZH GROU**

Onderdeel: **BESTEK TEKENING**

NIEUWE SITUATIE

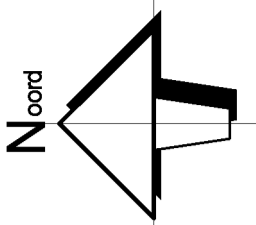
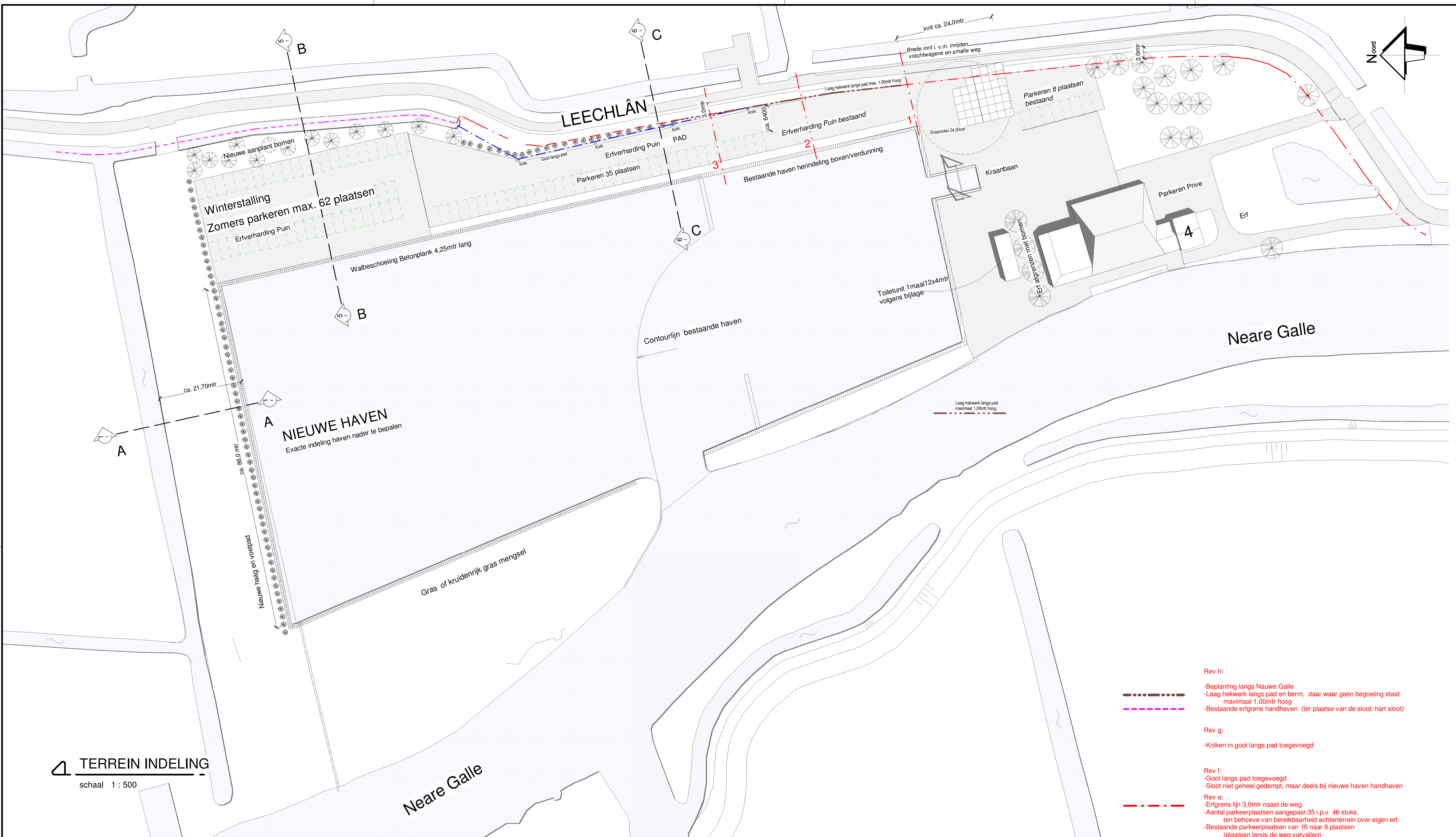

TERREIN INDELING
schaal 1 : 500

- Rev h:
 - Bepanting langs Nauwe Galle
 - Laag hekwerk langs pad en berm, daar waar geen begroeiing staat maximaal 1,00mtr hoog
 - Bestaande erfgrans handhaven (ter plaatse van de sloot: hart sloot)
- Rev g:
 - Kolken in goot langs pad toegevoegd
- Rev f:
 - Goot langs pad toegevoegd
 - Sloot niet geheel gedempt, maar deels bij nieuwe haven handhaven
- Rev e:
 - Erfgrans lijn 3,0mtr naast de weg
 - Aantal parkeerplaatsen aangepast 35 i.p.v. 46 stuks, ten behoeve van bereikbaarheid achterterrein over eigen erf.
 - Bestaande parkeerplaatsen van 16 naar 8 plaatsen (plaatsen langs de weg vervallen)

Rev.h 13-05-2022
Rev.g 08-04-2022
Rev.f 30-03-2022

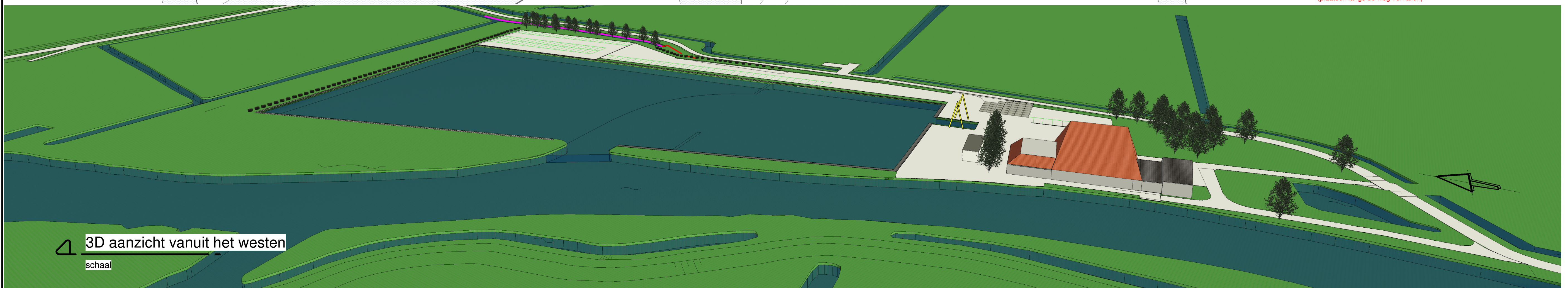

3D aanzicht vanuit het westen
schaal

A3
BOUWADVIES
2016-042 BE-01h

De Mounder 8
9005 RL WERGEEA
Tel/Fax 058-2553132
Mob. 06-53362587
a3bouwadvies@kpnplanet.nl

Opdr.: F. TALSMAN
Adres: It Leechlân 4
9001 ZH GROU

Get:	A3
Schaal:	1:500
Formaat:	A1
Datum:	10-09-2018
Rev. A:	23-11-2018
Rev. B:	30-01-2020
Rev. C:	02-04-2020
Rev. D:	25-05-2020
Rev. E:	15-02-2022

Werk: **UITBREIDING HAVEN IT LEECHLÂN AAN IT LEECHLÂN 4 9001 ZH GROU**

Onderdeel: **BESTEK TEKENING**

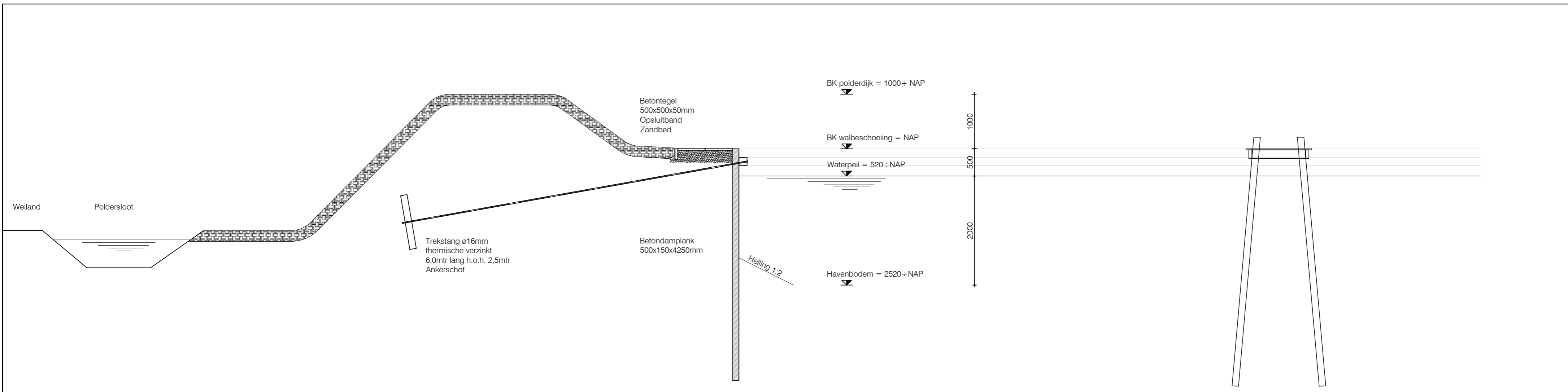

DETAIL A

DETAIL B



De Mounder 8
 9005 RL Wergea
 tel/fax058-2553132
 mob.06-53362587
 info@a3bouwadvies.nl

Bouwadvies

Get:	A3	Opdr.g.:	F. Talsma
Schaal:	1:50	Adres.:	Leechlân 4
Form.:	A2		9001 ZH GROU
Datum:	16-02-2017		

Rev. A:	-	Rev. C:	-
Rev. B:	-	Rev. D:	-

Werk: **UITBREIDING HAVEN IT LEECHLÂN
 AAN HET LEECHLÂN 4, 9001 ZH GROU**
 Onderdeel: **VOORLOPIG ONTWERP**

2016-042-V0-01

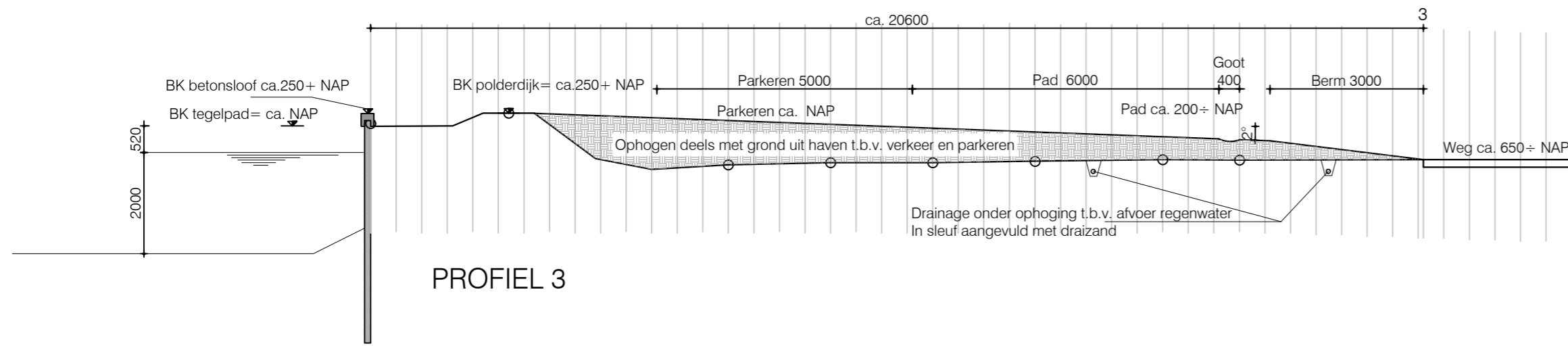

PROFIEL 3

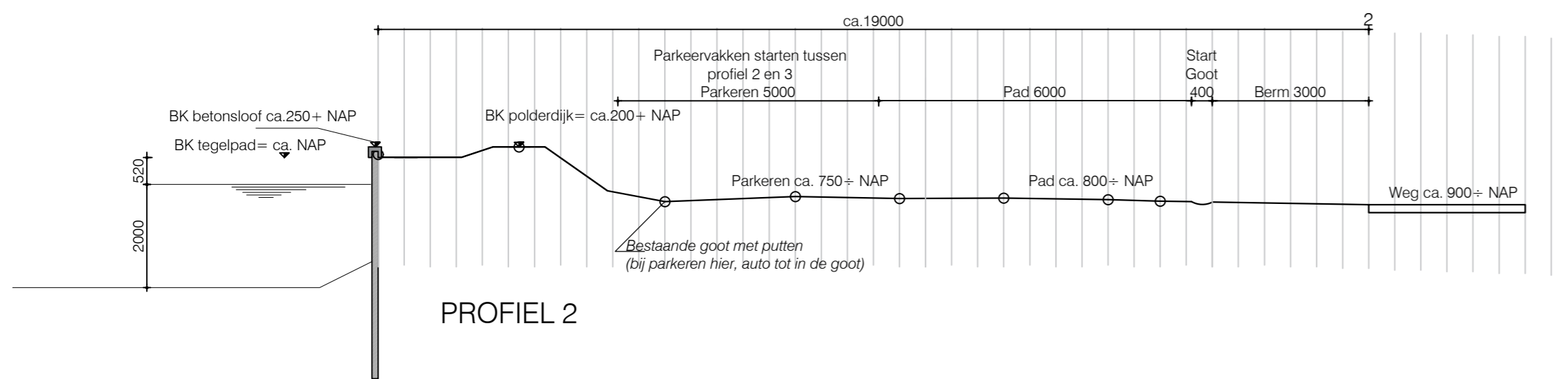

PROFIEL 2

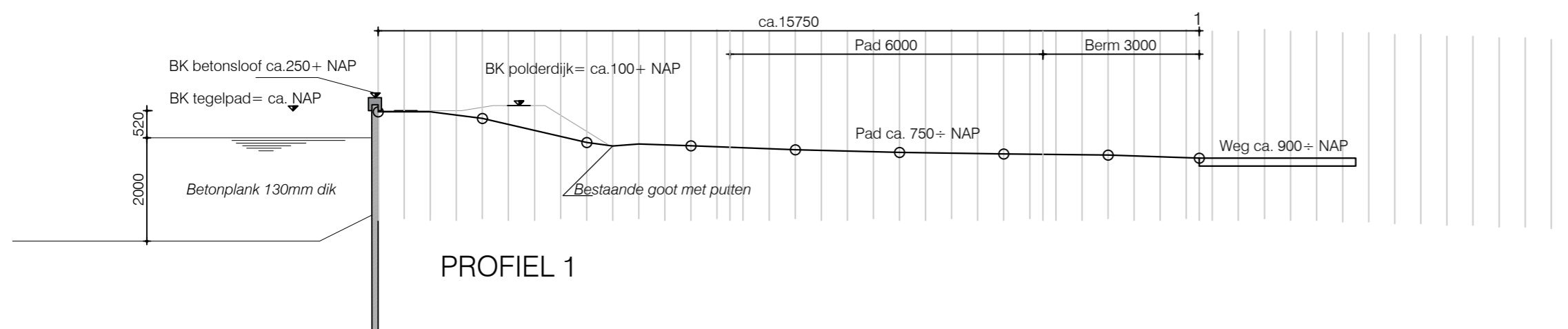

PROFIEL 1

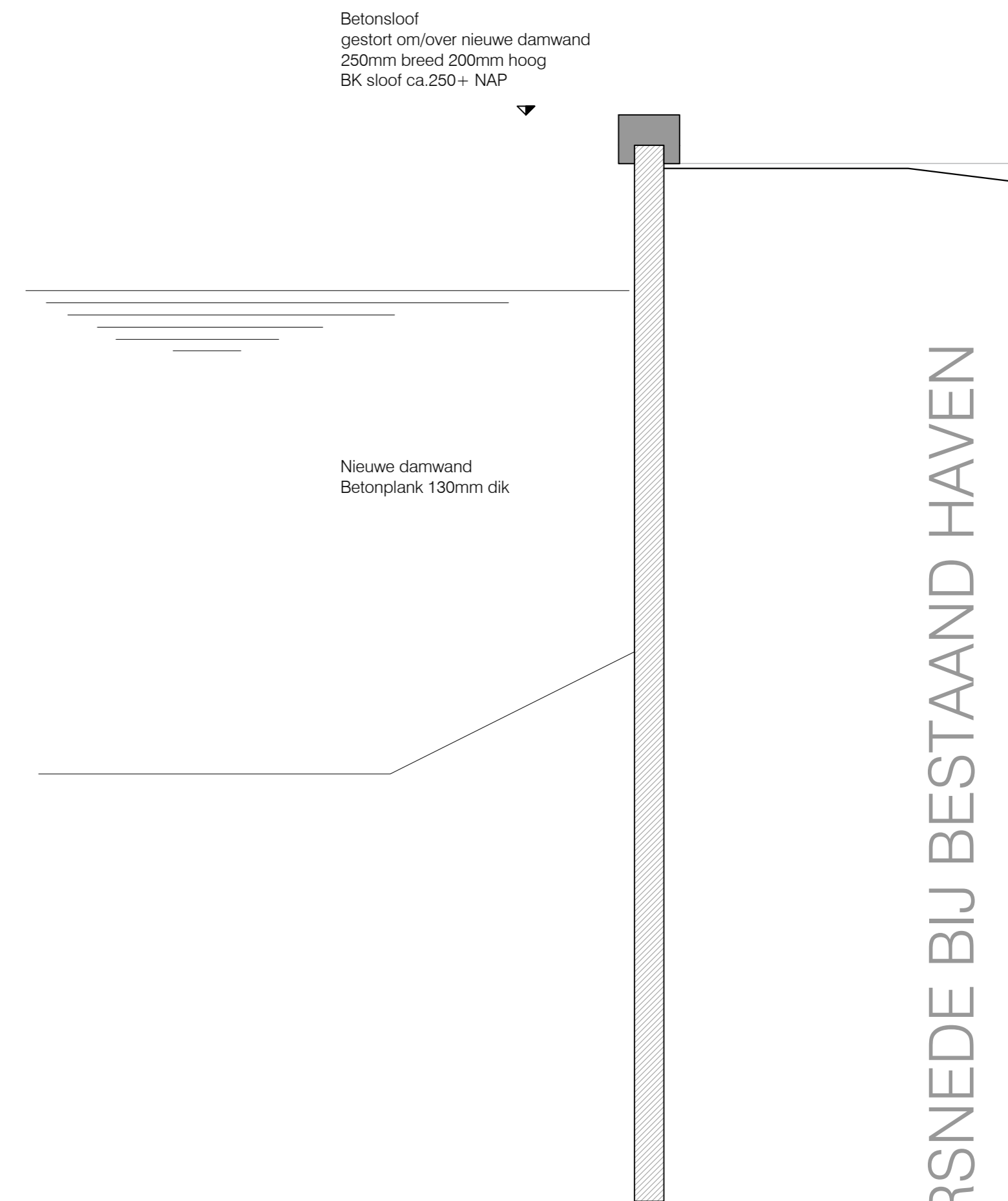

DOORSNEDE BIJ BESTAAND HAVEN

Tekening BE-06 vervangt tekening BE-05

A3
De Mounder 8
9005 RL Wergea
tel/fax058-2553132
mob.06-53362587
a3bouwadvies@kpnplanet.nl

Get:	A3	Opdr.g.:	F. Talsma
Schaal:	1:50 1:100	Adres:	Leechlân 4 9001 ZH GROU
Form.:	A2		
Datum:	03-03-2022		
Rev. A:	30-03-2022	Rev. C:	-
Rev. B:	08-04-2022	Rev. D:	-
Werk:	UITBREIDING HAVEN LEECHLÂN AAN HET LEECHLÂN 4, 9001 ZH GROU		
Onderdeel:	BESTEK TEKENING		

Tek. 2016-042-BE-06b

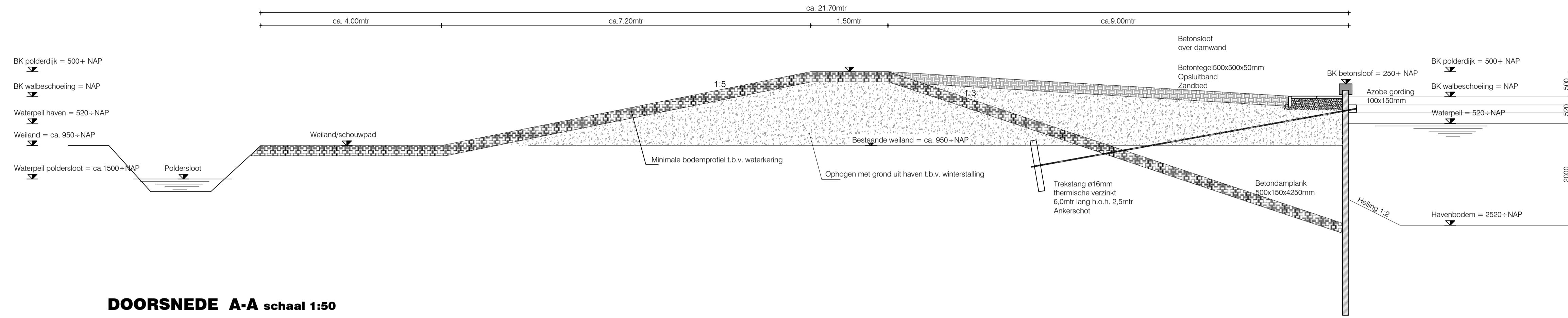

DOORSNEDE A-A schaal 1:50

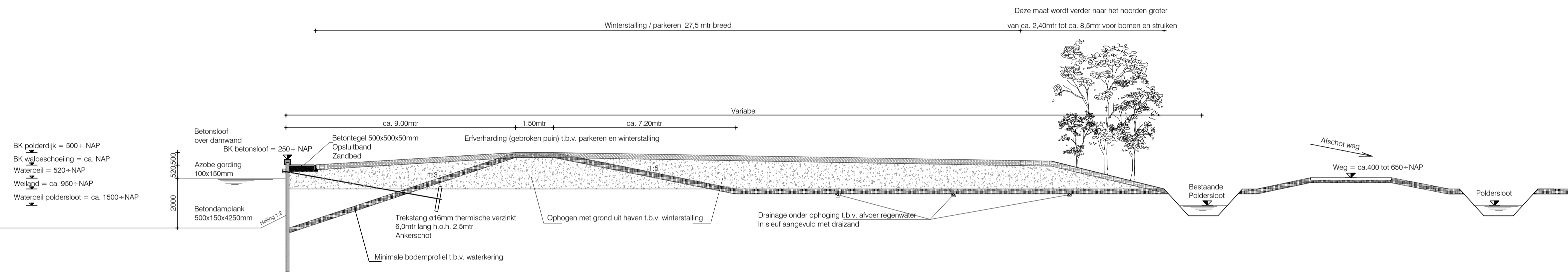

DOORSNEDE B-B schaal 1:100

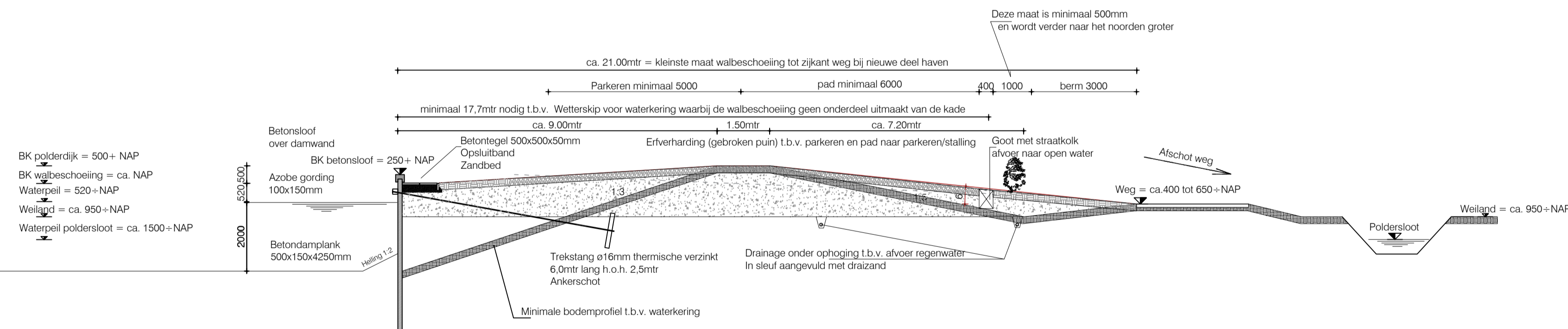

DOORSNEDE C-C schaal 1:100

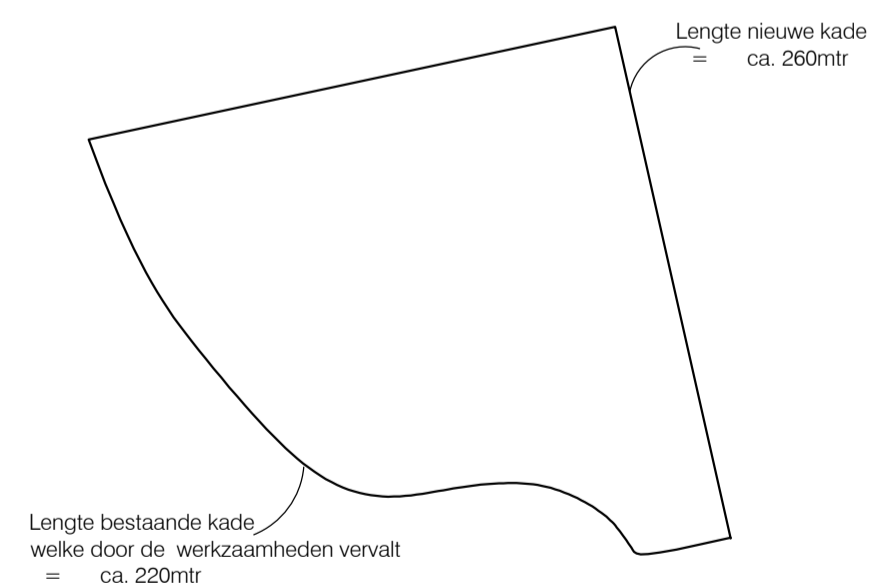

DOORSNEDE BIJ NIEUWE HAVEN

A3
Bouwadvies

Get:	A3	Opdr.g.:	F. Talsma
Schaal:	1:50 1:100	Adres:	Leechlan 4
Form.:	A1		9001 ZH GROU
Datum:	10-09-2018		
Rev. A:	23-11-2018	Rev. C:	08-04-2022
Rev. B:	30-01-2020	Rev. D:	-
Werk:	UITBREIDING HAVEN LEECHLÂN		
	AAN HET LEECHLÂN 4, 9001 ZH GROU		
Onderdeel:	BESTEK TEKENING		

De Mounder 8
9005 RL Wergea
tel/fax 058-2553132
mob. 06-53362587
a3bouwadvies@kpnplanet.nl

2016-042-BE-02C

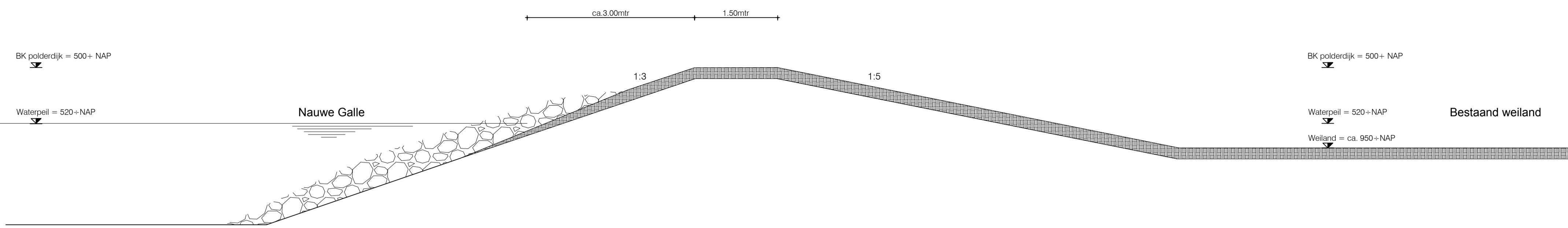

DOORSNEDE D-D schaal 1:50
bestaand

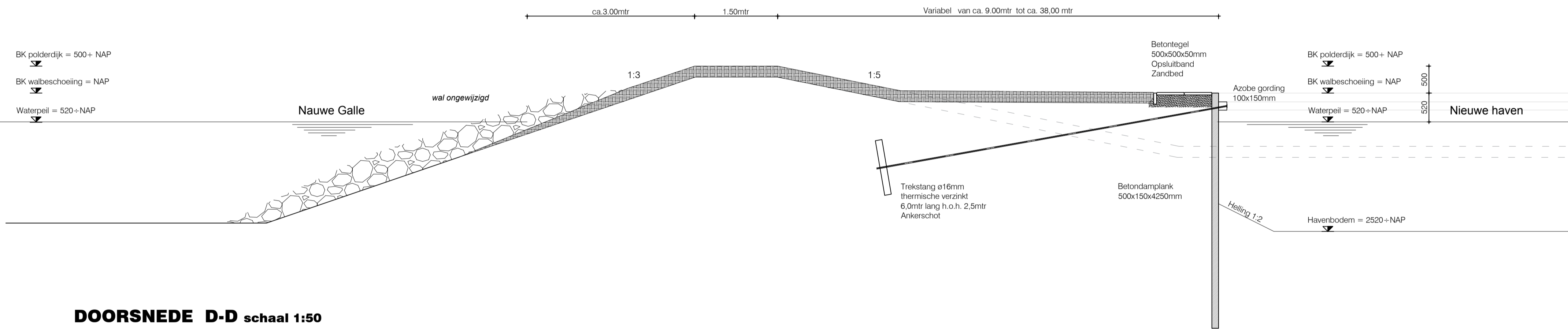

DOORSNEDE D-D schaal 1:50

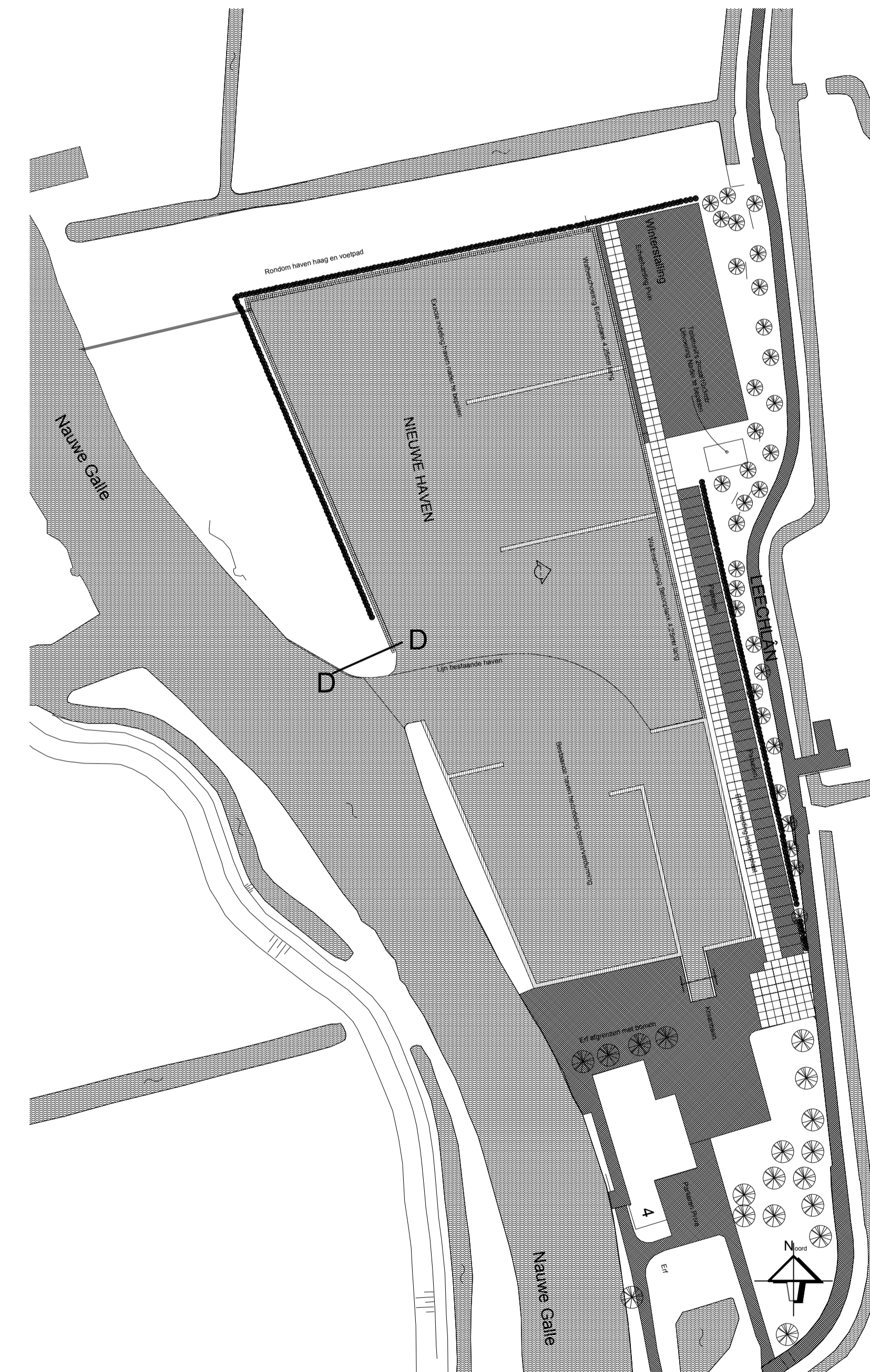

A3

De Mounder 8
9005 RL Wergea
tel/fax 058-2553132
mob 06-53362587
info@a3bouwadvies.nl

Bouwadvies

Get: A3
Schaal: 1:50 1:1000
Form: A1
Datum: 27-02-2019

Opdr.g: F. Talsma
Adres: Leechlân 4
9001 ZH GROU

Rev. A: - Rev. C: -
Rev. B: - Rev. D: -

Werk: **UITBREIDING HAVEN LEECHLÂN
AAN HET LEECHLÂN 4, 9001 ZH GROU**

Onderdeel: **BESTEK TEKENING**

Tek. nr. **2016-042-BE-03**



VOORAANZICHT noord



ZIJAANZICHT west

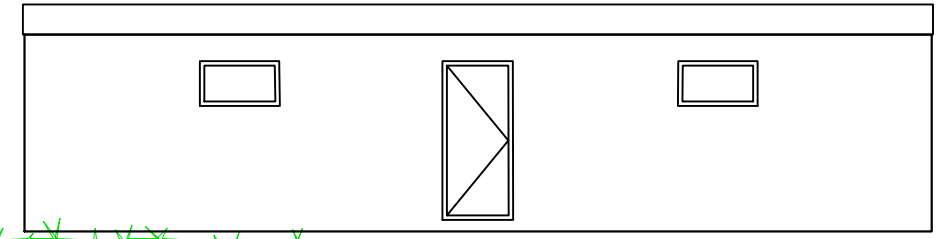

ACHTERAANZICHT zuid

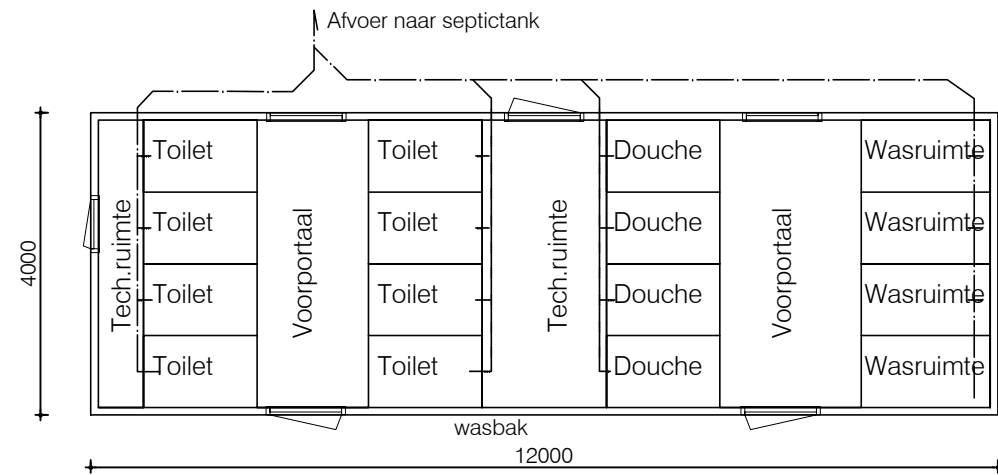

INDELING UNIT

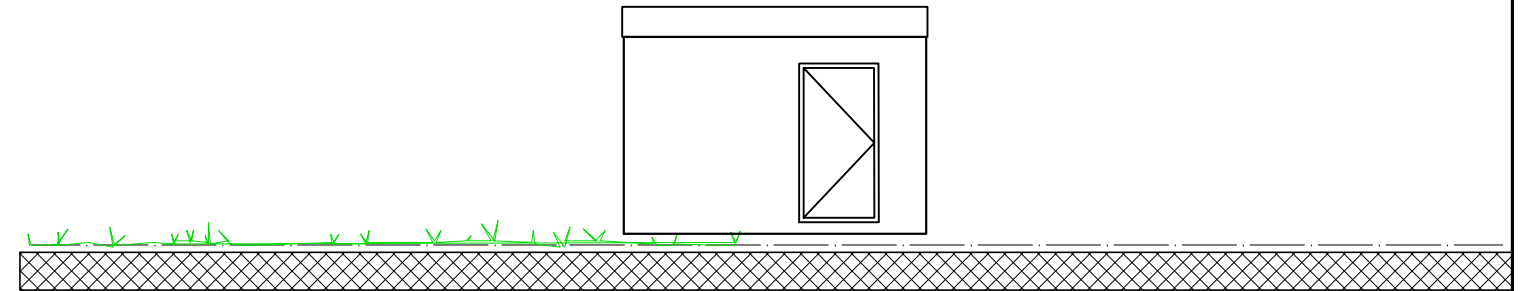

ZIJAANZICHT oost



FOTO UNIT



De Mounder 8

9005 RL Wergea

tel/fax058-2553132

mob.06-53362587

info@a3bouwadvies.nl

Bouwadvies

Get:	A3	Opdr.g.:	F. Talsma
Schaal:	1:50 1:100	Adres.:	Leechlân 4 9001 ZH GROU
Form.:	A1		
Datum:	31-01-2020		

Rev. A:	-	Rev. C:	-
Rev. B:	-	Rev. D:	-

Werk: **UITBREIDING HAVEN LEECHLÂN
AAN HET LEECHLÂN 4, 9001 ZH GROU**

Onderdeel: **BESTEK TEKENING**

Tek.nr.: **2016-042-BE-04**

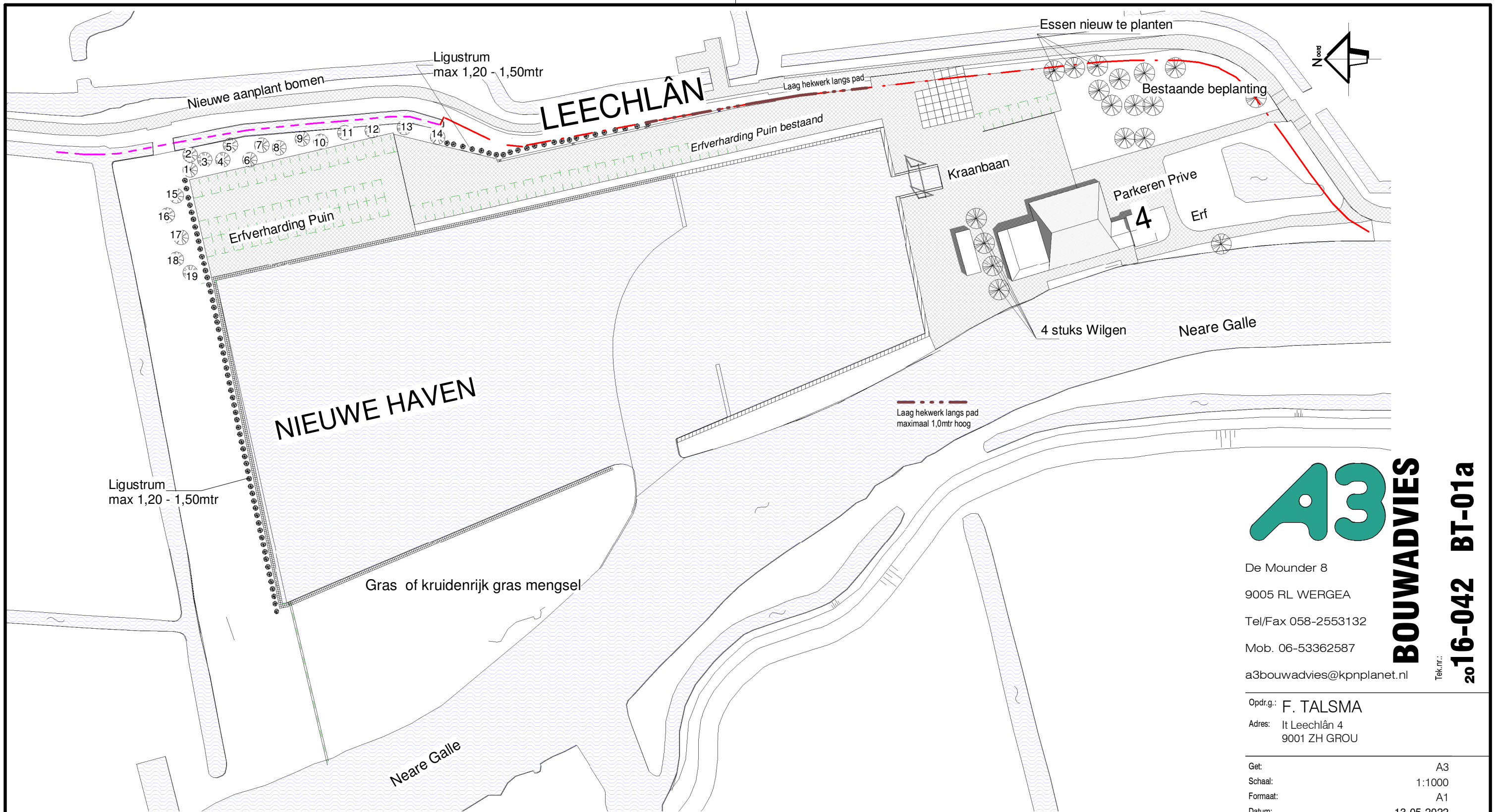

TERREIN BEPLANTING

A3
BOUWADVIES

Tek.n.r.:
2016-042 BT-01a

De Mounder 8
 9005 RL WERGEA
 Tel/Fax 058-2553132
 Mob. 06-53362587
 a3bouwadvies@kpnplanet.nl

Opdr.g.: F. TALSMA
 Adres: It Leechlân 4
 9001 ZH GROU

Get:	A3
Schaal:	1:1000
Formaat:	A1
Datum:	13-05-2022

Rev. A	22-07-2022
Rev. B	
Rev. C	
Rev. D	
Rev. E	

Werk: **UITBREIDING HAVEN
 IT LEECHLÂN
 AAN IT LEECHLÂN 4
 9001 ZH GROU**

Onderdeel: **BEPLANTING TEKENING**

Green4ALL

Plantverhuur

Hoofdweg West 10B
9944 EB Nieuwolda
Tel:06-53326474
Rabobanknr. 319033856
e-mail:info@green4all.nl
www.green4all.nl

Offerte voor:

Jachthaven Leechân

Leechân 4

9001ZH Grou

T.a.v. Dhr. F.Talsma

Plaats : Leechân 4

Grou

Nieuwolda,

Betref : Offertenummer 1353

Hierbij doen wij U een beplantings toekomen betreffende uitbreiding Jachthaven Leechân.

Blad 1 van 3

Gedeelte A

Rondom de haven aan de weg zijde en aan de noordkant een "haag" van Liguster maar deze niets als haag poten maar als solitairen(plantafstand 1,25-1,50 m)Zie bij lage!

Plaats aantal

1 380 Ligustrum vulgare Maat 40-50 vertakt

Totaalprijs incl.b.t.w. gedeelte A € 0,00

Gedeelte B

Achter zijde boerderij 4 stuks wilgen en deze elke winter knotten !

Plaats aantal

1 4 Salix alba (knot op 2,20) Maat 10-12 kw.
1 4 Boomgrond T.b.v. wortel bevordering
1 8 Boompaal Ø8*250 2 stuks per boom
1 8 Boomband

Totaalprijs incl.b.t.w. gedeelte B € 0,00

Gedeelte D

Zijkant boerderij Bestaande bomen uitbreiden met 3 stuks Essen

Plaats aantal

1	3	Alnus glutinosa	maat 8-10 kw.
1	3	Boomgrond	t.b.v. wortel bevordering
1	6	Boomband	
	6	Boompaal Ø8*250	2 stuks p/boom

Totaalprijs incl.b.t.w. gedeelte D € 0,00

Gedeelte E

Nieuwe "Border"langs de weg met inheemse beplanting als solitaires

Plaats aantal

1	1	Cornus sanguinea	maat 50-80 3/+tak
2	1	Amelanchier lemarckii	maat 80-100
3	1	Prunus padus	Maat 80-100
4	1	Crataegus monogyn	maat 50-80 1+1 3/+tak
5	1	Corylus avelana	maat 50-80 1+2 3/ +tak
6	1	Spiraea vanhouttei	maat 60-80
7	1	Philadelphus virginal	maat 60-100 3/+tak
8	1	Cornus sanguinea	maat 50-80 3/+tak
9	1	Amelanchier lemarckii	maat 80-100
10	1	Crataegus monogyn	maat 50-80 1+1 3/+tak
11	1	Corylus avelana	maat 50-80 1+2 3/ +tak
12	1	Prunus padus	maat 80-100
13	1	Philadelphus virginal	maat 60-100 3/+tak
14	1	Cornus sanguinea	maat 50-80 3/+tak
15	1	Amelanchier lemarckii	maat 80-100
16	1	Spiraea vanhouttei	maat 60-80
17	1	Corylus avelana	maat 50-80 1+2 3/ +tak
18	1	Prunus padus	maat 80-100
19	1	Crataegus monogyn	maat 50-80 1+1 3/+tak

Bijlage beplantingsplan Jachthaven "Leechân"

-Ligusterhaag als solitairen planten met als plantafstand 125-150 cm. Hoogte van de liguster op max.150 cm houden. De liguster derhalve ook snoeien/uitdunnen als solitair en niet strak scheren.

-Achterzijde boerderij planten wilgen en deze zomers laten groeien en elke winter knotten.

-Border tussen weg en winterstalling aanplanten met heesters en deze zo planten dat het een afscherming geeft. Ook deze planten als solitairen met tussen ruimte maar wel zo dat de afscherming blijft maar

Geen' Bos "wordt.

Hopende U zo voldoende te hebben geïnformeerd, Verblijven wij, Met vriendelijke groet, Tuinadvies bureau en Hoveniersbedrijf Green4All

Jan Bartelds

Verleende omgevingsvergunning (11038328) voor de uitbreiding van een jachthaven op het adres Leechlân 4 te Grou

Van 27 juli 2023 tot en met 7 september 2023 ligt de omgevingsvergunning voor dit plan met bijbehorende stukken ter inzage.

Ontwikkeling

Het plan voorziet in de uitbreiding van een jachthaven op het adres Leechlân 4 te Grou. De huidige jachthaven biedt ruimte aan 80 ligplaatsen variërend van kleine zeilboten tot grote motorjachten. Het voornemen is om de jachthaven met 70 ligplaatsen uit te breiden. In de beoogde nieuwe situatie biedt de jachthaven ruimte voor 150 plaatsen.

Aan de noordzijde van het perceel zal het erf ruimte bieden voor een winterstalling. Ook wordt er op het terrein een nieuwe sanitaire unit geplaatst. In de huidige situatie ligt het terrein van de jachthaven op één meter van de weg. In de nieuwe situatie komt er een drie meter brede bermstrook tussen het terrein van de jachthaven en de weg te liggen. De jachthaven met winterstalling wordt conform een bijgevoegd landschapsinrichtings- en beplantingsplan landschappelijk ingepast.

Inzage

De omgevingsvergunning met bijbehorende stukken kunt u inzien:

- in het Gemeentehuis, Oldehoofsterkerkhof 2, Leeuwarden (op werkdagen van 8.30 tot 17.00 uur en op donderdag tot 19.30 uur) / (Vanwege de situatie rondom corona kan dit alleen op afspraak. Neem hiervoor contact op met ons callcenter via telefoonnummer 14058.). Hier kunt u ook vragen stellen over het plan en de procedure.
- via de website www.ruimtelijkeplannen.nl (identificatiecode: NL.IMRO.0080.01002OGV38-VG01 of <https://Leeuwarden.tercera-go.nl/MapView/Default.aspx?id=NL.IMRO.0080.01002OGV38-VG01>).

Beroep

Bent u het niet eens met deze verleende omgevingsvergunning? Dan kunt u beroep instellen bij de Rechtbank Noord-Nederland, Afdeling bestuursrecht, Postbus 150, 9700 AD Groningen. U kunt beroep instellen van 28 juli 2023 tot en met 7 september 2023.

Voorlopige voorziening

Hebt u beroep ingesteld, dan kunt u tijdens de beroepstermijn een verzoek om voorlopige voorziening indienen bij de voorzieningenrechter van de Rechtbank Noord-Nederland, Postbus 150, 9700 AD Groningen. Dit kan alleen in spoedeisende zaken.

Het besluit treedt de dag na afloop van de beroepstermijn in werking. Als binnen de beroepstermijn een verzoek om voorlopige voorziening is ingediend, treedt het besluit niet in werking voordat op dat verzoek is beslist.