

Recreatieve uitbreiding De Wilgenhoeve Augustinusga. Quick scan ecologie.

Opdrachtgever: De Wilgenhoeve

Datum: 18 juli 2023

Opgesteld door: Theo Jager, 06-50507052, theojager@natuurscope.nl

Inleiding

De Wilgenhoeve bestaat uit een paardenstal en enkele verblijfsrecreatie-elementen. De verblijfsrecreatie wil men uitbreiden met aanvullende verblijfsaccomodaties, zoals trekkershutten en stacaravans. Deze komen aan de achterzijde op het terrein. De locatie is weergegeven in figuur 1.



Figuur 1 Locatie voor plaatsing verblijfsaccomodatatie en ondersteunende faciliteiten (geel omlijnd).

Omdat deze ontwikkeling kan leiden tot verboden handelingen volgens de Wet natuurbescherming ten aanzien van beschermde soorten planten en dieren, is aan Natuurscope gevraagd een quick scan uit te voeren om na te gaan of dit aan de orde kan zijn. Hiertoe is door Theo Jager op 14 juni 2023 een bezoek aan het terrein gebracht om dit na te gaan.

Resultaten

Foto's 1 geeft een indruk van het terrein.



Foto 1 Locatie voor uitbreiding verblijfsaccomodatie De Wilgenhoeve: paardenwei.

Het terrein bestaat uit een paardenwei. Beschermde soorten planten of dieren zijn niet aangetroffen, gezien staat en gebruik van het terrein zijn deze hier ook niet te verwachten. In de sloot aan de westzijde bevinden zich enkele siervogels; beschermde amfibieën of vissen zijn hier niet bekend en ook niet aangetroffen. In de bomen nabij de locatie bevinden zich geen jaarrond beschermde nestplaatsen van vogels. Ook staan deze dusdanig ver van de verblijfslocaties dat geen invloed zal optreden op vleermuizen. Er is dus geen negatieve invloed op beschermde soorten.

Figuur 2 geeft een beeld van de gewenste landschappelijke terreininrichting.

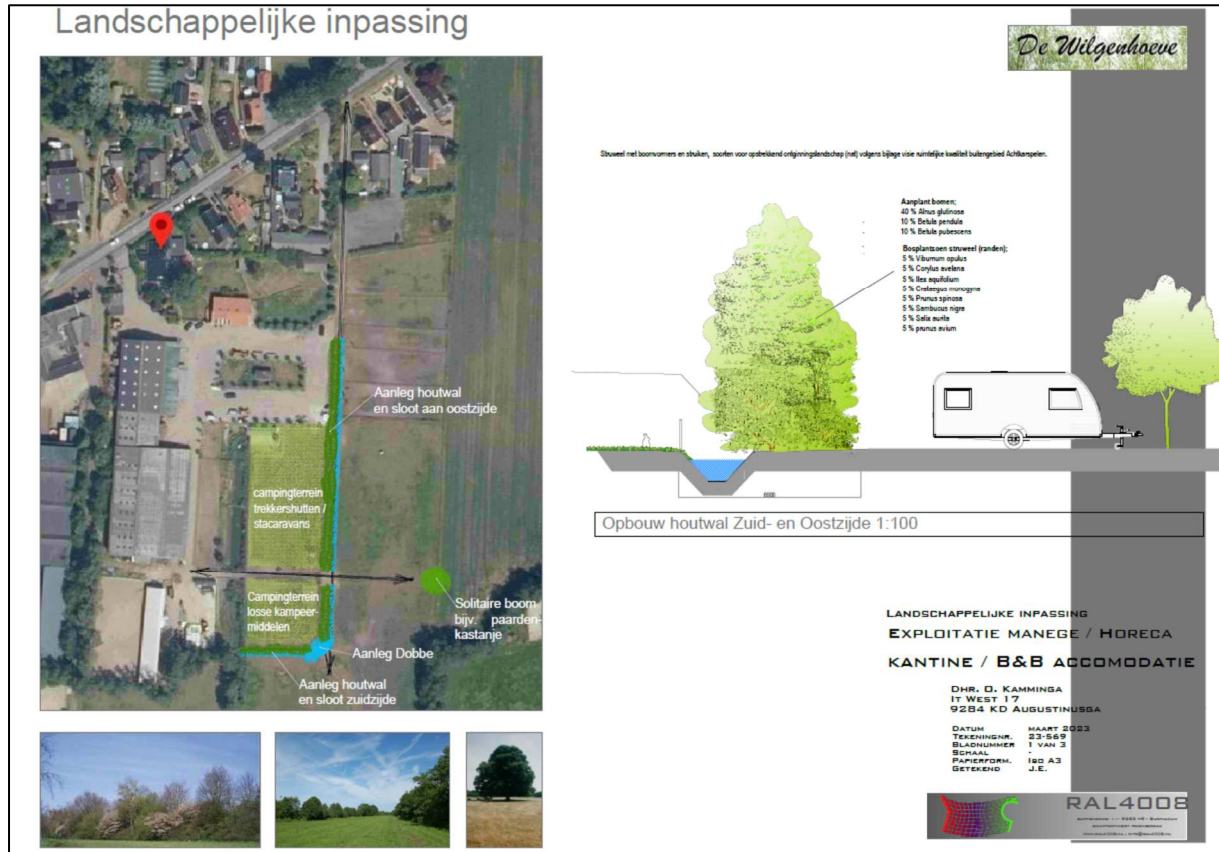

Figuur 2 Landschappelijke inpassing

De landschappelijke inpassing houdt in dat aan de zuidzijde en de oostzijde een sloot, dobbe en houtwal wordt aangebracht. Hiermee ontstaat extra foerageergebied voor vleermuizen, leefgebied voor vogels en amfibieën. Voor beschermde soorten planten en dieren zijn de voorgenomen ontwikkelingen daarom in potentie positief.

Conclusie

Verboden handelingen op wettelijk beschermde soorten door de uitbreiding van De Wilgenhoeve met verblijfsaccommodatie is uitgesloten. De landschappelijke inpassing biedt aanvullend leefgebied voor flora en fauna. Er is geen verder onderzoek of procedure nodig in het kader van de Wet natuurbescherming.