

Buitengebied 2009, Zevenmeersveenweg 3



NL.IMRO.0048.OV1402-

ontwerp:9 oktober

bouwtekeningen bij ontwerp-omgevingsvergunning

- | | |
|------------|---|
| Tekening 1 | bouwtekening rundveestal bo-wortel1, blad 2 d.d. 18-10-2013
(gevels plattegrond, situatie) |
| Tekening 2 | bouwtekening rundveestal bo-wortel1, blad 2 d.d. 18-10-13
(kelderplan dakconstructie details) |
| Tekening 3 | bouwtekening werktuigenberging bo-wortel2 blad 1 d.d. 18-10-2013 |
| Tekening 4 | bouwtekening werktuigenberging bo-wortel2 blad 2 d.d. 18-10-2013 |
| Tekening 5 | gewijzigde bouwtekening werktuigenberging bo-worel2 blad 1 d.d. 25-02-14 |
| Tekening 6 | gewijzigde bouwtekening werktuigenberging bo-worel2 blad 2 d.d. 25-02-14 |
| Tekening 7 | gewijzigde bouwtekening rundveestal bo-wortel1 blad 2 d.d. 20-08-14 (plattegrond,
gevels situatie) |
| Tekening 8 | gewijzigde bouwtekening werktuigenberging bo-wortel2, blad 1, d.d. 20-08-14 |

TEKENING 1

**bouwtekening rundveestal bo-wortel1, blad 2 d.d. 18-10-13
(gevels plattegrond, situatie)**

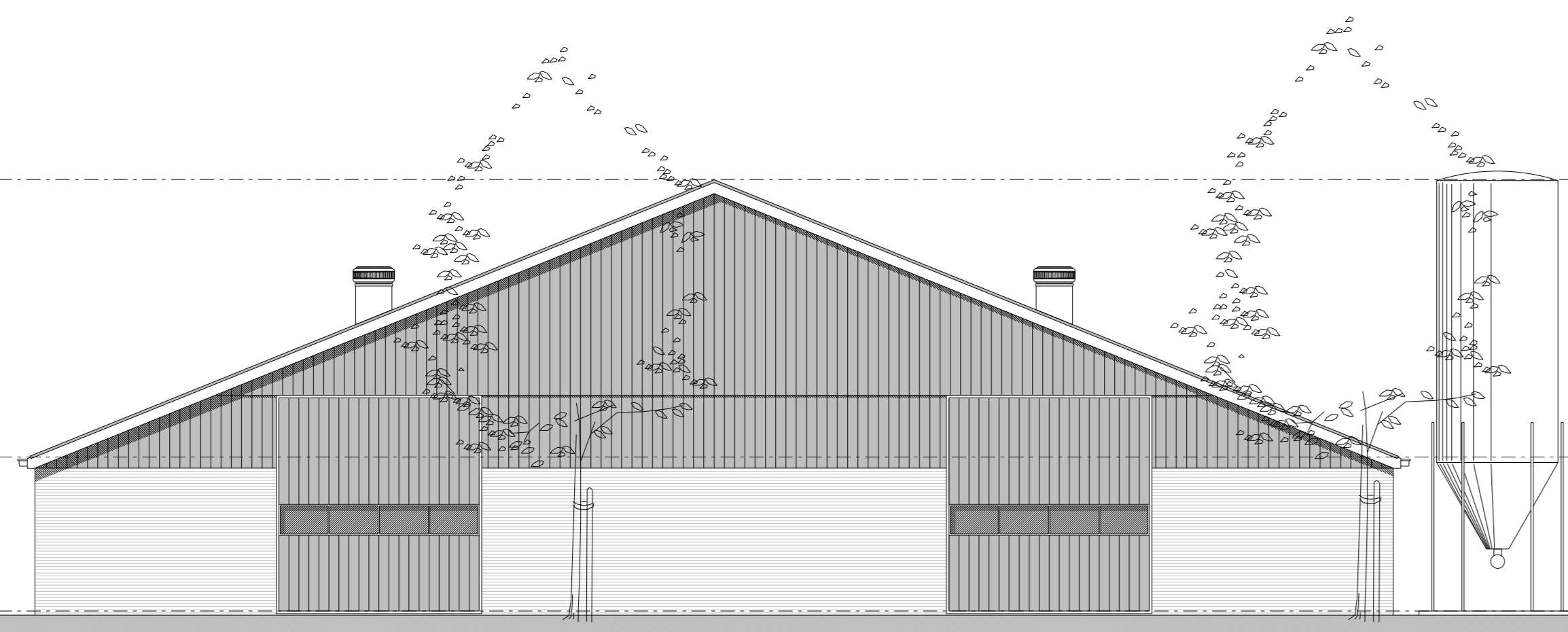

Voorgevel

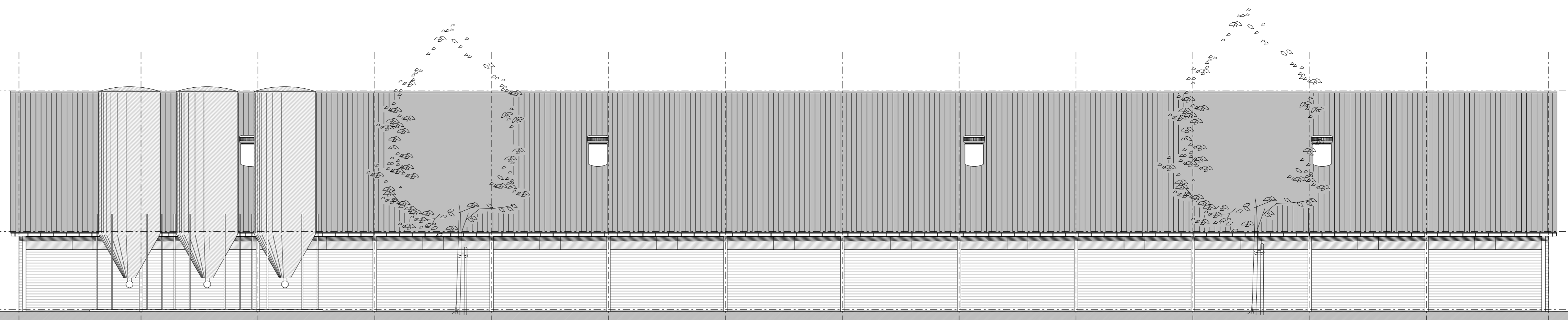

Rechter zijgevel

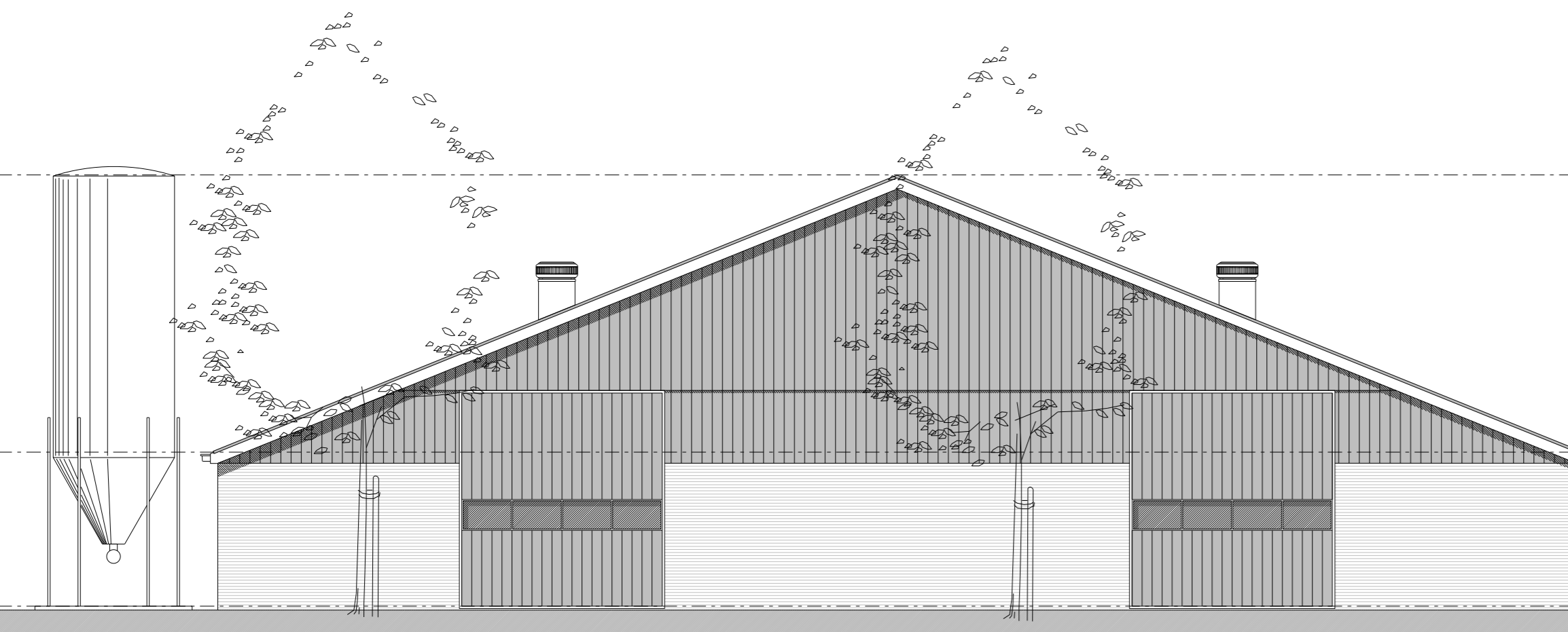

Achtergevel

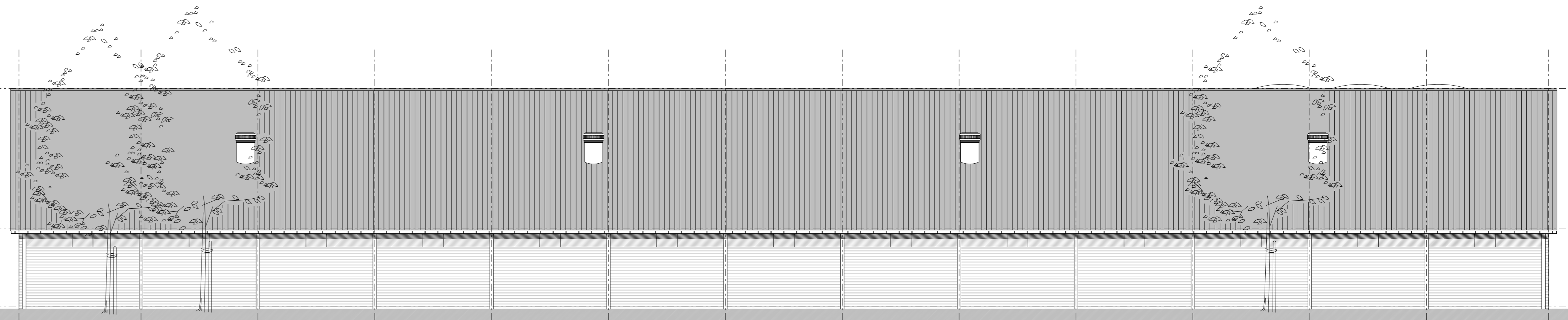

Linker zijgevel

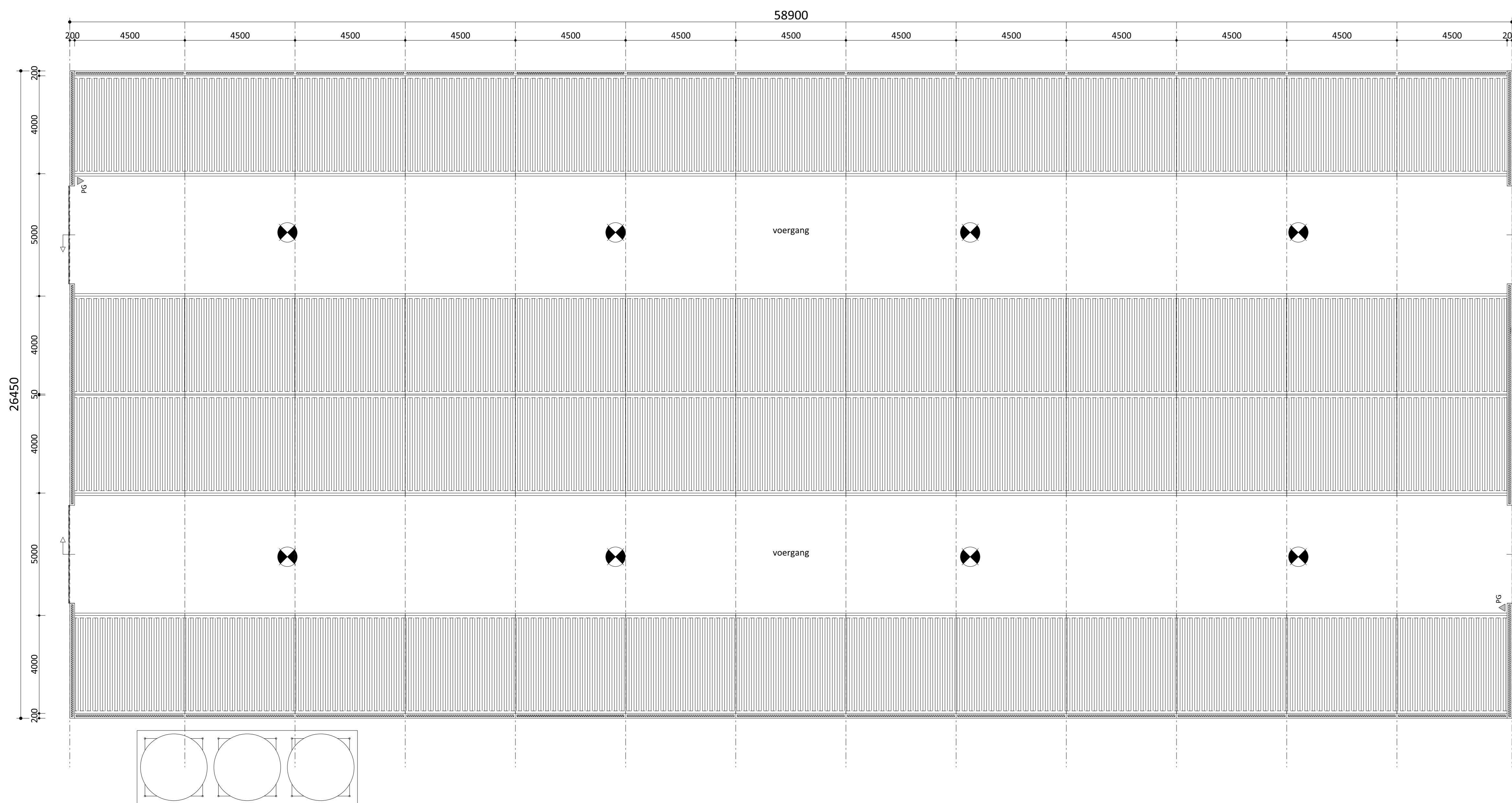

Plattegrond

Legenda

Langsgevels:

opgaand werk betonelementen met steenmotief kleur rood
inlaatventielen en lichtrook Tuiderhof kleur transparant
bakgoot, aluminium, gebroken wit

Kopgevels:

opgaand werk betonelementen met steenmotief kleur rood
deuren sandwichbeplating kleur donkergroen
windveren/dekstukken: geprof. staalpl. kleur gebroken wit
dakbedekking geïsoleerde sandwichpanelen TR kleur antraciet

Brandweerreenvooi

Ontluchten

Alle deuren van de stal en reeds aanwezige bebouwing kunnen van binnenuit zonder gebruikmaking van losse voorwerpen, zoals sleutels e.d. ten alle tijde geopend worden.

Brandveiligheidsinstallaties

PG Sproeischuimblusser met een vulling van 12kg.

Algemeen

Brandcompartiment = subbrandcompartiment
Bezetting minder dan 1 persoon per 30 m²
Gebruiksfunctie: lichte industrie

BEPERKING VAN HET ONTWIKKELEN VAN BRAND EN ROOK

BINNENOPPERVLAK

Een zijde van een constructiedeel die grenst aan de binnenlucht voldoet tenminste aan brandklasse D en aan rookklasse s2, beide bepaald volgens NEN-EN 13501-1.

BUITENOPPERVLAK

Een zijde van een constructiedeel die grenst aan de buitenlucht voldoet tenminste aan brandklasse D, bepaald volgens NEN-EN 13501-1. deze eis is niet van toepassing op de bovenzijde van een dak.

BELOOPBAAR VLAK

Voor de bovenzijde van een personen bestemde vloer, een trap en een hellingbaan die grenst aan de binnenlucht geldt rookklasse s1 fl en brandklasse D fl, beide bepaald volgens NEN-EN 13501-1.

VRIGESTELD

Op ten hoogste 5% van de totale oppervlakte van de constructiedelen van elke afzonderlijke ruimte, waarvoor de hierboven gestelde rookklasse en brandklasse geldt, is die eis niet van toepassing.

DAKOPPERVLAK

De bovenzijde van een dak van een gebouw is, bepaald volgens NEN 6063, niet brandgevaarlijk. Dit geldt niet indien het bouwwerk geen voor personen bestemde vloer heeft die hoger ligt dan 5 m boven meethoogte, en de brandgevaarlijke delen van het dak tenminste 15 m vanaf de perceelsgrens liggen. Indien het perceel waarop het bouwwerk ligt, grenst aan een openbare weg, openbaar water, openbaar groen, of een perceel die niet bestemd voor bebouwing of voor een speelveld, een kamperterrein of opslag van brandgevaarlijke stoffen of van brandbare niet milieugevaarlijke stoffen wordt die afstand aangehouden tot het hart van de weg, dat water, dat groen of dat perceel.

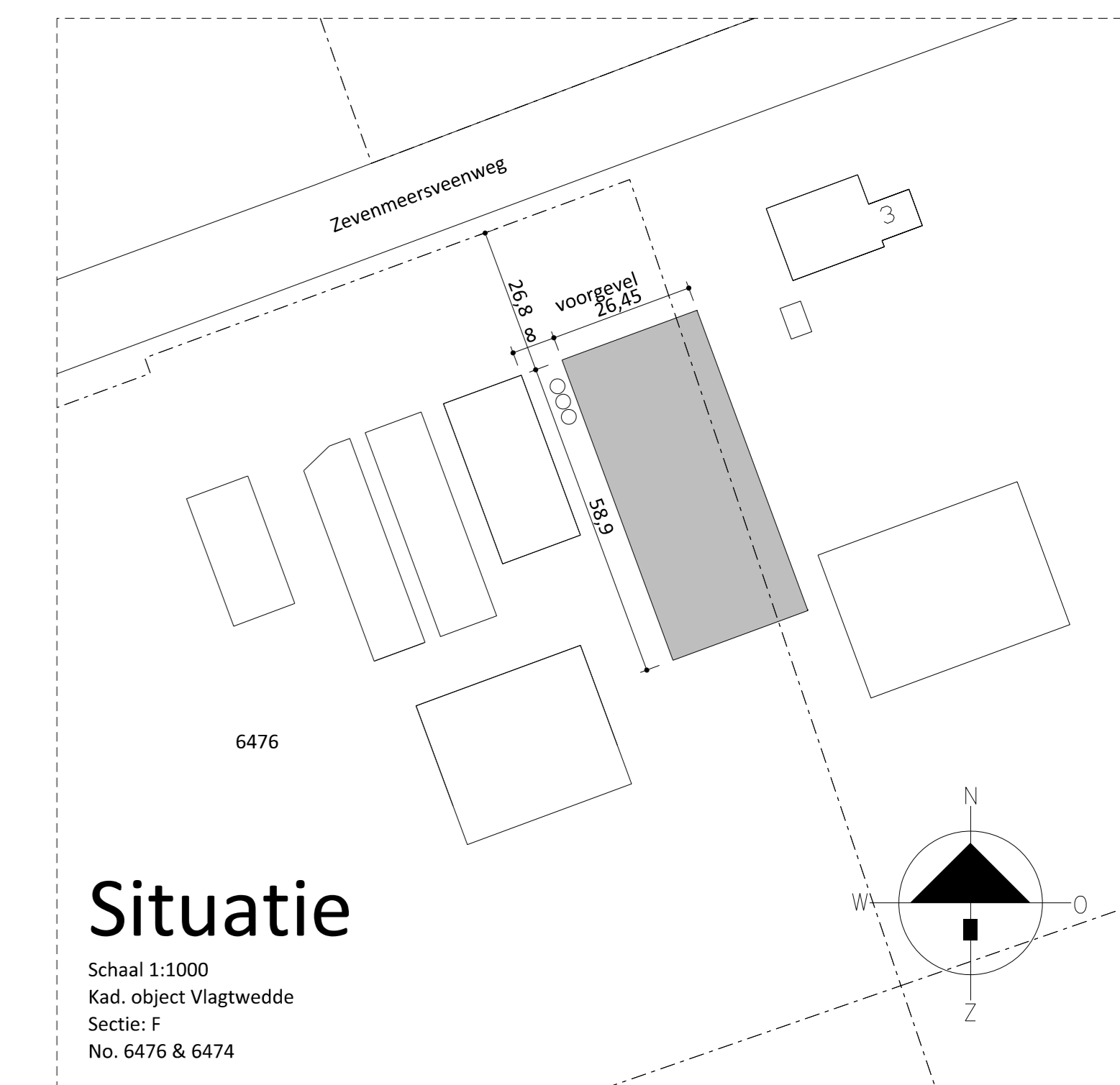

Situatie

Schaal: 1:1000
Kad. object Vlagwedde
Sectie: F
No. 6476 & 6474



PROJECT: Nieuwbouw rundveestal	OPDRACHTGEVER: J.P. Wortelboer B.V. Zevenmeersveerweg 3 9551 VT Sellingen	SCHAAL: 1:1000	GETEKEND: MK
Van Westreenen Adviseurs Amstelveenseweg 14 1171 SN Amsterdam T: 020 481 47 42 F: 020 481 47 42 E: info@vanwestreenen.nl	LOCATIE: Zevenmeersveerweg 3 te Sellingen	DATUM: 18/10/2013	FORMAAT: 841x1189
Van Westreenen BSA 1133 SA Lelystad T: 05481 37 83 57 F: 05481 37 83 64 E: info@vanwestreenen.nl	ONDERDEEL: technische plattegronden / details maten voor de uitvoering in het werk controleren	WIJZIGING:	PROJECTNUMMER: SD-WORTEL Blad 2 van 2

**TEKENING 2 bouwtekening rundveestal bo-wortel1, blad 2 d.d. 18-10-13
(kelderplan dakconstructie details)**

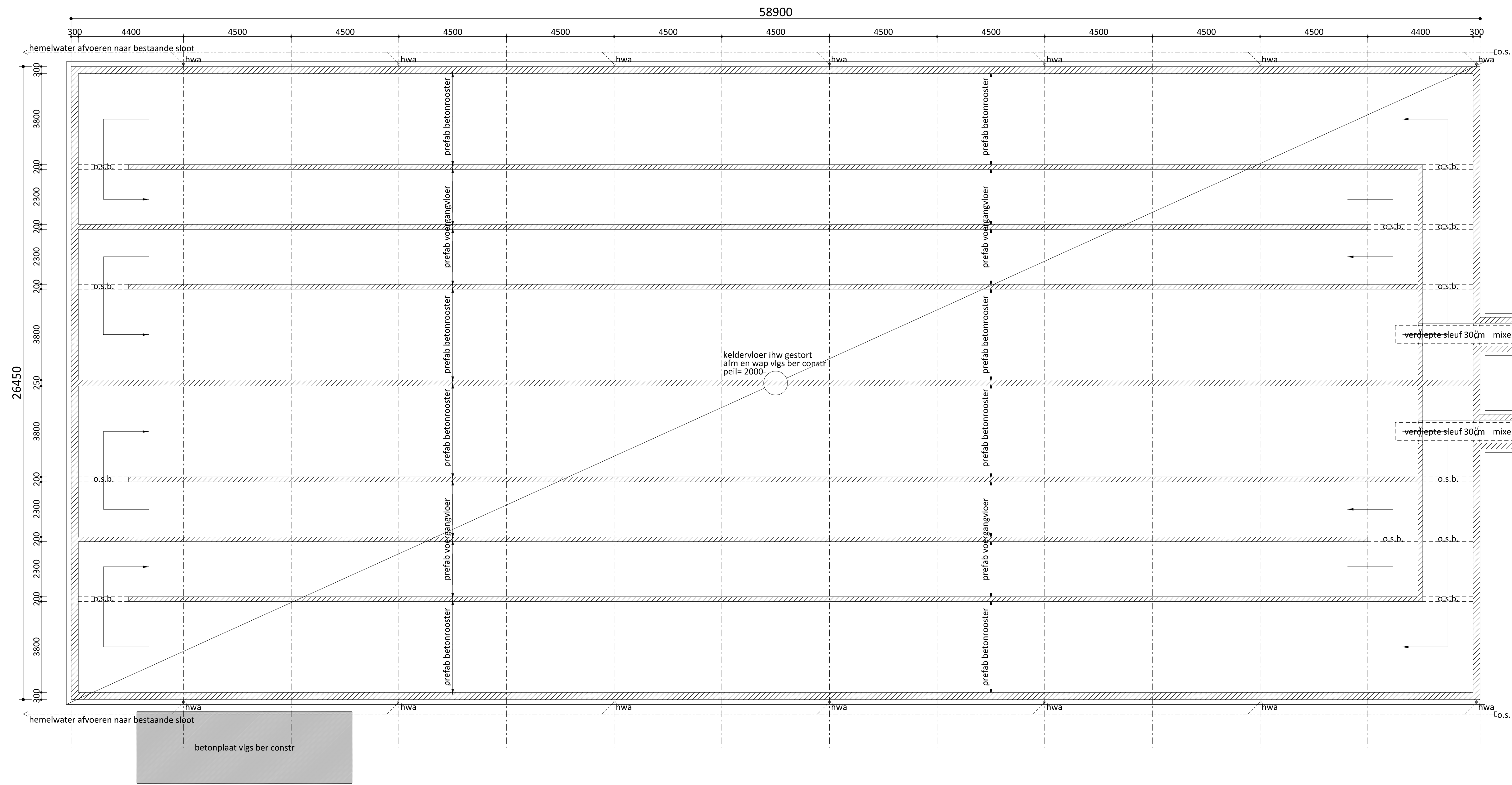

Kelderplan / riolering

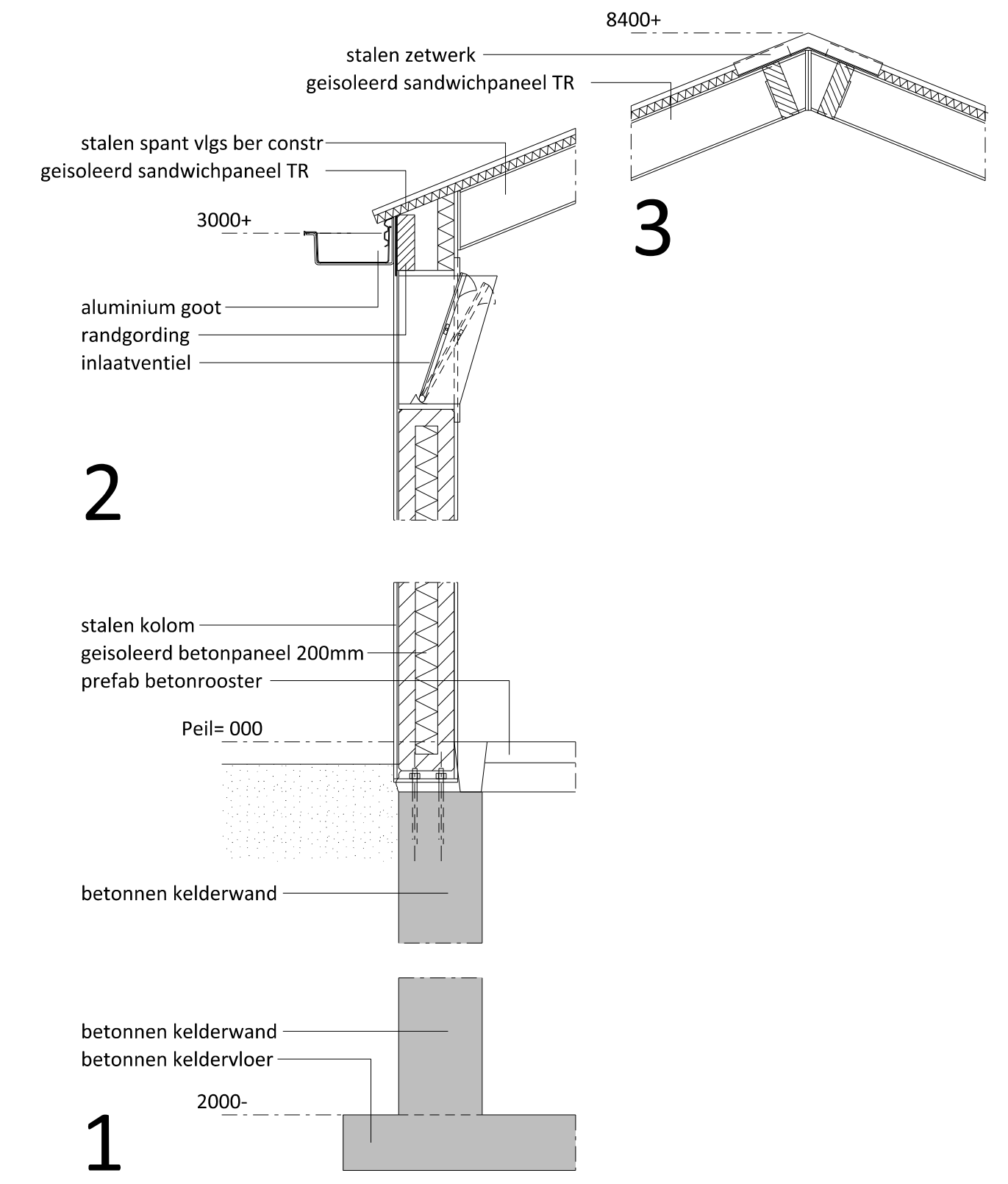

Details 1:20

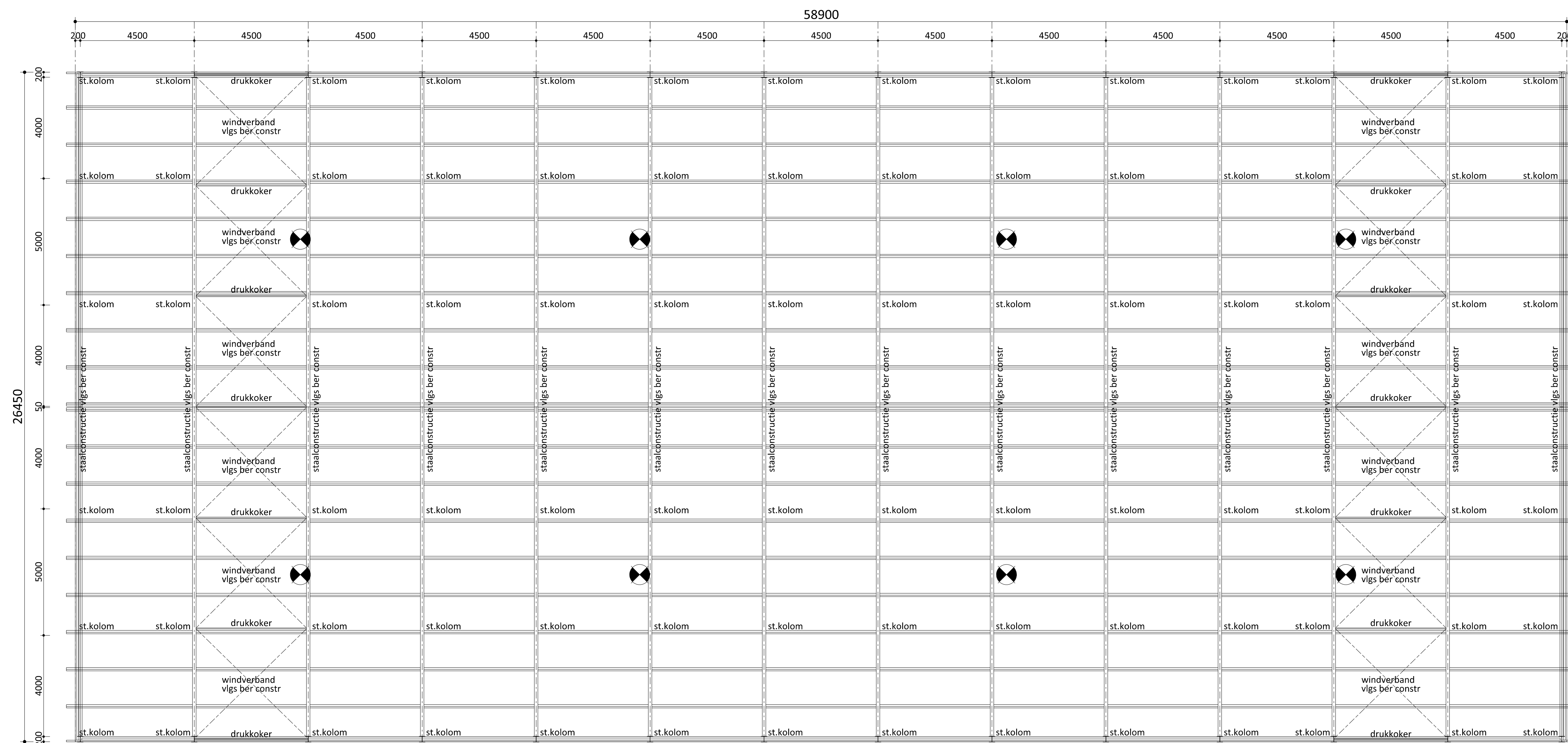

Kapconstructie

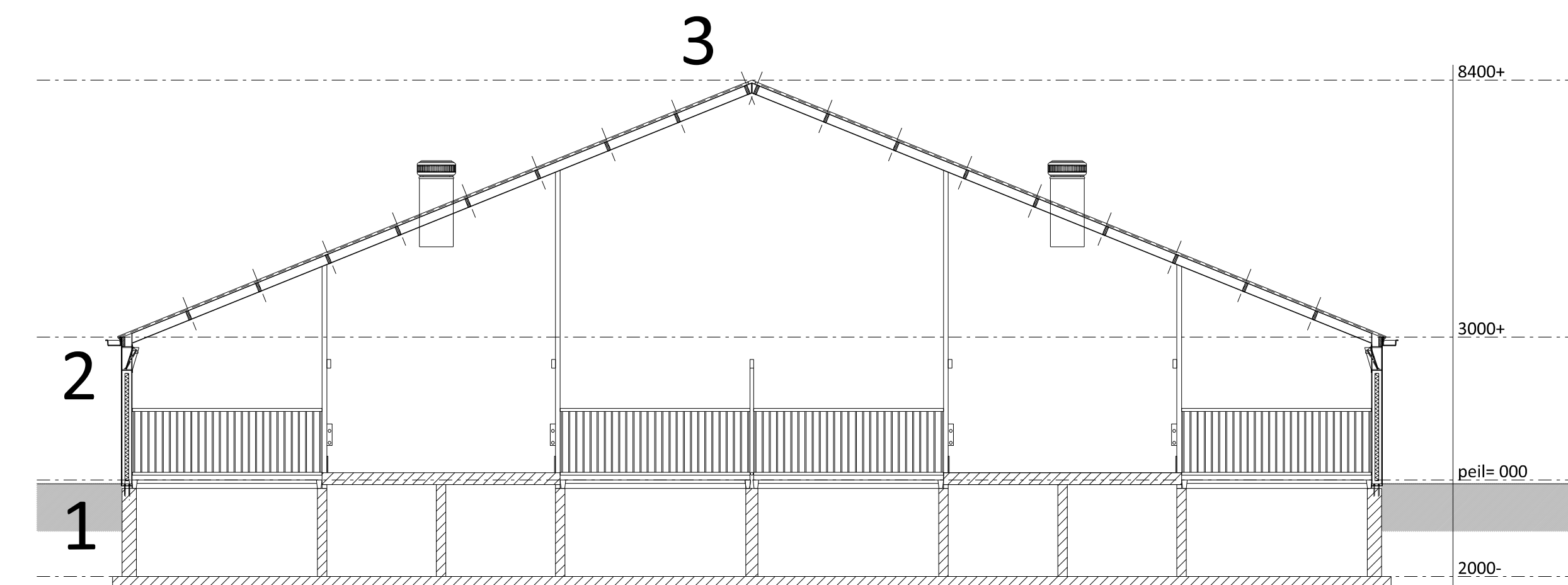

Doorsnede

TEKENING 3

bouwtekening werktuigenberging bo-wortel2 blad 1 d.d. 18-10-2013

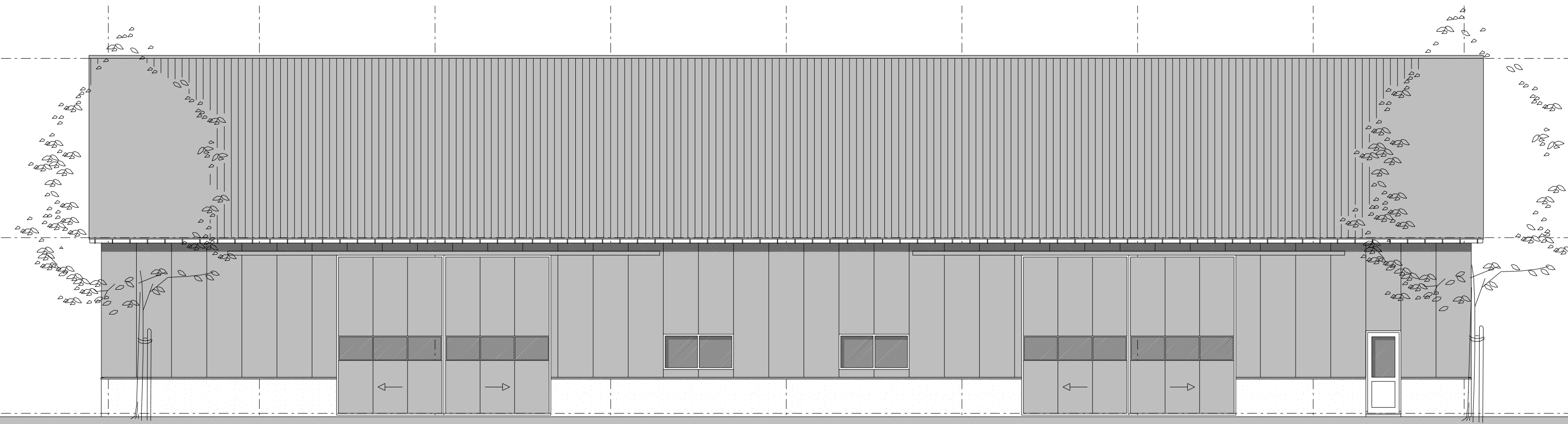

Voorgevel

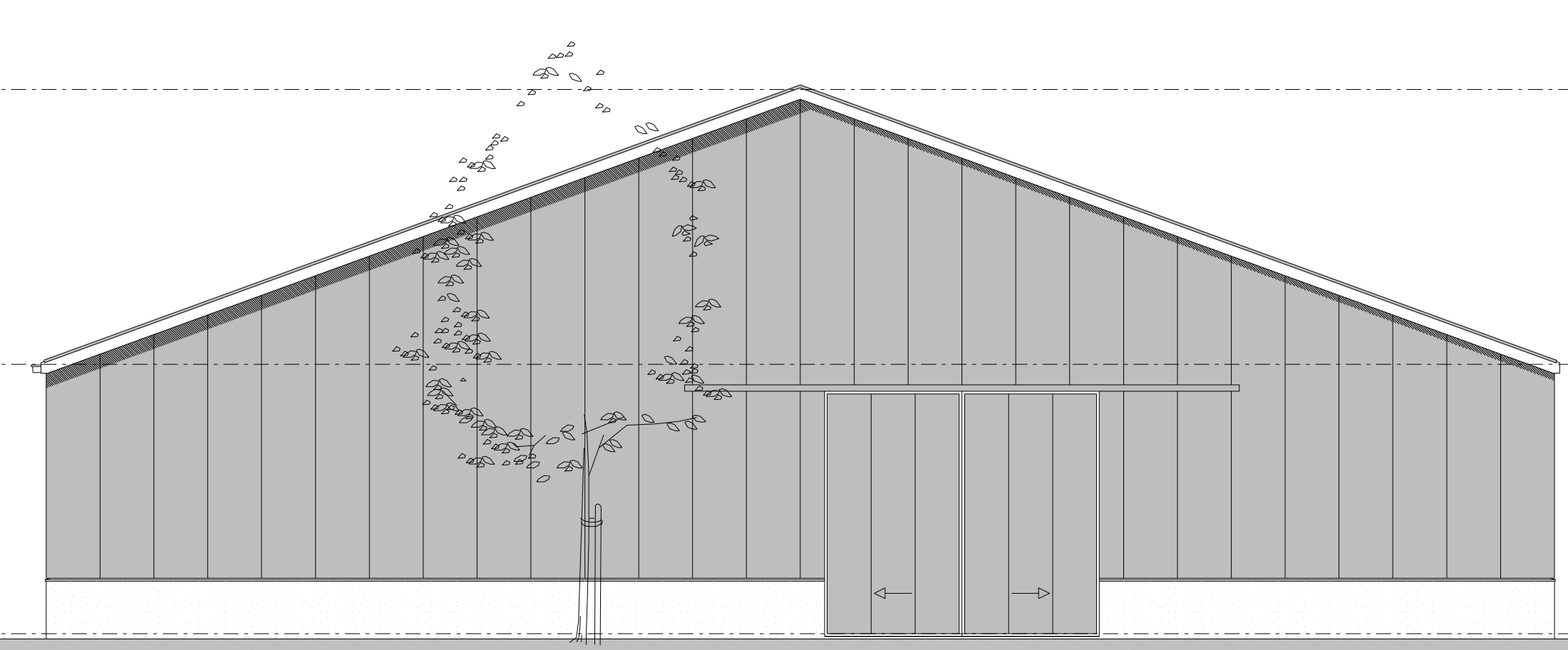

Rechter zijgevel

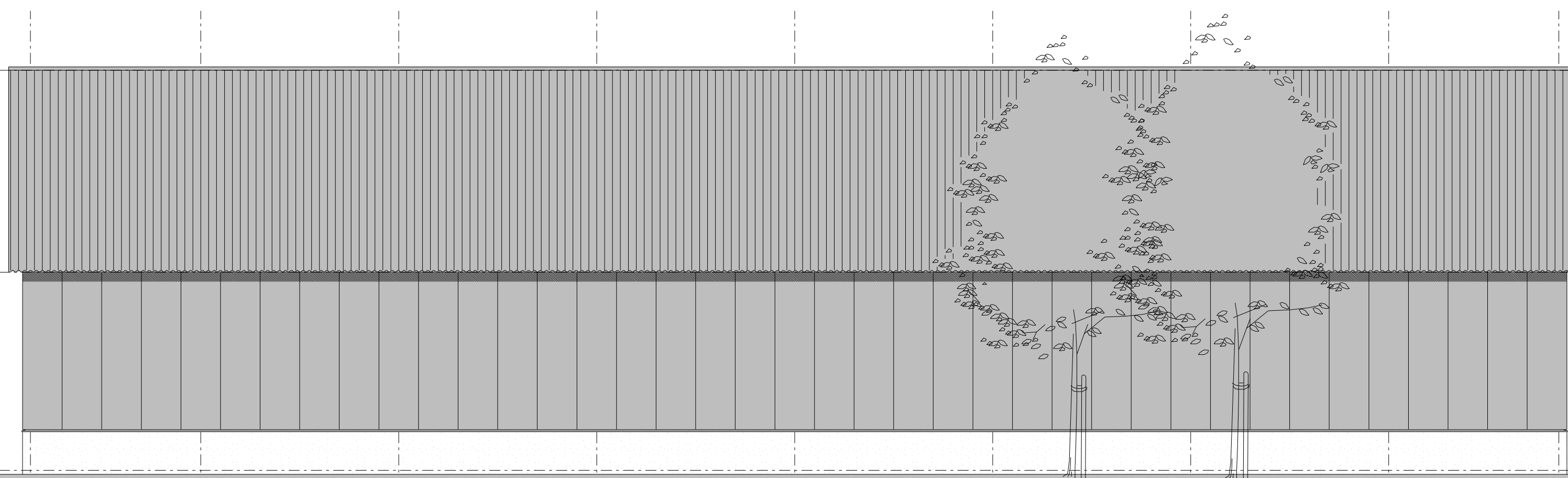

Achtergevel

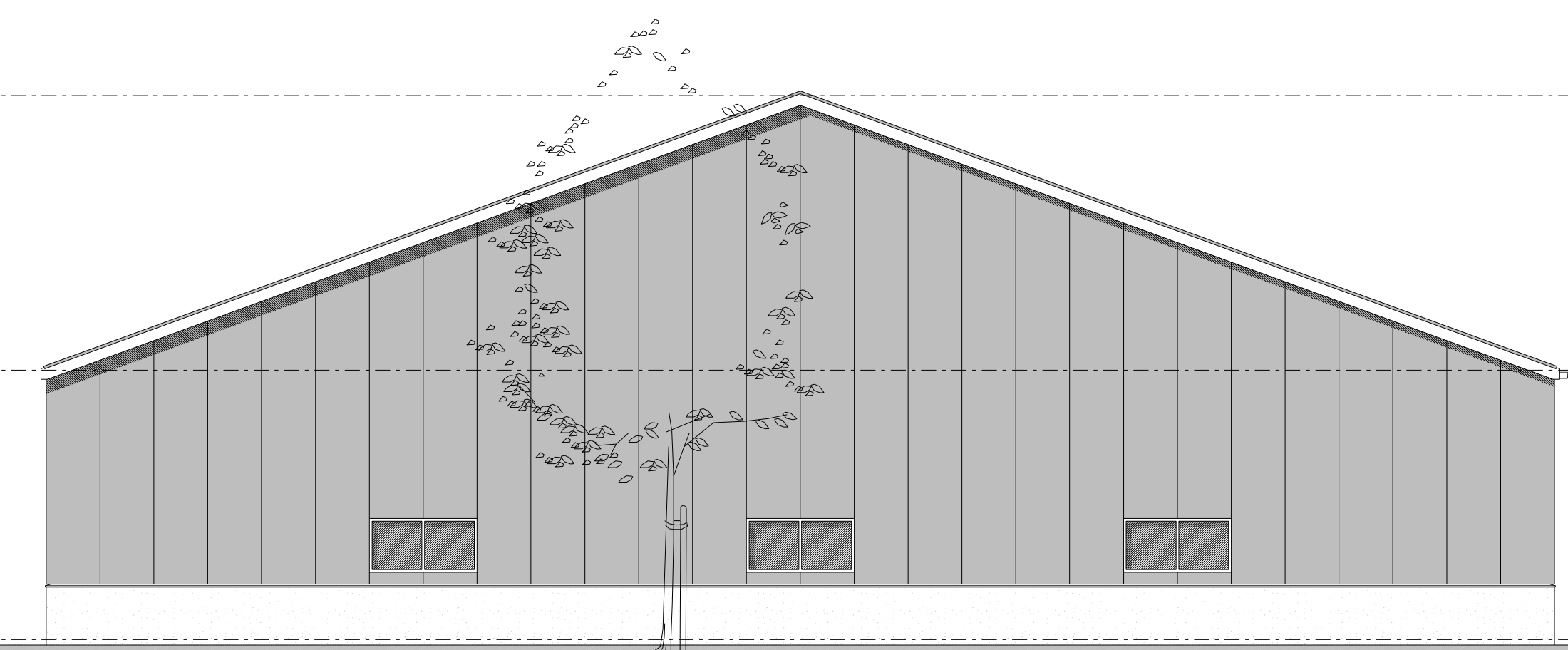

Linker zijgevel

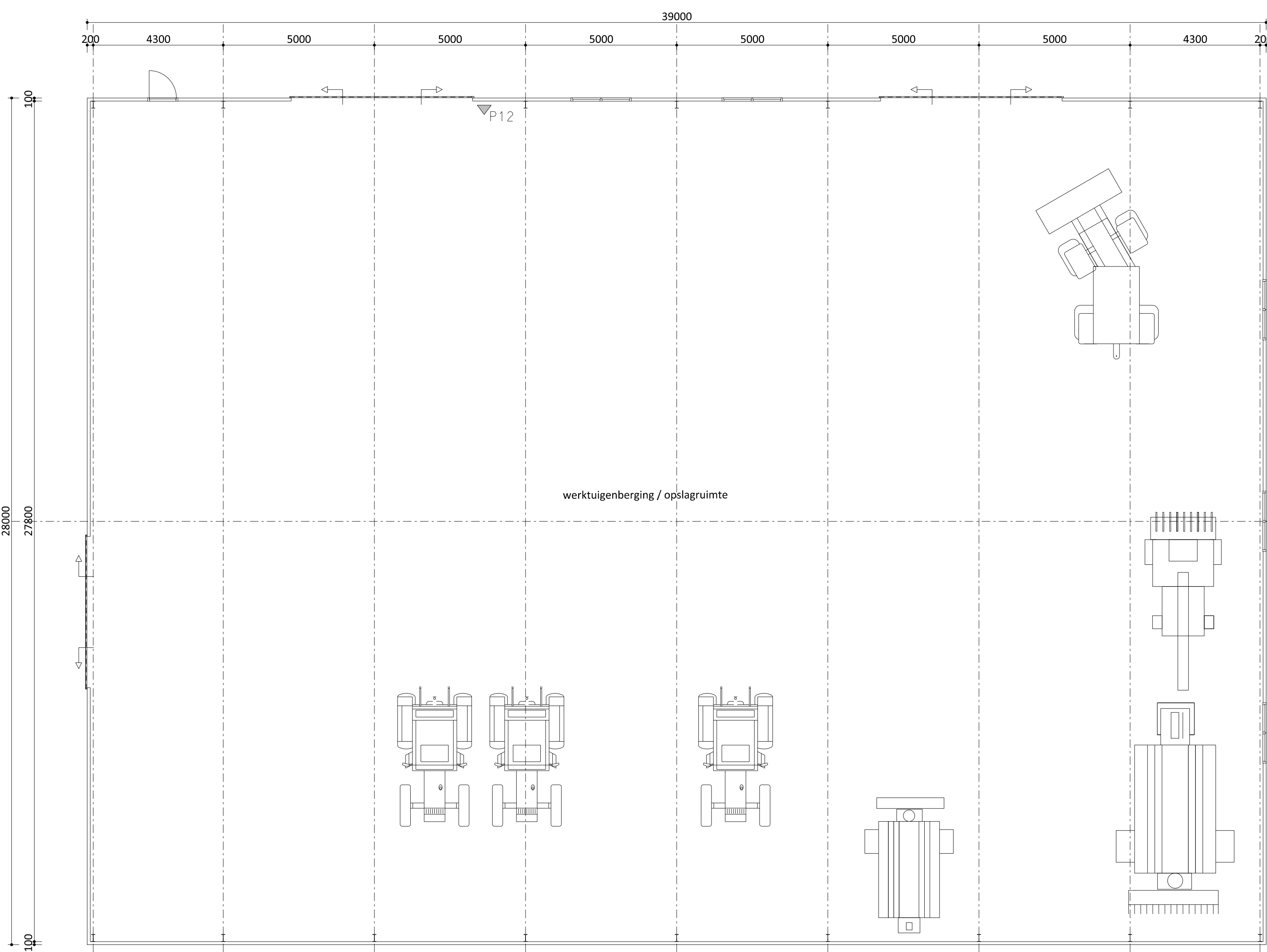

Plattegrond

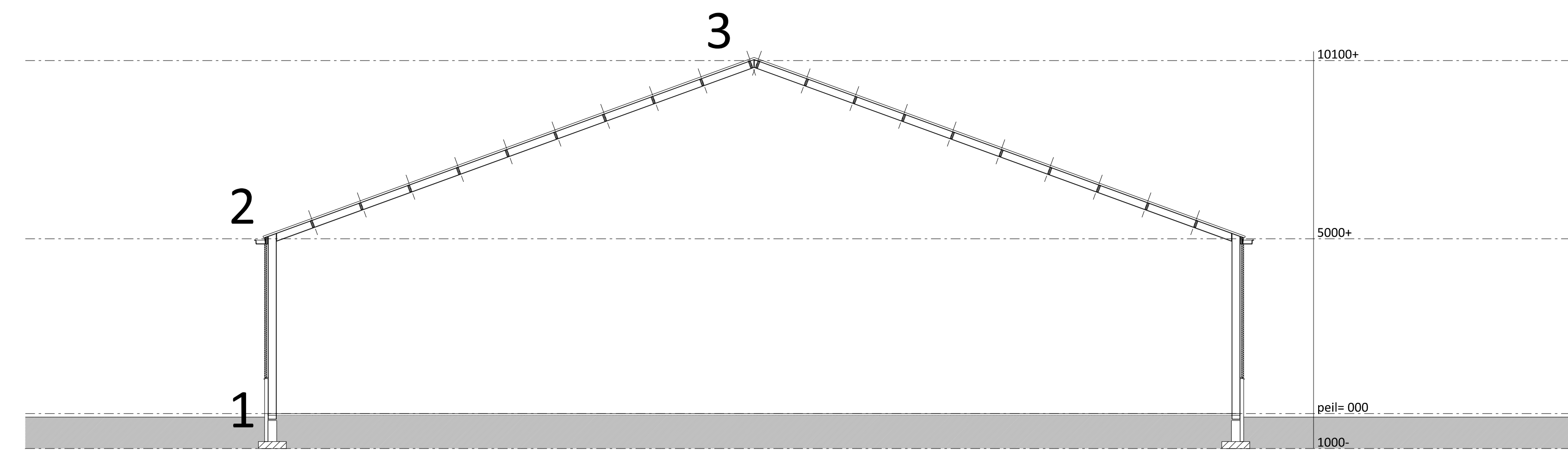

Doorsnede

Brandweerrenvooi

Ontvluchten
Alle deuren van de stal en reeds aanwezige bebouwing kunnen van binnenuit zonder gebruikmaking van losse voorwerpen, zoals sleutels e.d. ten alle tijd geopend worden.

Brandveiligheidsinstallaties
△_{PC} Sproeischuimblusser met een vulling van 12kg.

Algemeen
Brandcompartment = subbrandcompartment
Bezetting minder dan 1 persoon per 30 m²
Gebruiksfunctie: lichte industrie

BEPERKING VAN HET ONTWIKKELLEN VAN BRAND EN ROOK
BINNENOPPERVLAK:
Een zijde van een constructiedeel die grenst aan de binnenlucht voldoet tenminste aan brandklasse D, bepaald volgens NEN-EN 13501-1.

BUITENOPPERVLAK:
Een zijde van een constructiedeel die grenst aan de buitenlucht voldoet tenminste aan brandklasse D, bepaald volgens NEN-EN 13501-1.
deze eis is niet van toepassing op de bovenzijde van een dak.

BELOOPBAAR VLAK:
Voor de bovenzijde van een personen bestemde vloer, een trap en een hellingbaan die grenst aan de binnenlucht geldt rookklasse s1 fl en brandklasse D fl, beide bepaald volgens NEN-EN 13501-1.

VRUGGESTELD:
Op ten hoogste 5% van de totale oppervlakte van de constructiedelen van elke afzonderlijke ruimte, waarvoor de hierboven gestelde rookklasse en brandklasse geldt, is die eis niet van toepassing.

DAKOPPERVLAK:
De bovenzijde van een dak van een gebouw is, bepaald volgens NEN 6063, niet brandgevaarlijk. Dit geldt niet indien het bouwwerk geen voor personen bestemde vloer heeft die hoger ligt dan 5 m boven meezniveau, en de brandgevaarlijke delen van het dak tenminste 15 m vanaf de perceelsgrens liggen. Indien het perceel waarop het bouwwerk ligt, grenst aan een openbare weg, openbaar water, openbaar groen, of een perceel die niet bestemd voor bebouwing of voor een speeltuin, een kampeerterrein of opslag van brandgevaarlijke stoffen of van brandbare niet milieuveilige stoffen wordt die afstand aangehouden tot het hart van de weg, dat water, dat groen of dat perceel.

Legenda

Langsgevels:
plint betonelementen tot 1000+ kleur grijs
gevelbekleding sandwichpanelen kleur donkergroen
deuren sandwichbeplating kleur donkergroen
kozijnen kunststof kleur gebroken wit
bakgoot, aluminium, gebroken wit

Kopgevels:
plint betonelementen tot 1000+ kleur grijs
gevelbekleding sandwichpanelen kleur donkergroen
deuren sandwichbeplating kleur donkergroen
kozijnen kunststof kleur gebroken wit
windveren/dekstukken: geprof. staalpl. kleur gebroken wit
dakbedekking stalen damwand kleur antraciet

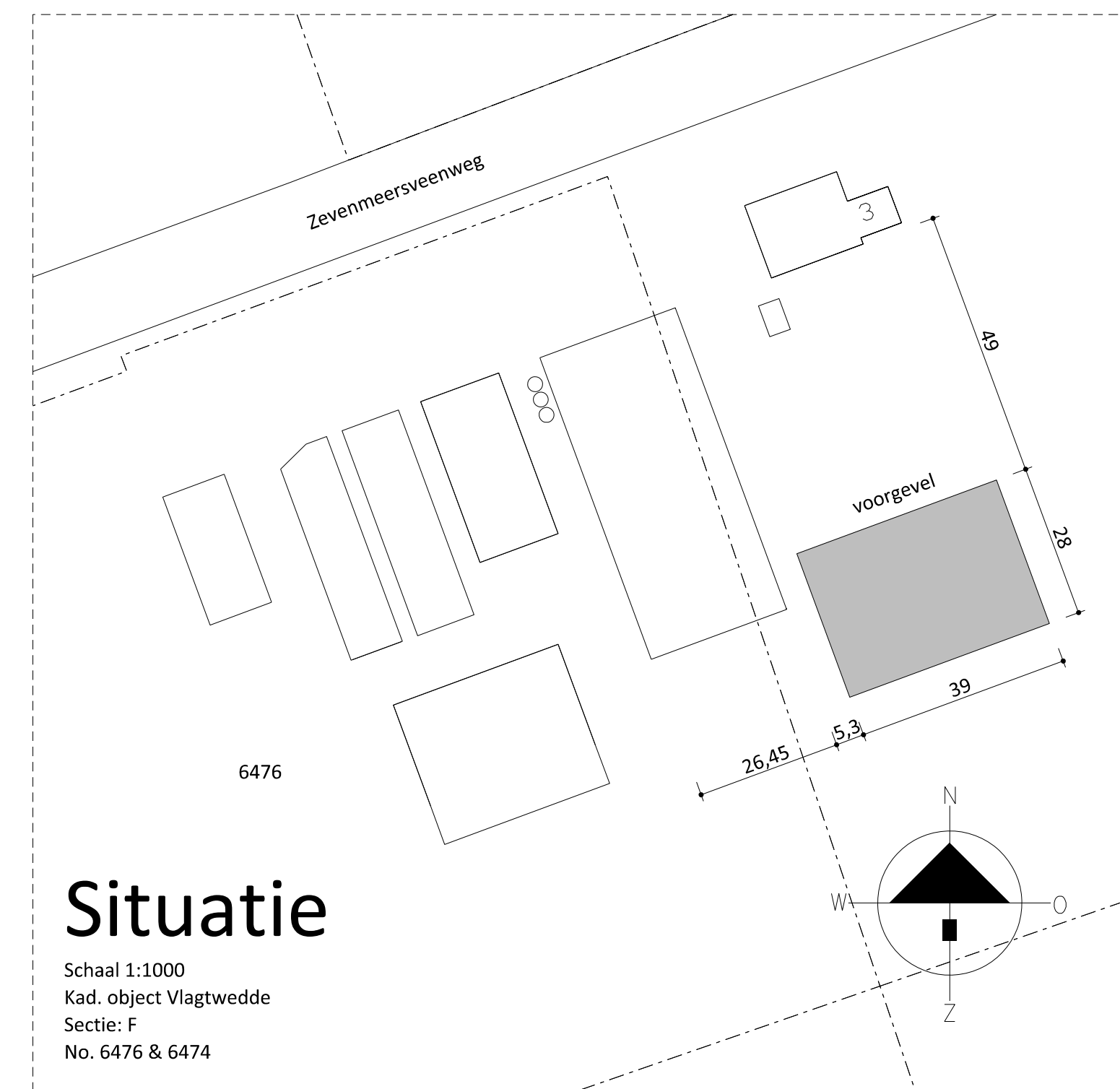

Situatie

Schaal 1:1000
Kad. object Vlagentwede
Sectie: F
No. 6476 & 6474

Van Westreenen		PROJECT: Nieuwbouw werktuigenberging/opslagruimte	SCHAAL: 1:100
		OPDRACHTGEVER: J.P. Wortelboer B.V. Zevenmeersveenweg 3 9551 VT Sellingen	GETEKEND: MK
		LOCATIE: Zevenmeersveenweg 3 te Sellingen	FORMAAT: 841x1000
			DATUM: 18/10/2013
			WIJZIGING: -
		ONDERDEEL: plattegrond / doorsnede / gevels maten voor de uitvoering in het werk controleren	PROJECTNUMMER: BO-WORTEL2 Blad 1 van 2

TEKENING 4

bouwtekening werktuigenberging bo-wortel2 blad 2 d.d. 18-10-2013

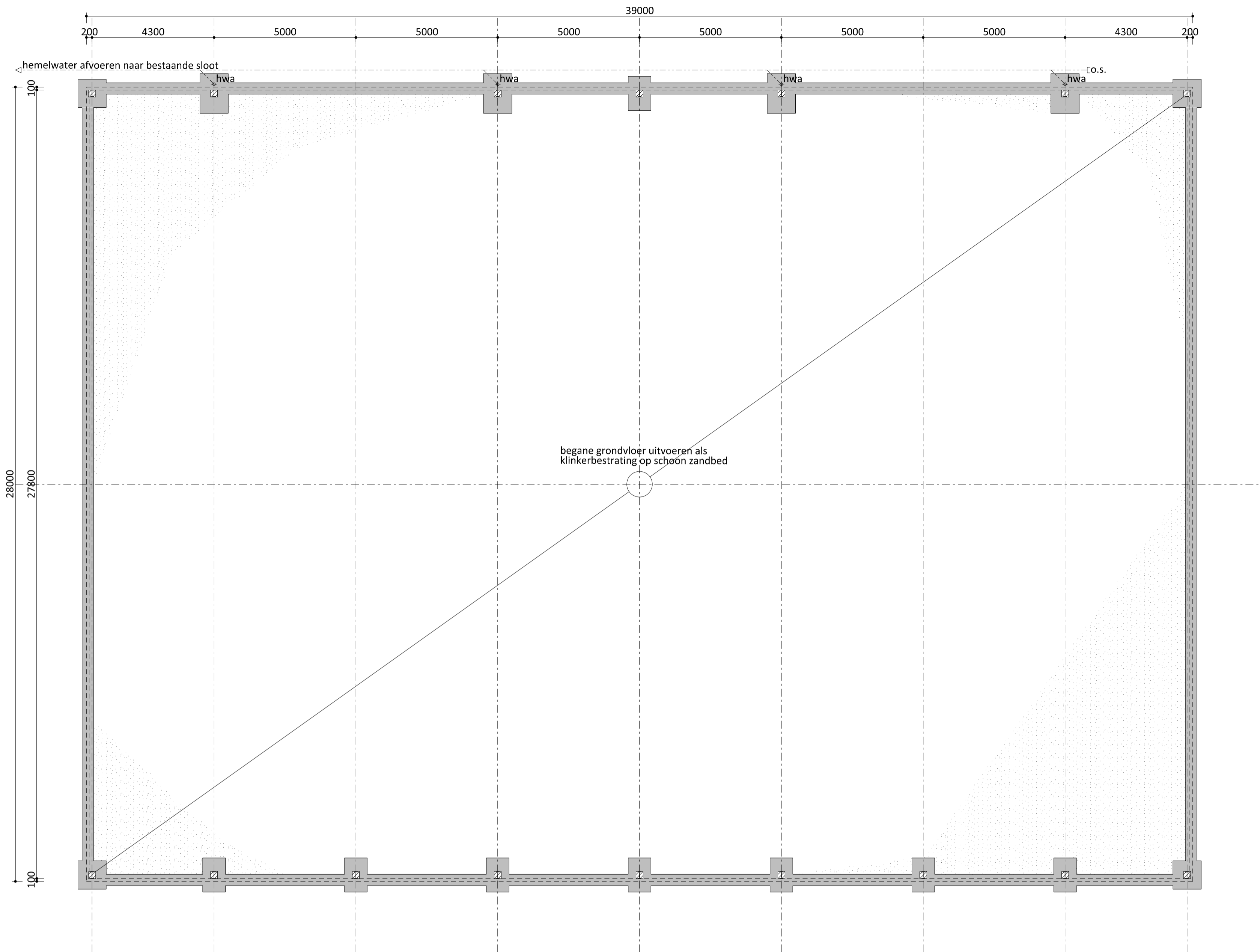

Fundering / riolering

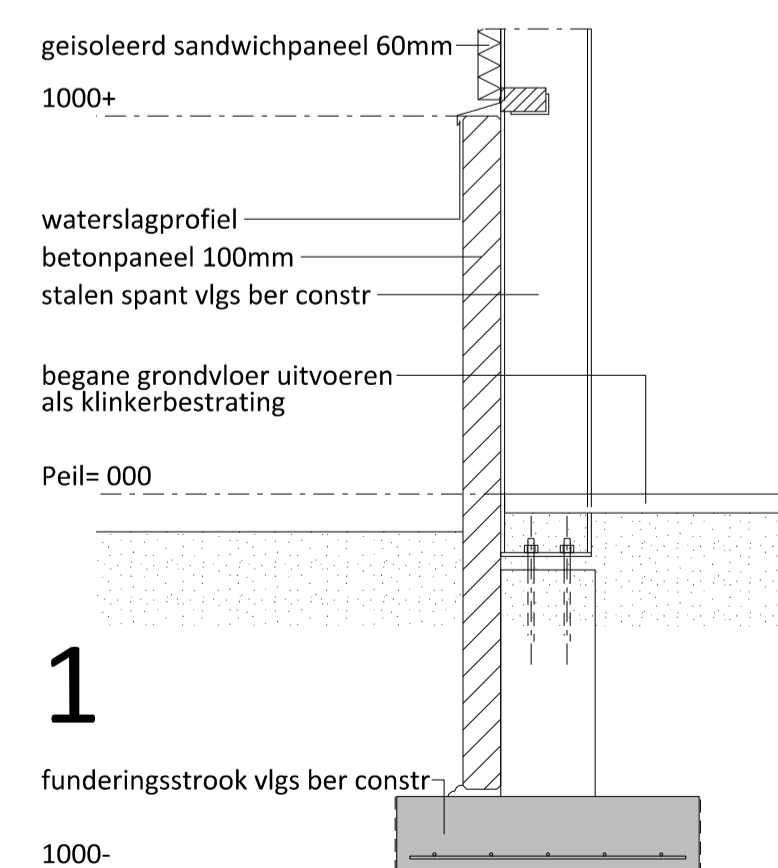

1

Details 1:20

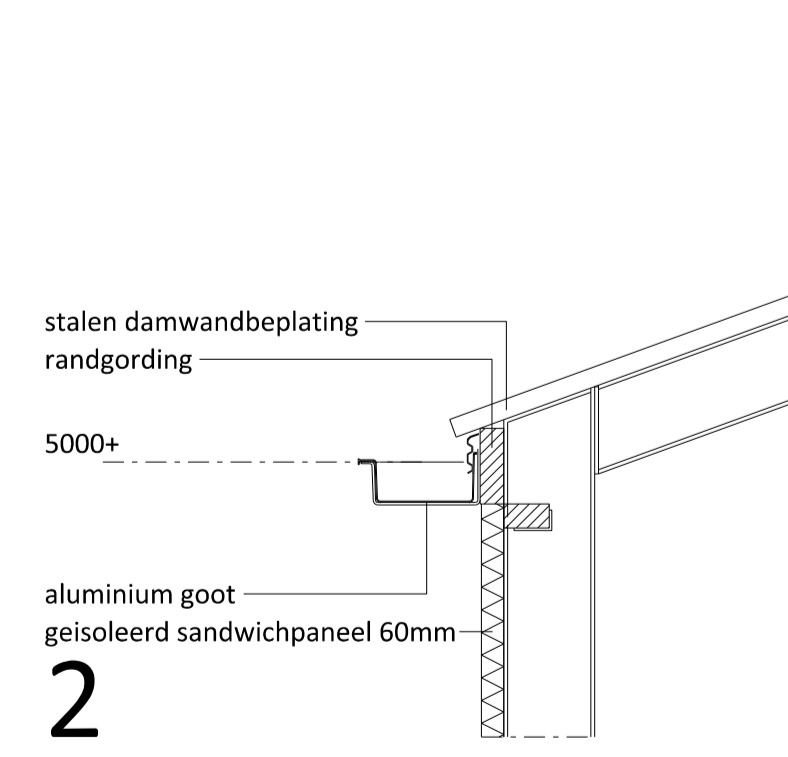

2

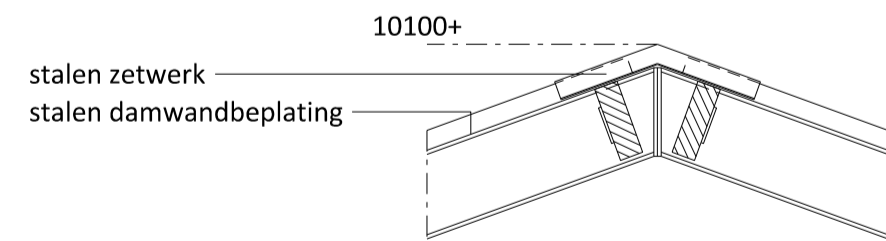

3

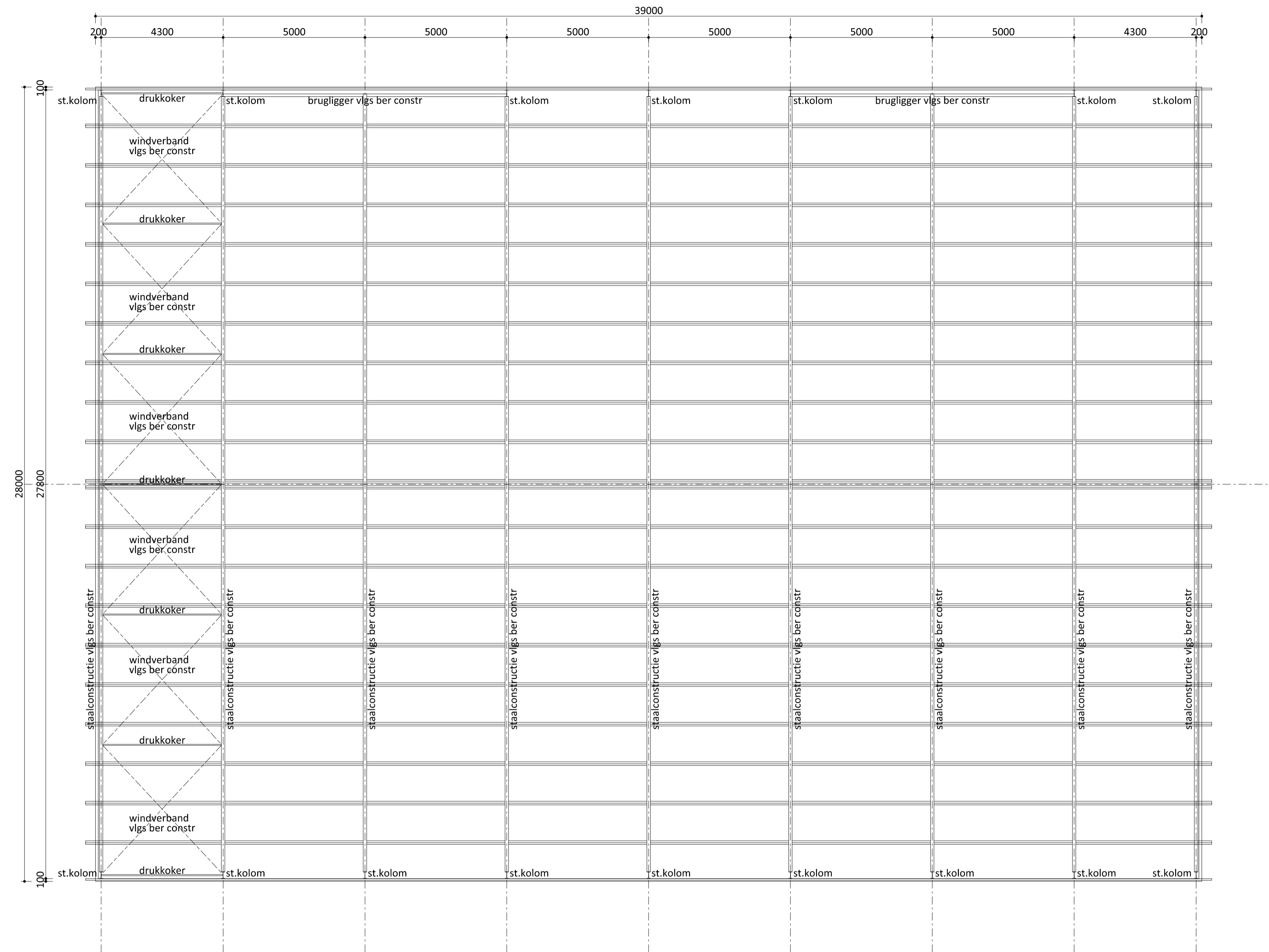

Kapconstructie

Van Westreenen Adviseurs
 Anthonie Fokkerstraat 1a
 3772 NP Darnveld
 T: (0544) 47 42 55
 F: (0542) 47 42 81
 E: info@vanwestreenen.nl
 Varsseveldseweg 65d
 7131 JA IJsherenvoorde
 T: (0544) 37 97 17
 F: (0544) 37 83 64
 E: info@vanwestreenen.nl

VAN WESTREENEN

PROJECT: Nieuwbouw werktuigenberging/opslagruimte	SCHAAL: 1:100/20
OPDRACHTGEVER: J.P. Wortelboer B.V. Zevenmeersveenweg 3 9551 VT Sellingen	GETEKEND: MK
LOCATIE: Zevenmeersveenweg 3 te Sellingen	FORMAAT: 594x1000
ONDERDEEL: technische plattgronden / details maten voor de uitvoering in het werk controleren	DATUM: 18/10/2013
	WIJZIGING: -
	PROJECTNUMMER: BO-WORTEL2 Blad 2 van 2

TEKENING 5

**gewijzigde bouwtekening werktuigenberging bo-worel2 blad
1 d.d. 25-02-14**

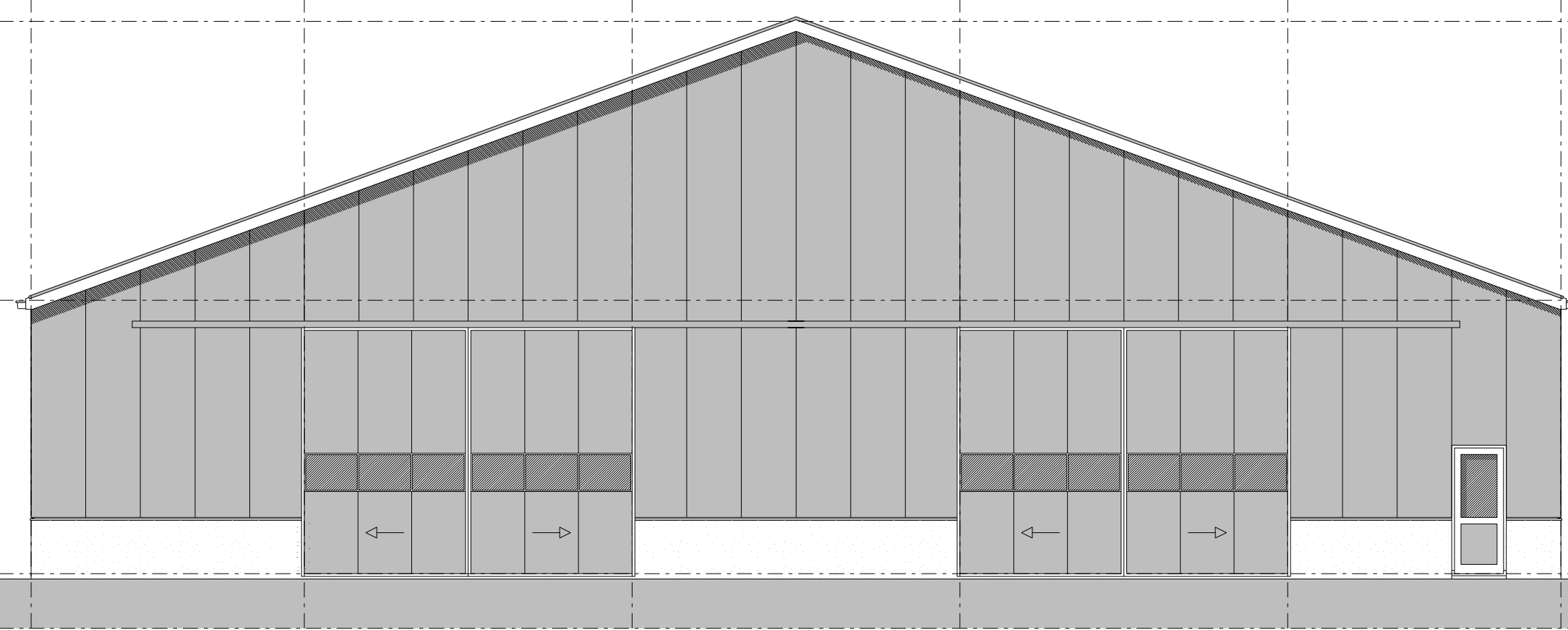

Voorgevel



Linkerzijgevel

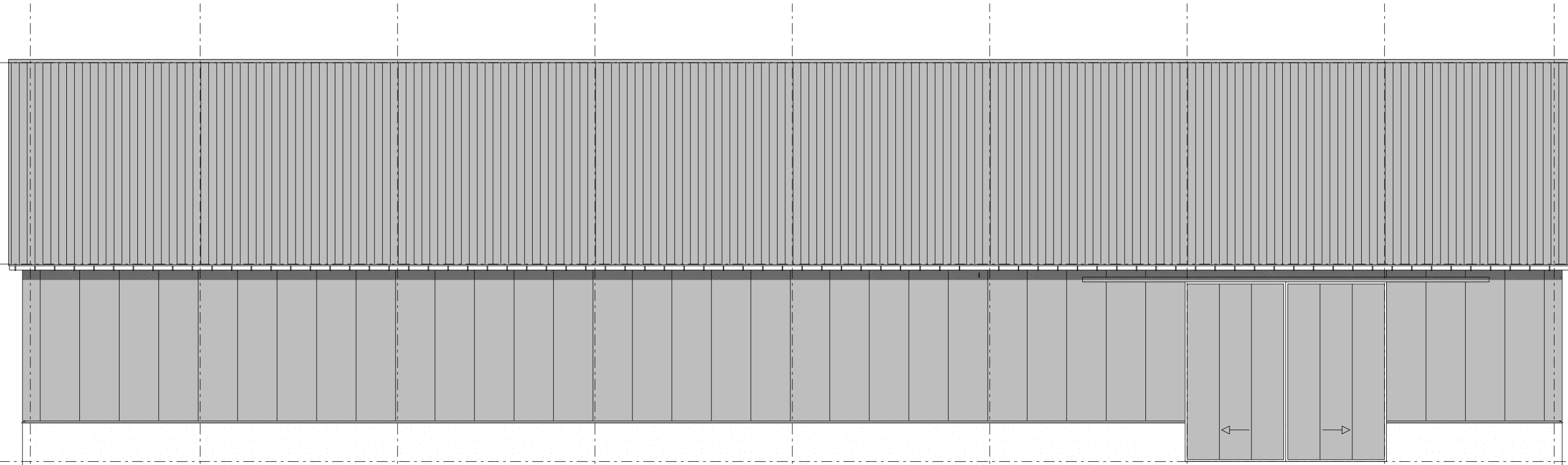

Rechterzijgevel

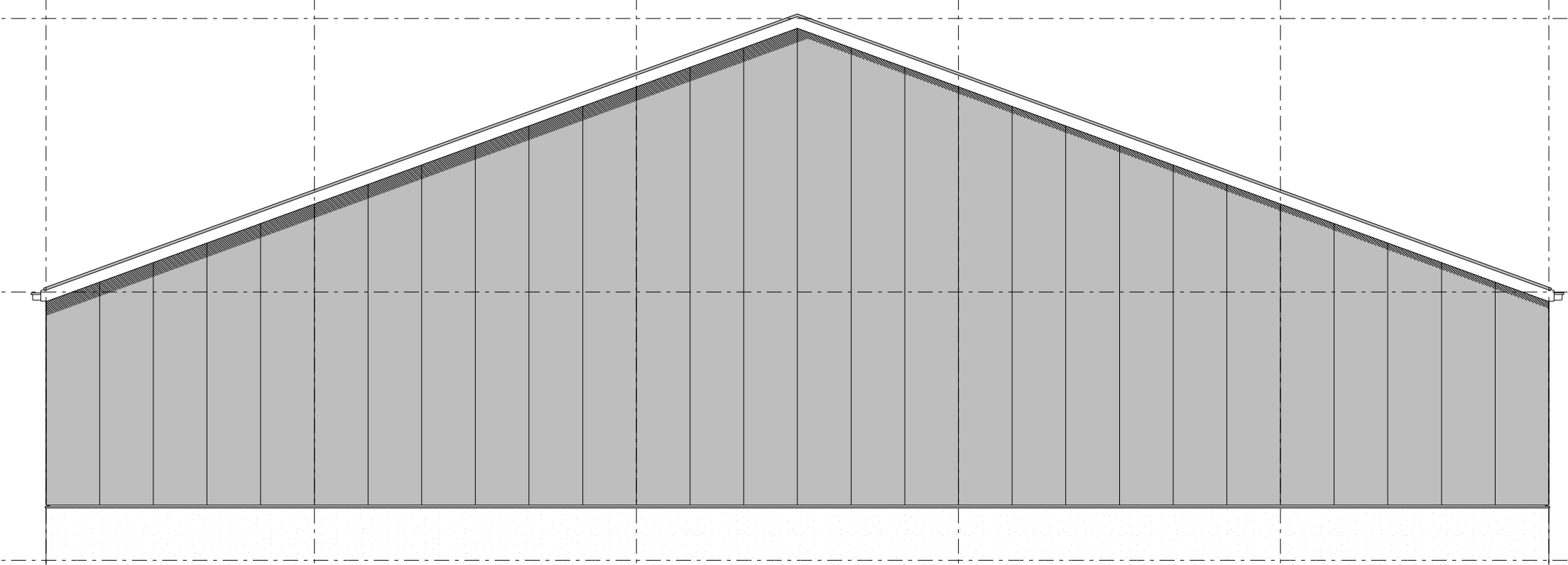

Achtergevel

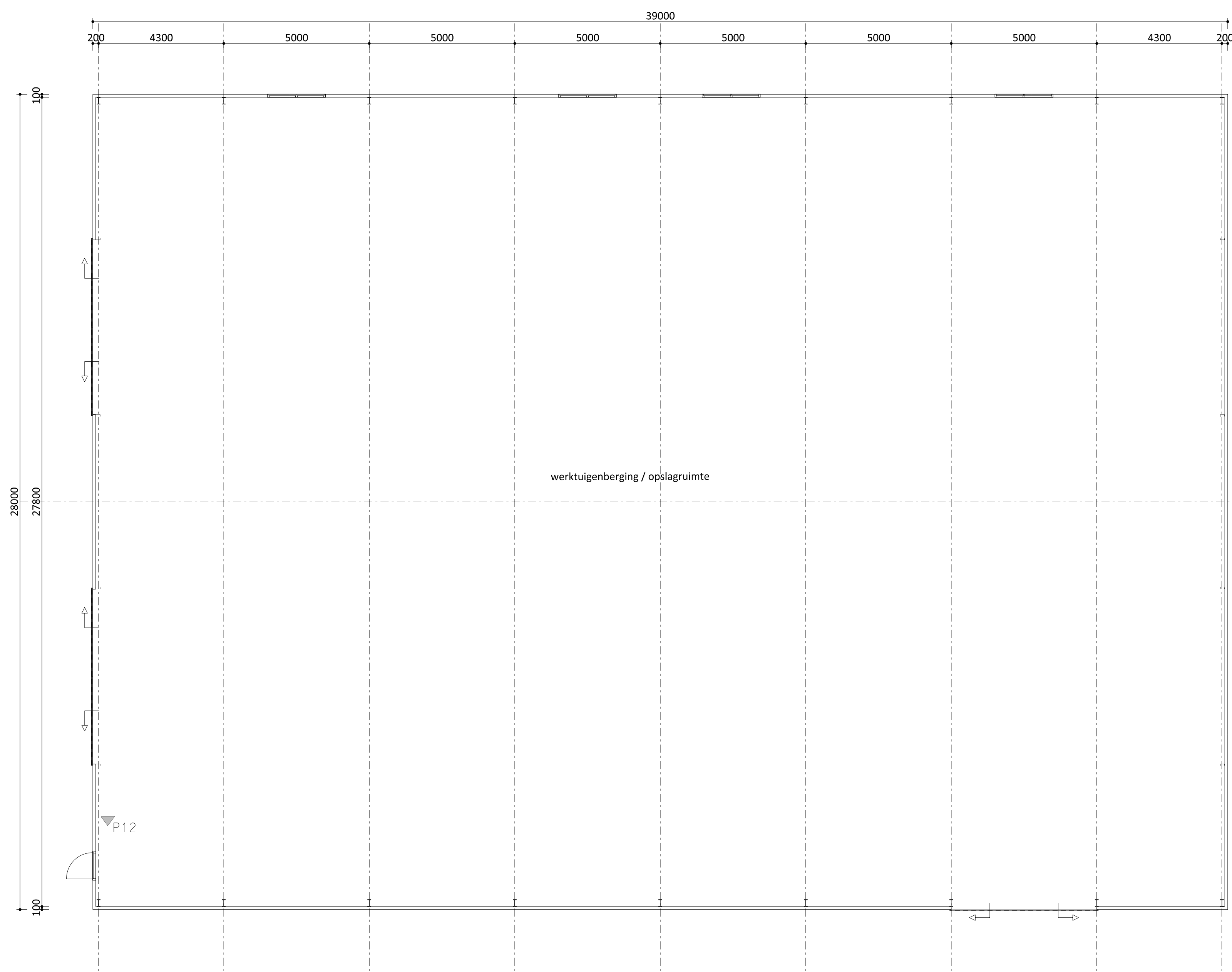

Plattegrond

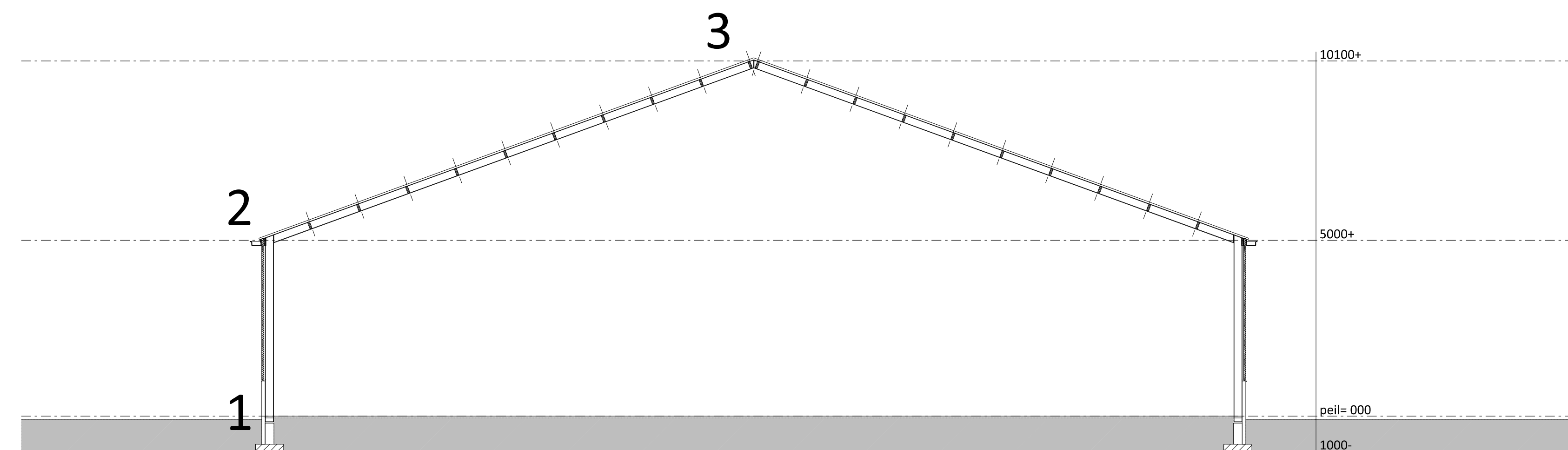

Doorsnede

Brandweerrenvooi

Ontvluchten
Alle deuren van de stal en reeds aanwezige bebouwing kunnen van binnenuit zonder gebruikmaking van losse voorwerpen, zoals sleutels e.d. ten alle tijd geopend worden.

Brandveiligheidsinstallaties
△_{PG} Sproeischuimblusser met een vulling van 12kg.

Algemeen
Brandcompartment = subbrandcompartment
Bezetting minder dan 1 persoon per 30 m²
Gebruiksfunctie: lichte industrie

BEPERKING VAN HET ONTWIKKELLEN VAN BRAND EN ROOK
BINNENOPPERVLAK:
Een zijde van een constructiedeel die grenst aan de binnenlucht voldoet tenminste aan brandklasse D en aan rookklasse s2, beide bepaald volgens NEN-EN 13501-1.

BUITENOPPERVLAK:
Een zijde van een constructiedeel die grenst aan de buitenlucht voldoet tenminste aan brandklasse D, bepaald volgens NEN-EN 13501-1.
deze eis is niet van toepassing op de bovenzijde van een dak.

BELOOPBAAR VLAK:
Voor de bovenzijde van een personen bestemde vloer, een trap en een hellingbaan die grenst aan de binnenlucht geldt rookklasse s1 fl en brandklasse D fl, beide bepaald volgens NEN-EN 13501-1.

VRIJGESTELD:
Op ten hoogste 5% van de totale oppervlakte van de constructiedelen van elke afzonderlijke ruimte, waarvoor de hierboven gestelde rookklasse en brandklasse geldt, is die eis niet van toepassing.

DAKOPPERVLAK:
De bovenzijde van een dak van een gebouw is, bepaald volgens NEN 6063, niet brandgevaarlijk. Dit geldt niet indien het bouwwerk geen voor personen bestemde vloer heeft die hoger ligt dan 5 m boven meezniveau, en de brandgevaarlijke delen van het dak tenminste 15 m vanaf de perceelsgrens liggen. Indien het perceel waarop het bouwwerk ligt, grenst aan een openbare weg, openbaar water, openbaar groen, of een perceel die niet bestemd voor bebouwing of voor een speeltuin, een kampeerterrain of opslag van brandgevaarlijke stoffen of van brandbare niet milieugevaarlijke stoffen wordt die afstand aangehouden tot het hart van de weg, dat water, dat groen of dat perceel.

Legenda

Langsgevels:
plint betonelementen tot 1000+ kleur grijs
gevelbekleding sandwichpanelen kleur donkergroen
deuren sandwichbeplating kleur donkergroen
kozijnen kunststof kleur gebroken wit
bakgoot, aluminium, gebroken wit

Kopgevels:
plint betonelementen tot 1000+ kleur grijs
gevelbekleding sandwichpanelen kleur donkergroen
deuren sandwichbeplating kleur donkergroen
kozijnen kunststof kleur gebroken wit
windveren/dekstukken: geproef. staalpl. kleur gebroken wit
dakbedekking stalen damwand kleur antraciet

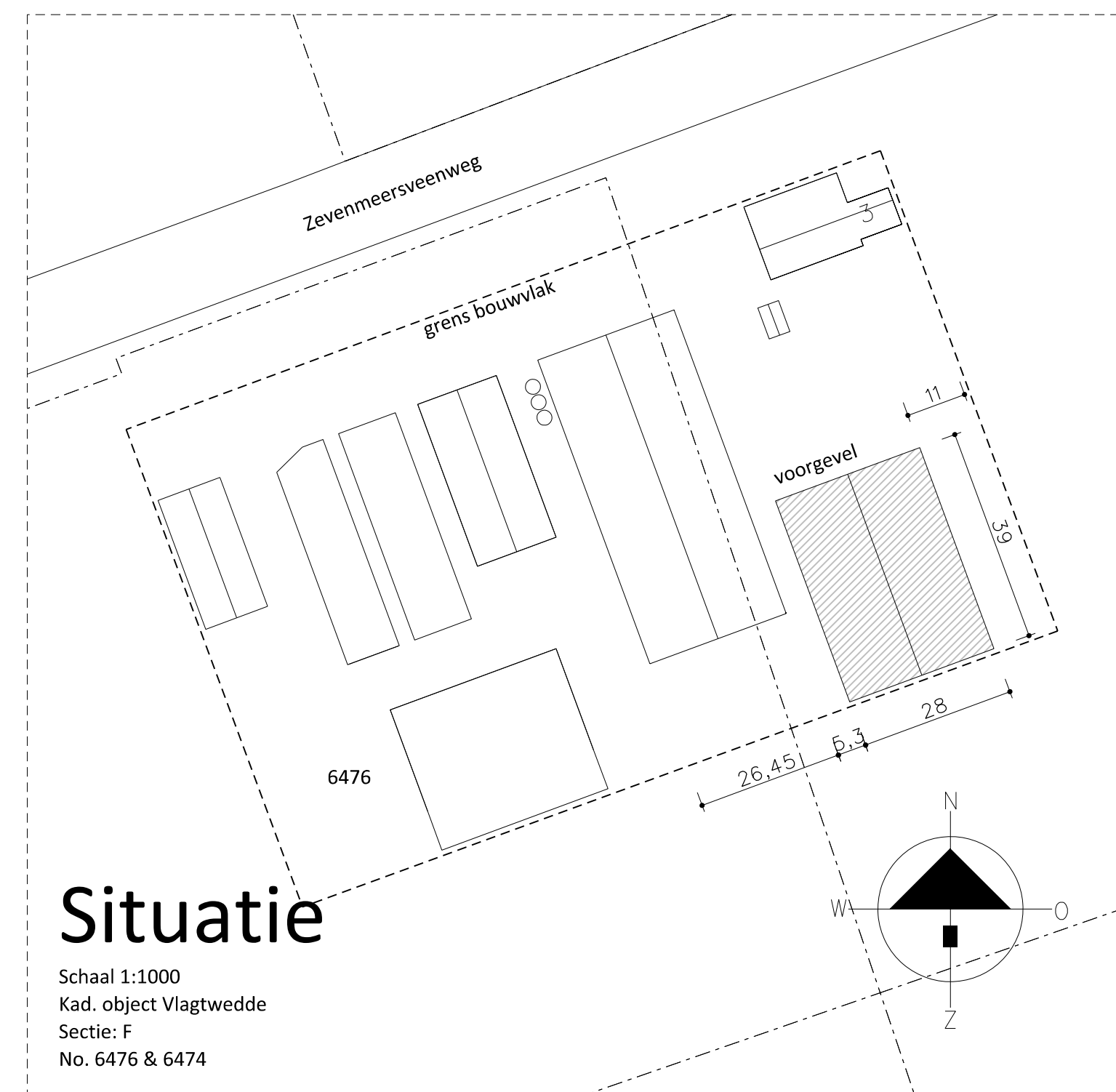

Situatie

Schaal 1:1000
Kad. object Vlagtwedde
Sectie: F
No. 6476 & 6474

Van Westreenen

PROJECT: Nieuwbouw werktuigenberging/opslagruimte
OPDRACHTGEVER: J.P. Wortelboer B.V., Zevenmeersveenweg 3, 9551 VT Sellingen
LOCATIE: Zevenmeersveenweg 3 te Sellingen

SCHAAL: 1:100
GETEKEND: MK/RTP
FORMAAT: 841x1000
DATUM: 18/10/2013
WIJZIGING: 25/02/2014

ONDERDEEL: plattegrond / doorsnede / gevels
maten voor de uitvoering in het werk controleren

PROJECTNUMMER: BO-WORTEL2
Blad 1 van 2

TEKENING 6

**gewijzigde bouwtekening werktuigenberging bo-worel2 blad
2 d.d. 25-02-14**

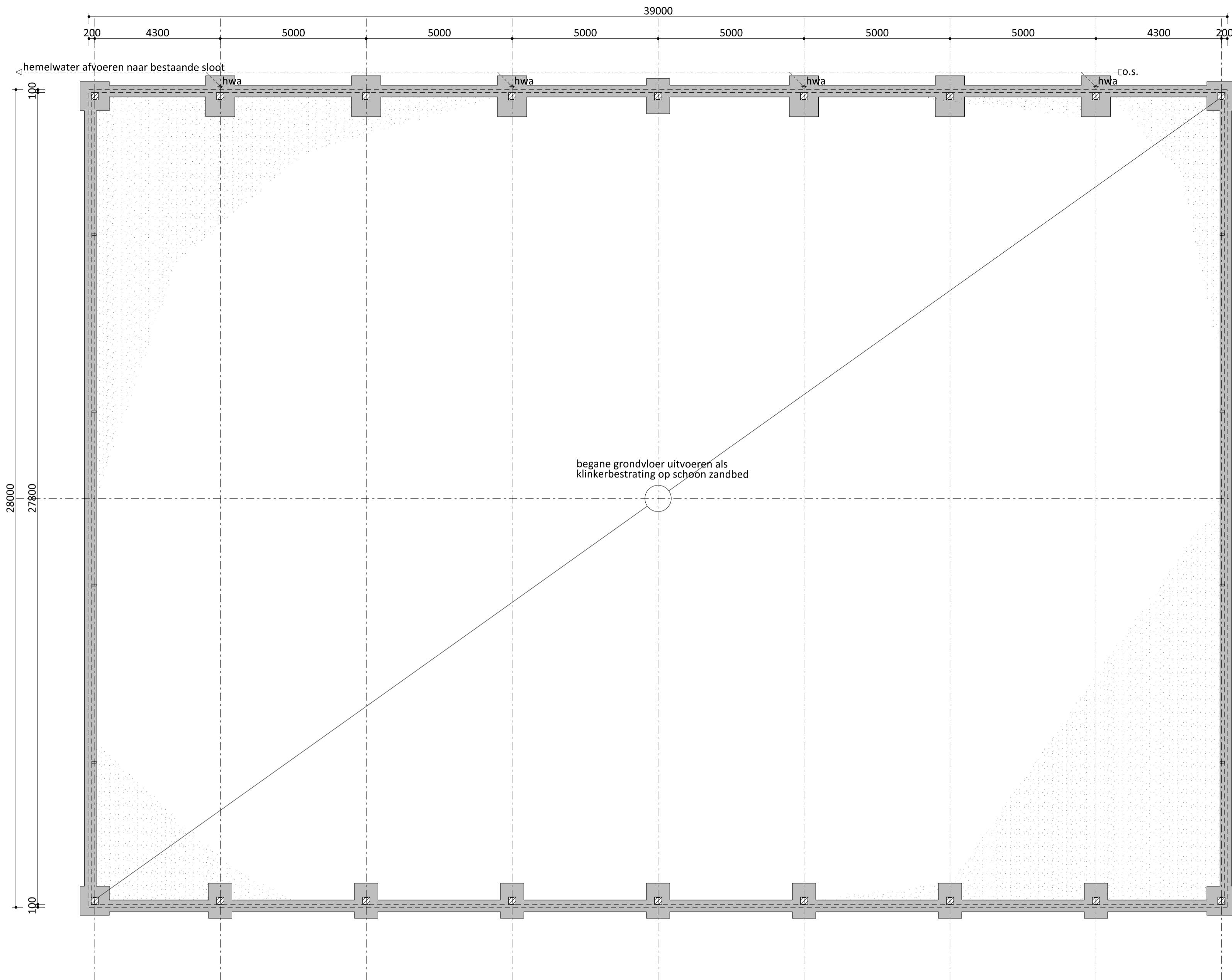

Fundering / riolering

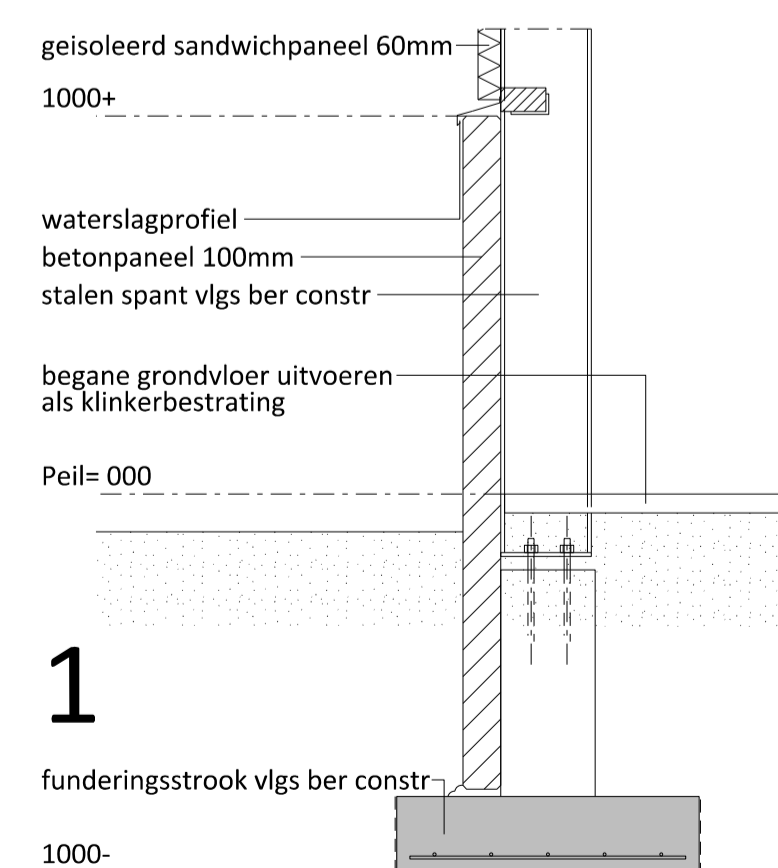

1

Details 1:20

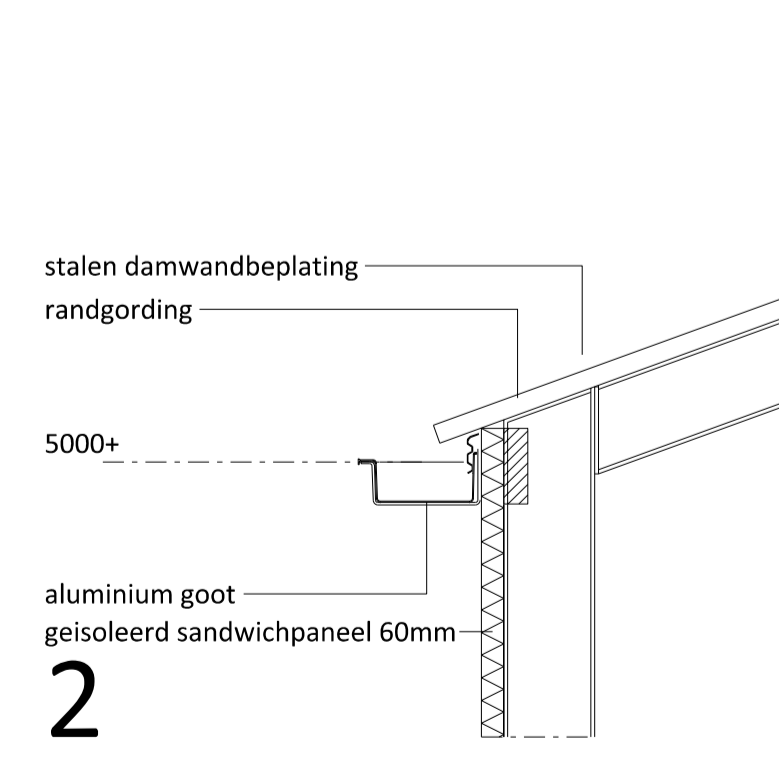

2

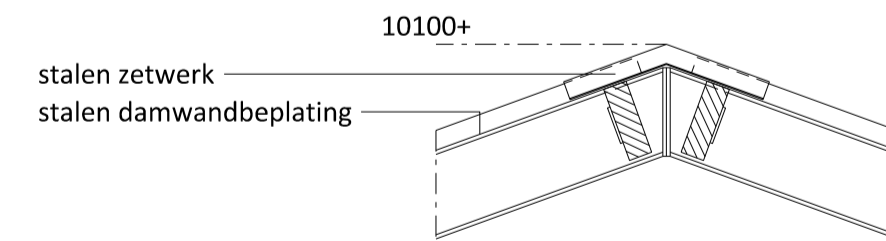

3

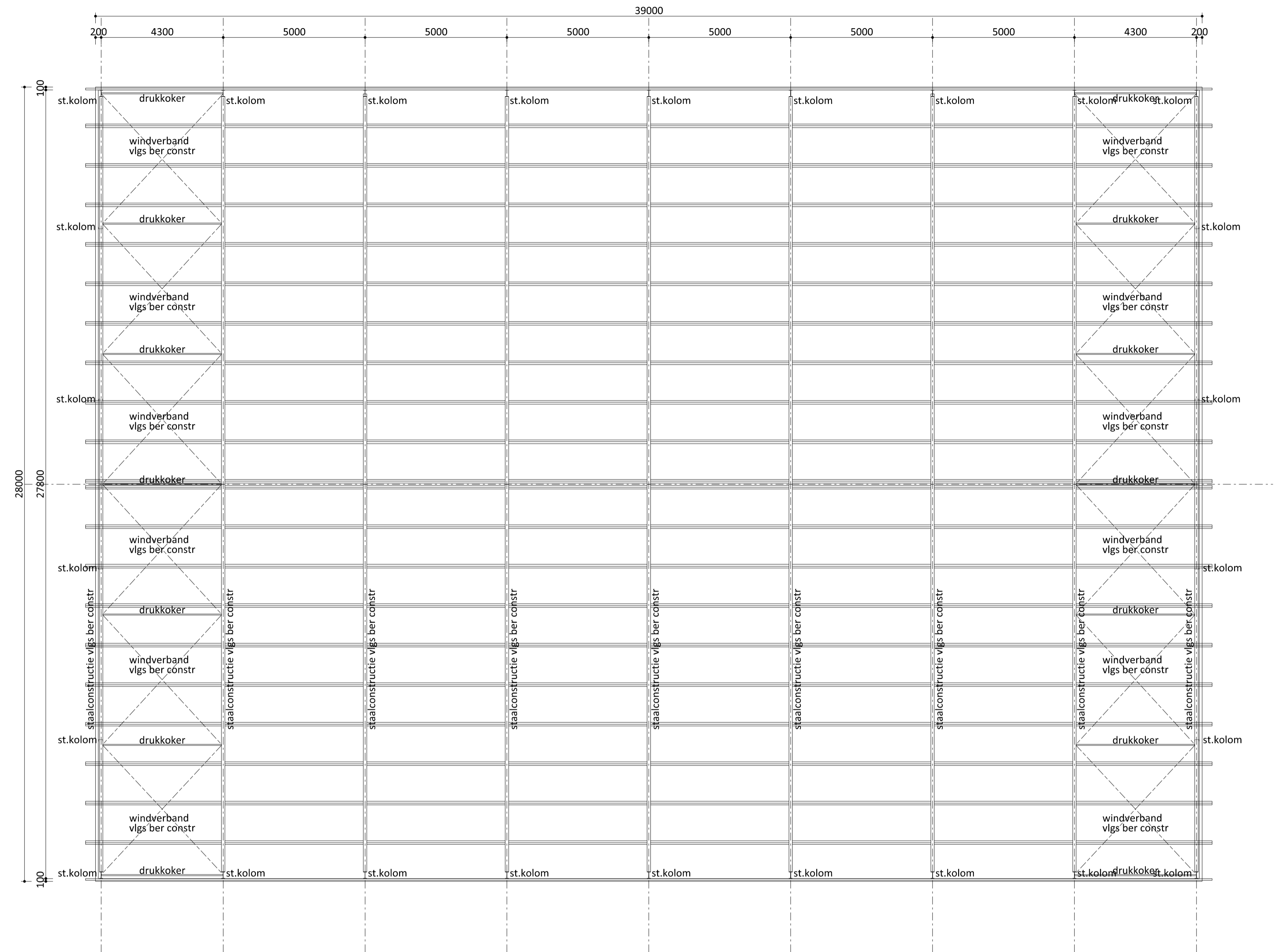

Kapconstructie

Van Westreenen Adviseurs
 Anthonie Fokkerstraat 1a
 3772 NP Dordrecht
 T: (0544) 47 42 55
 F: (0544) 47 42 81
 E: info@vanwestreenen.nl
 Varsseveldweg 65d
 7131 JA Lichenvoerde
 T: (0544) 37 97 37
 F: (0544) 37 83 64
 E: info@vanwestreenen.nl

VAN WESTREENEN

PROJECT: Nieuwbouw werktuigenberging/opslagruimte
 OPDRACHTGEVER: J.P. Wortelboer B.V. Zevenmeersveenweg 3 9551 VT Sellingen
 LOCATIE: Zevenmeersveenweg 3 te Sellingen

SCHAAL: 1:100/20
 GETEKEND: MK/RTP
 FORMAAT: 594x1000
 DATUM: 25/02/2014
 WIJZIGING: -

ONDERDEEL: technische plattgronden / details maten voor de uitvoering in het werk controleren
 PROJECTNUMMER: BO-WORTEL2 Blad 2 van 2

TEKENING 7

**gewijzigde bouwtekening rundveestal bo-wortel1 blad 2 d.d.
20-08-14 (plattegrond, gevels situatie)**

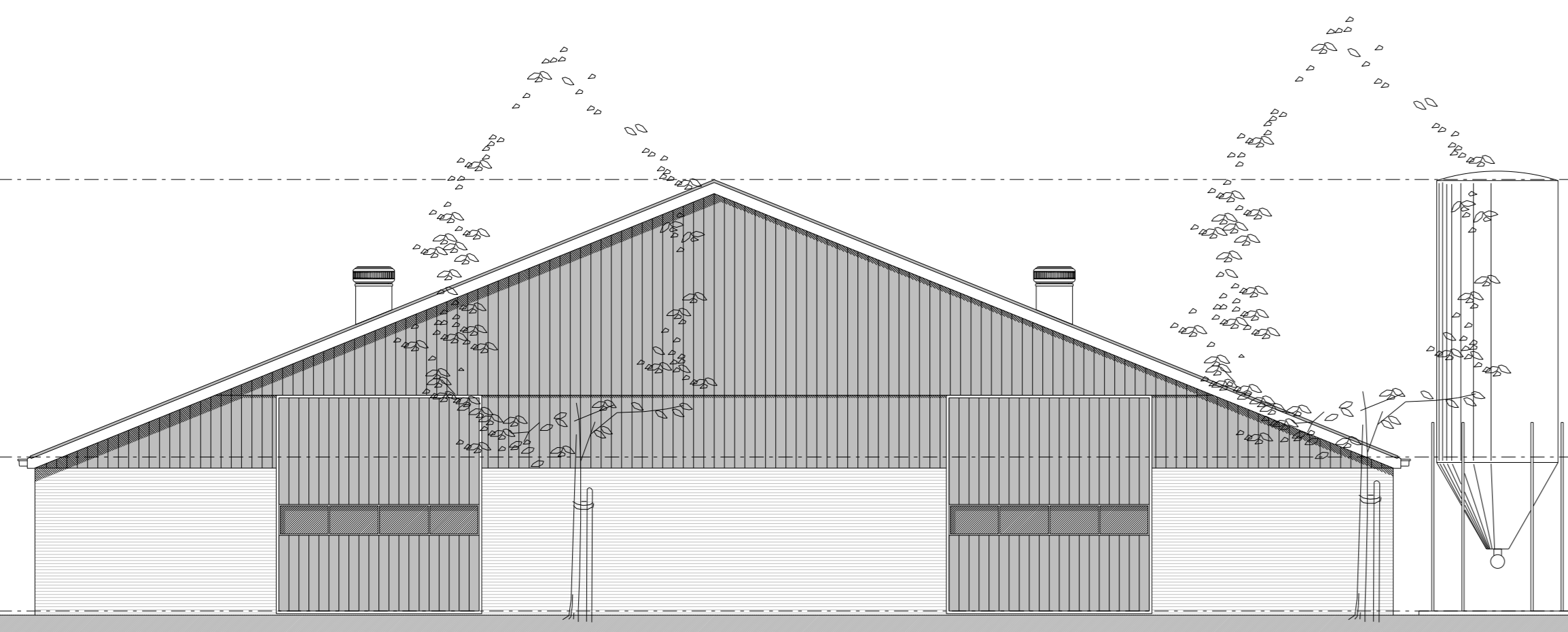

Voorgevel

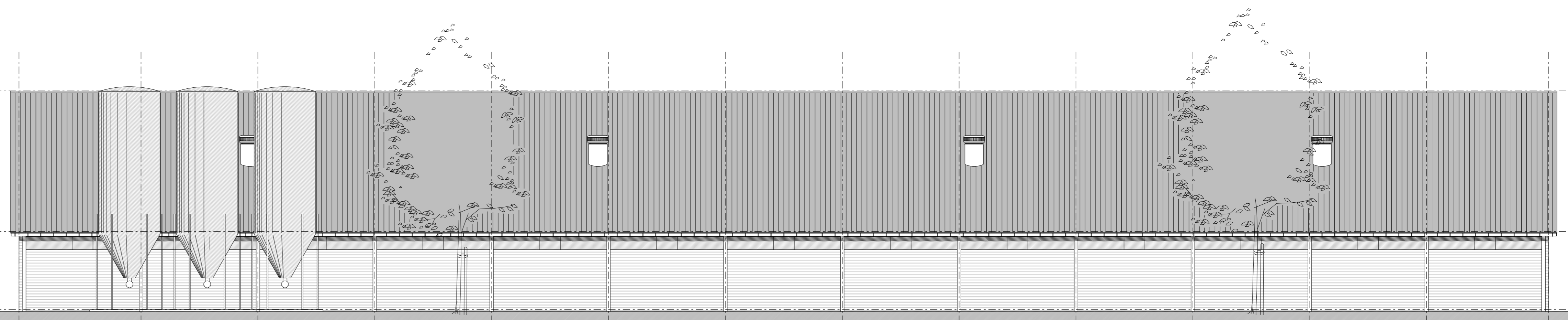

Rechter zijgevel

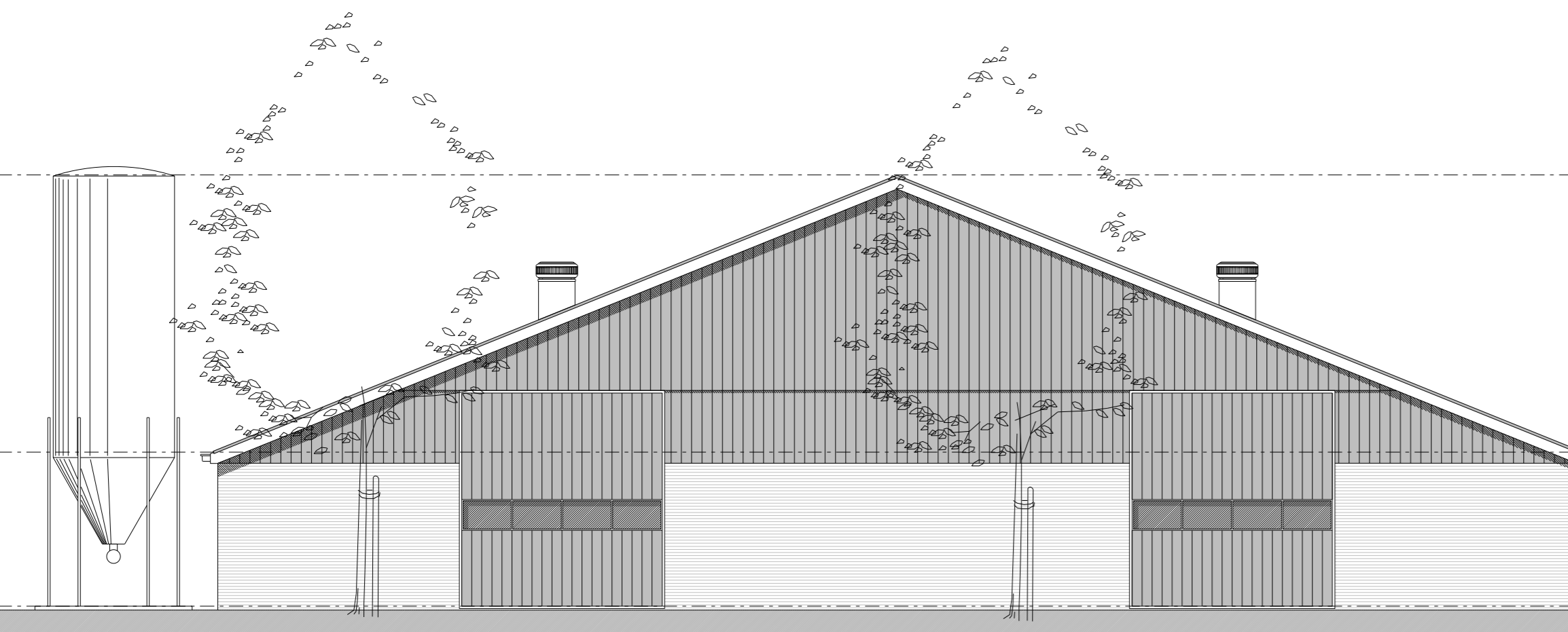

Achtergevel

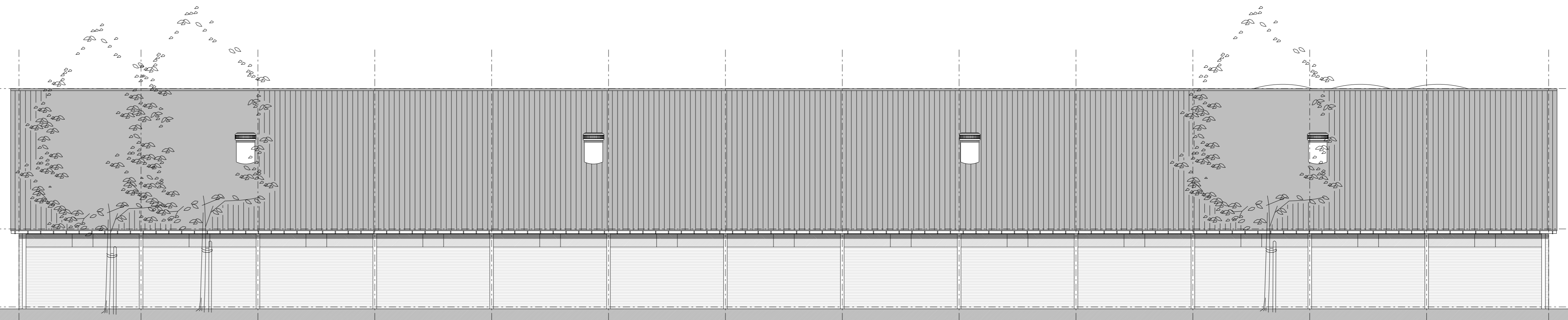

Linker zijgevel

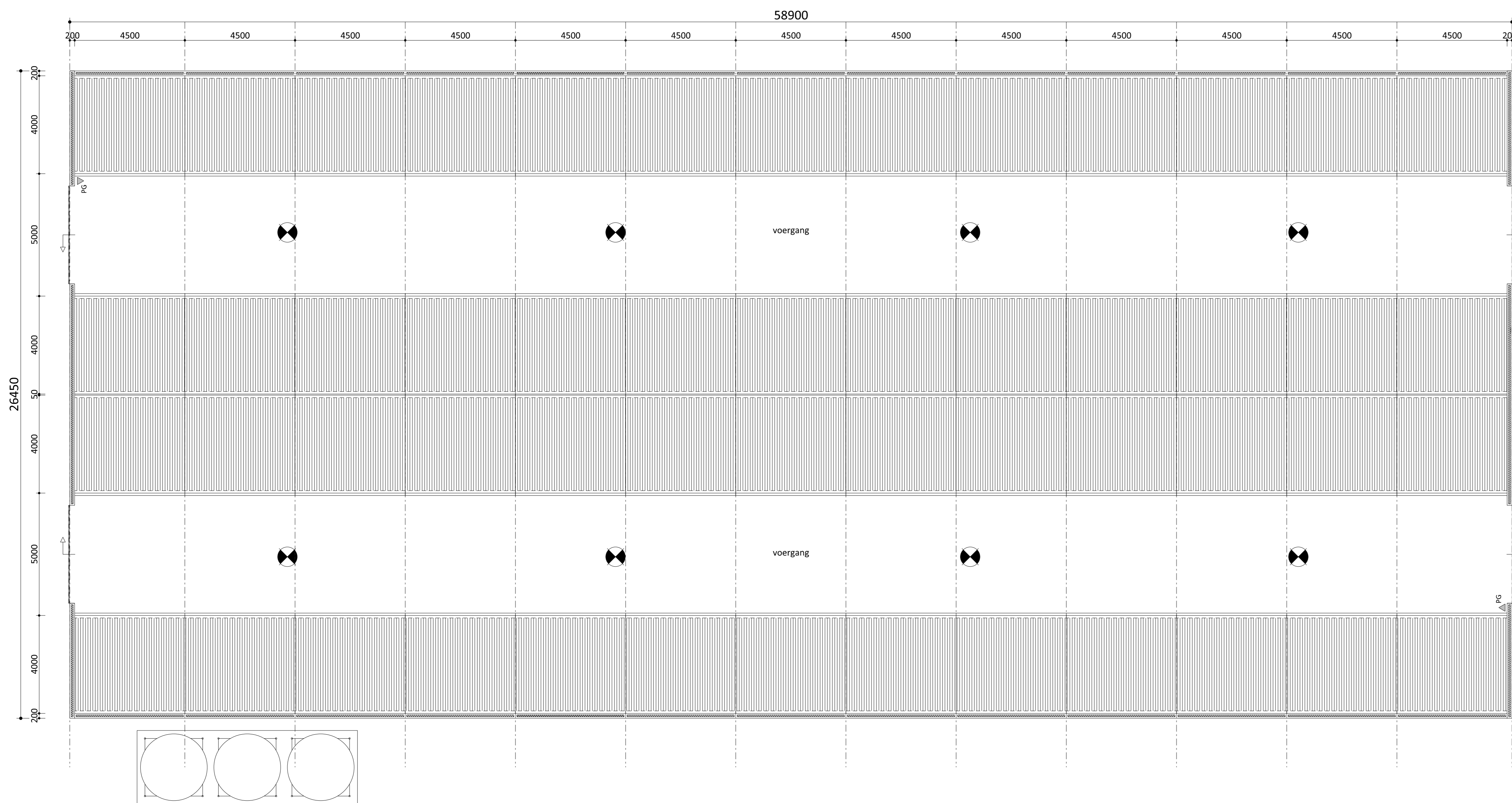

Plattegrond

Legenda

Langsgevels:

opgaand werk betonelementen met steenmotief kleur rood
inlaatventielen en lichtstrook Tuiderhof kleur transparant
bakgoot, aluminium, gebroken wit

Kopgevels:

opgaand werk betonelementen met steenmotief kleur rood
deuren sandwichbeplating kleur donkergroen
windveren/dekstukken: geprof. staalpl. kleur gebroken wit
dakbedekking geïsoleerde sandwichpanelen TR kleur antraciet

Brandweerreenvooi

Ontvluchten

Alle deuren van de stal en reeds aanwezige bebouwing kunnen van binnenuit zonder gebruikmaking van losse voorwerpen, zoals sleutels e.d. ten alle tijd geopend worden.

Brandveiligheidsinstallaties

PG Sproeischuimblusser met een vulling van 12kg.

Algemeen

Brandcompartiment = subbrandcompartiment

Bezetting minder dan 1 persoon per 30 m²

Gebruiksfunctie: lichte industrie

BEPERKING VAN HET ONTWIKKELEN VAN BRAND EN ROOK

BINNENOPPERVLAK

Een zijde van een constructiedeel die grenst aan de binnenlucht voldoet tenminste aan brandklasse D en aan rookklasse s2, beide bepaald volgens NEN-EN 13501-1.

BIJTENOPPERVLAK

Een zijde van een constructiedeel die grenst aan de buitenlucht voldoet tenminste aan brandklasse D, bepaald volgens NEN-EN 13501-1. deze eis is niet van toepassing op de bovenzijde van een dak.

BELOOPBAAR VLAK

Voor de bovenzijde van een personen bestemde vloer, een trap en een hellingbaan die grenst aan de binnenlucht geldt rookklasse s1 fl en brandklasse D fl, beide bepaald volgens NEN-EN 13501-1.

VRIGESTELD

Op ten hoogste 5% van de totale oppervlakte van de constructiedelen van elke afzonderlijke ruimte, waarvoor de hierboven gestelde rookklasse en brandklasse geldt, is die eis niet van toepassing.

DAKOPPERVLAK

De bovenzijde van een dak van een gebouw is, bepaald volgens NEN 6063, niet brandgevaarlijk. Dit geldt niet indien het bouwwerk geen voor personen bestemde vloer heeft die hoger ligt dan 5 m boven meentiveau, en de brandgevaarlijke delen van het dak tenminste 15 m vanaf de perceelsgrenzen liggen. Indien het perceel waarop het bouwwerk ligt, grenst aan een openbare weg, openbaar water, openbaar groen, of een perceel die niet bestemd voor bebouwing of voor een speelkruin, een kampeerterrin of opslag van brandgevaarlijke stoffen of van brandbare niet milieugevaarlijke stoffen wordt die afstand aangehouden tot het hart van de weg, dat water, dat groen of dat perceel.

Brandveiligheidsinstallaties

In nader overleg met de gemeente/brandweer zal er een (nieuwe) bluswatervoorziening op eigen terrein gerealiseerd worden (sluizing in overleg). Deze zal voldoen aan de gestelde richtlijnen van het NVBR (handreiking Bluswatervoorziening en bereikbaarheid).

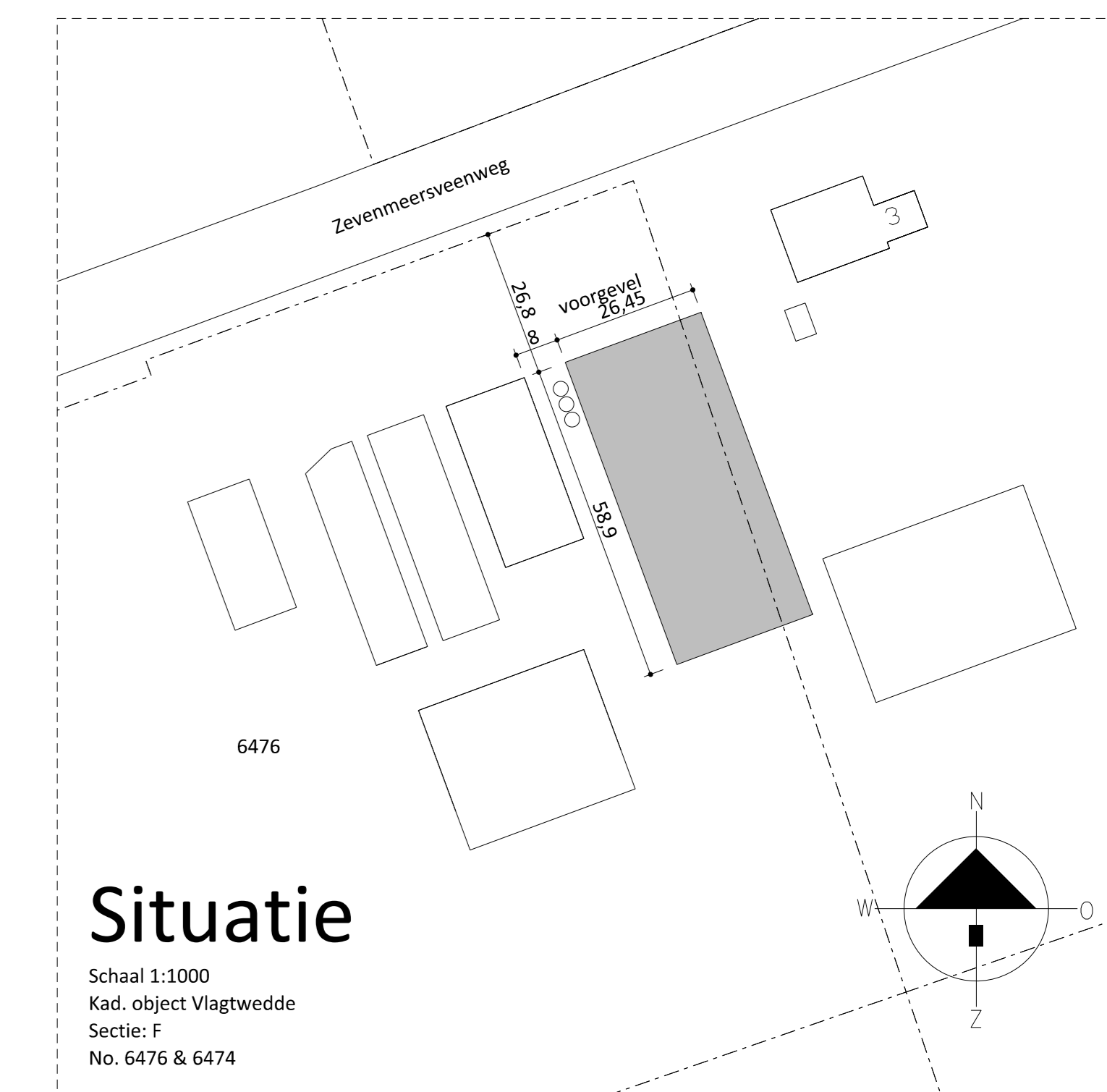

Situatie

Schaal: 1:1000
Kad. object Vlagwedde
Sectie: F
No. 6476 & 6474

VANWESTRENNEN

PROJECT: Nieuwbouw rundveestal	SCHAAL: 1:100
OPDRACHTGEVER: J.P. Wortelboer B.V. Zevenmeersveerweg 3 9551 VT Sellingen	GETEKEND: MK
LOCATIE: Zevenmeersveerweg 3 te Sellingen	FORMAAT: 841x1189
	DATUM: 18/10/2013
	WIJZIGING: 20/04/2014
ONDERDEEL: technische plattegronden / details maten voor de uitvoering in het werk controleren	PROJECTNUMMER: SD-WORTEL Blad 2 van 2

Van Westrennen Adviseurs
Ambouze Fokkerstraat 1a
9717 MR Barmstede
T: 09451 47 42 91
F: 09451 47 42 91
E: info@vanwestrennen.nl

Verenigingbouw B&B
P.O. Box 1000
9700 CB Lathroppe
T: 09451 37 83 64
F: 09451 37 83 64
E: info@verenigingbouw.nl

TEKENING 8

**gewijzigde bouwtekening werktuigenberging bo-wortel2,
blad 1, d.d. 20-08-14**

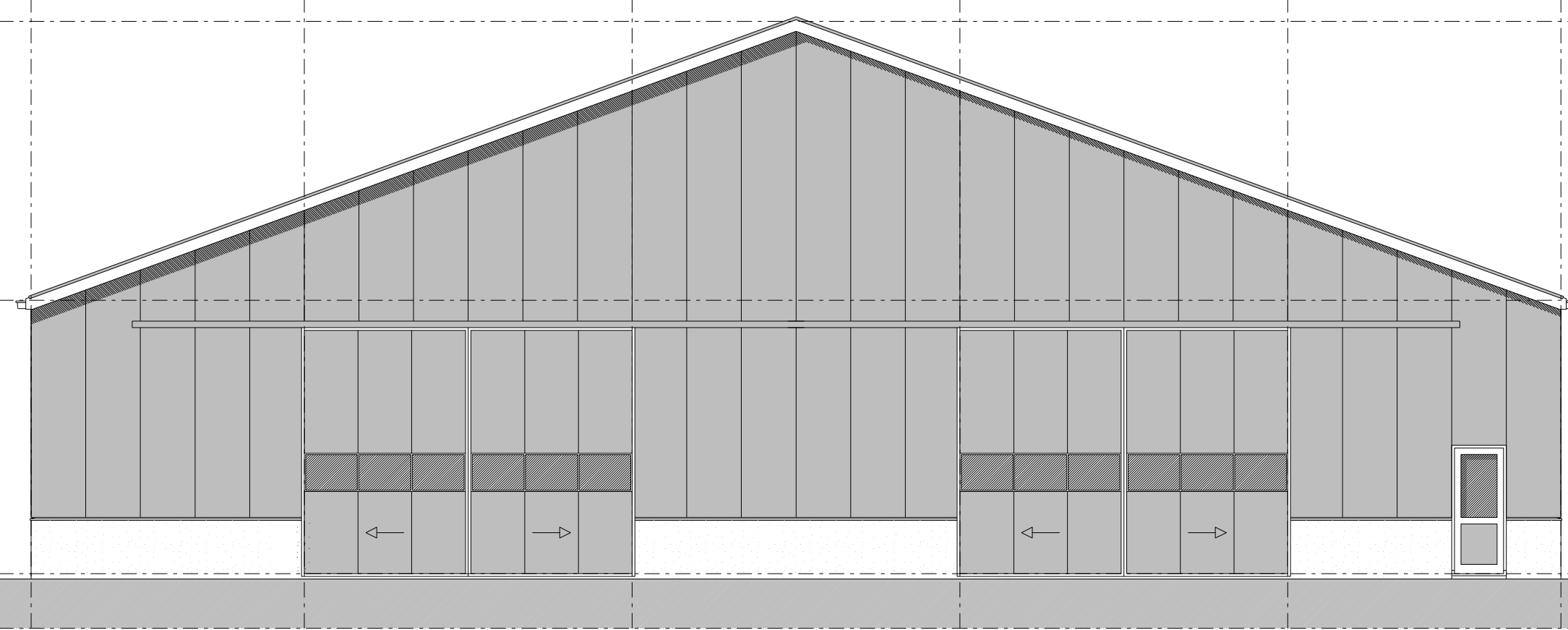

Voorgevel



Linkerzijgevel

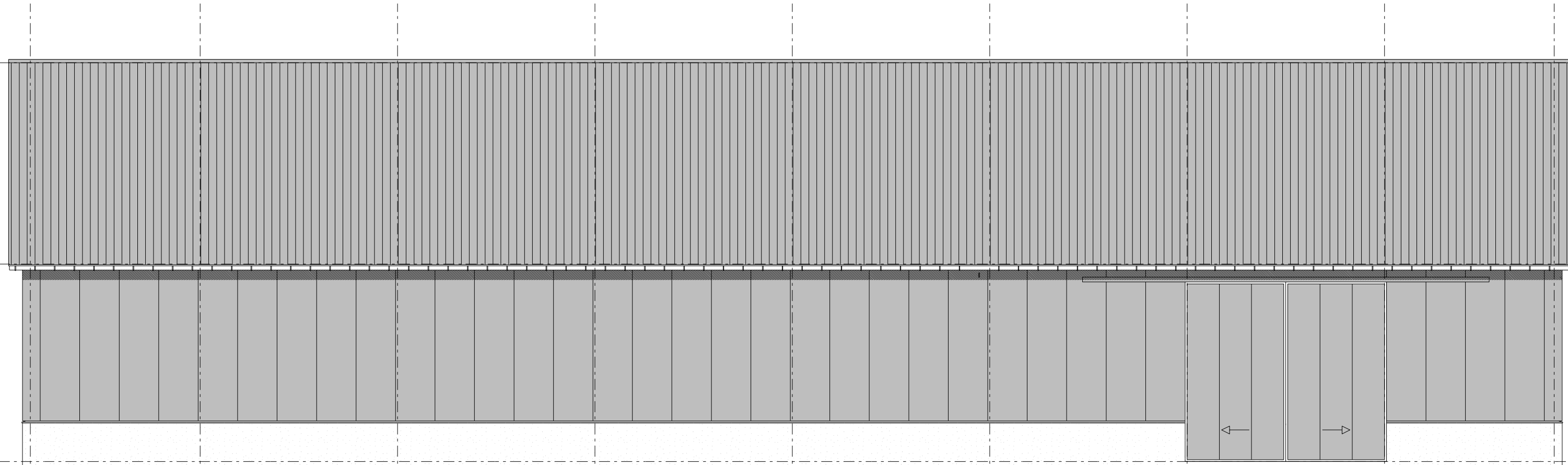

Rechterzijgevel

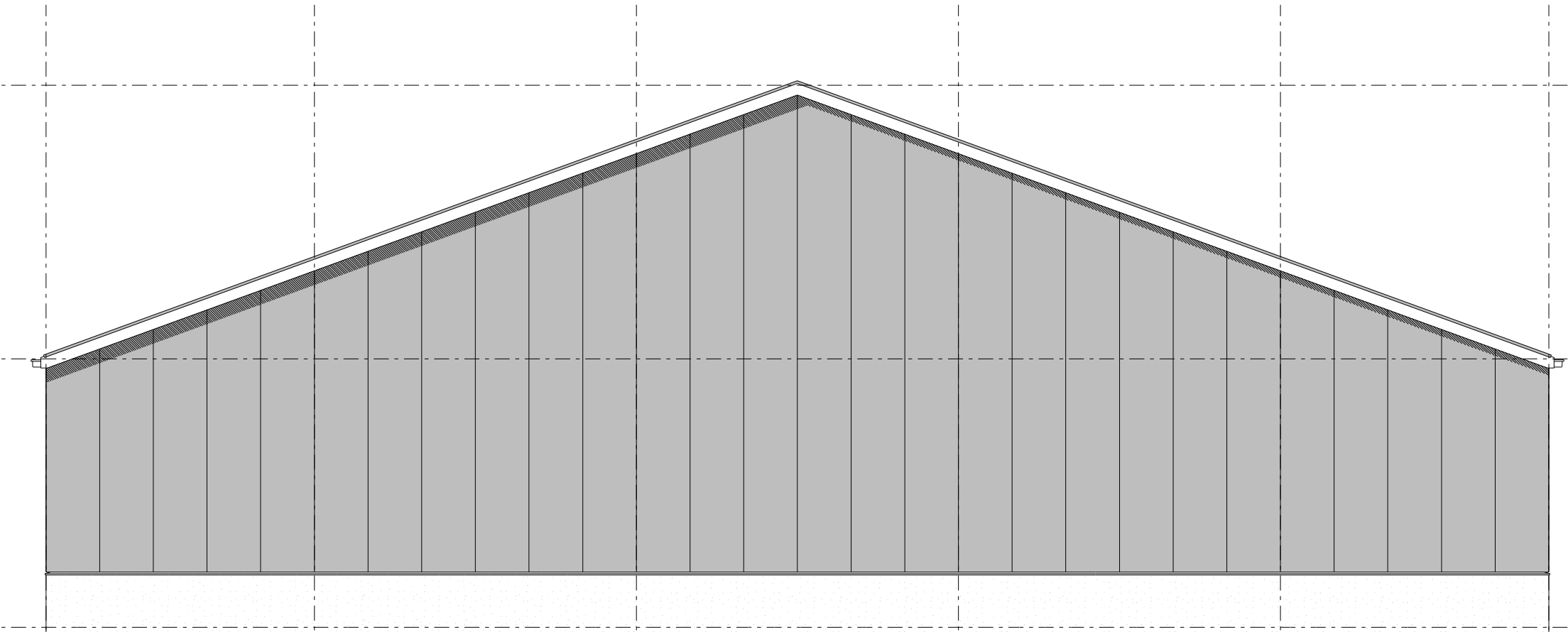

Achtergevel

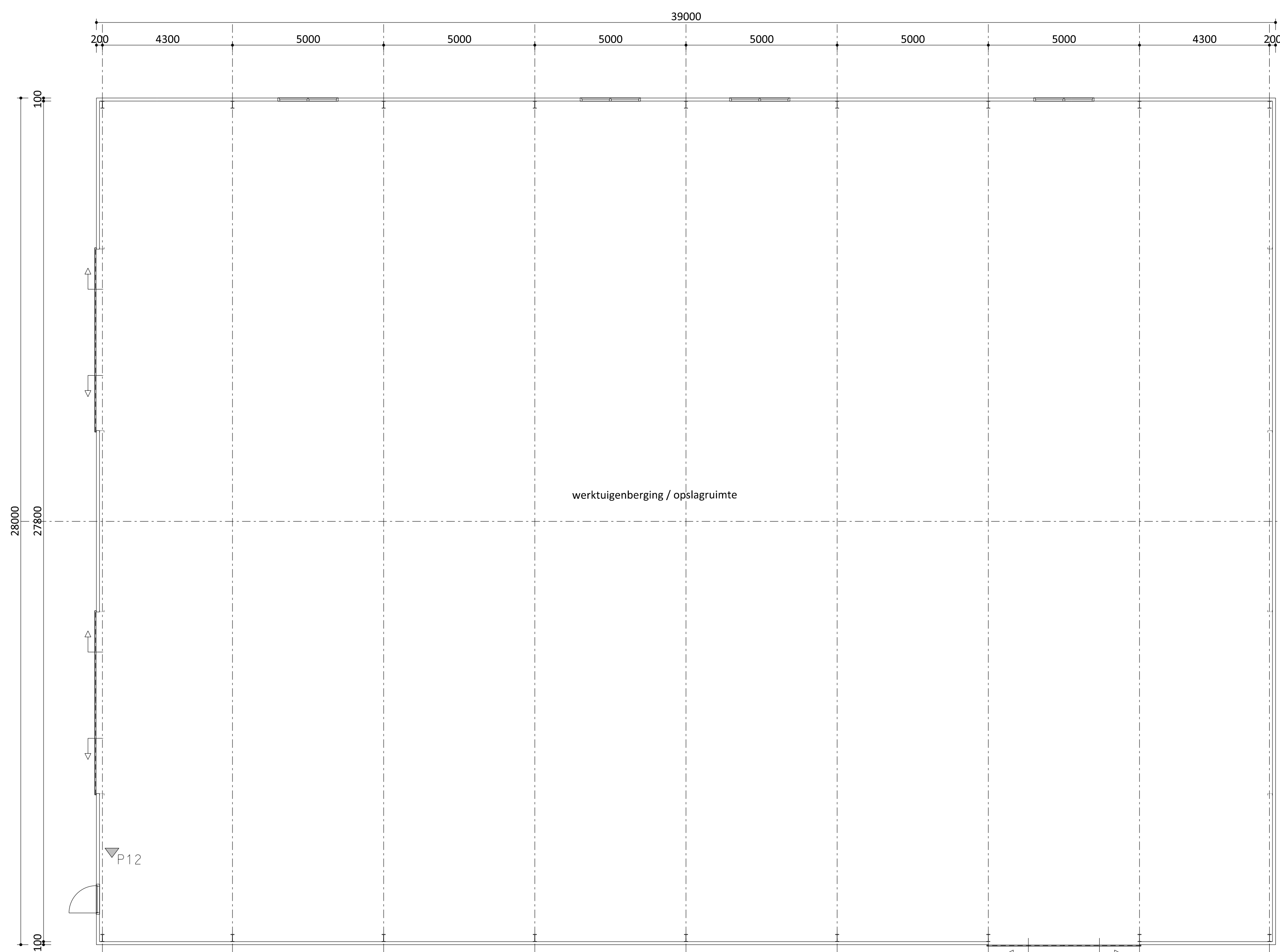

Plattegrond

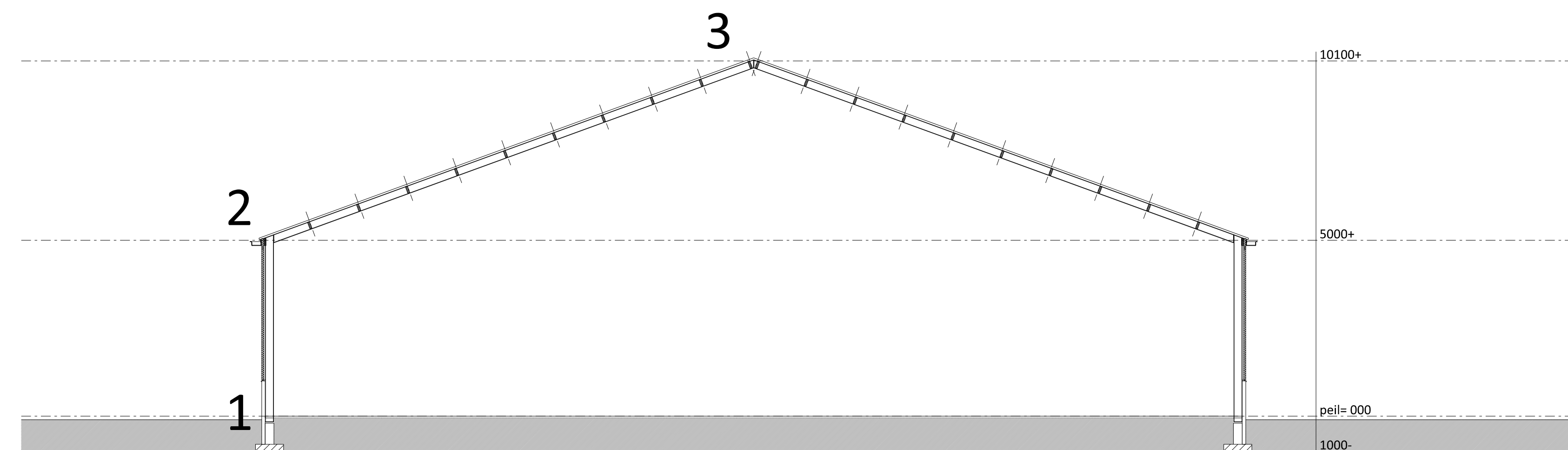

Doorsnede

Brandweerrenvooi

Ontluchten
Alle deuren van de stal en reeds aanwezige bebouwing kunnen van binnenuit zonder gebruikmaking van losse voorwerpen, zoals sleutels e.d. ten alle tijd geopend worden.

Brandveiligheidsinstallaties
△_{PG} Sproeischuimblusser met een vulling van 12kg.

Algemeen
Brandcompartiment = subbrandcompartiment
Bezetting minder dan 1 persoon per 30 m²
Gebruiksfunctie: lichte industrie

BEPERKING VAN HET ONTWIKKELLEN VAN BRAND EN ROOK
BINNENOPPERVLAK:
Een zijde van een constructiedeel die grenst aan de binnenlucht voldoet tenminste aan brandklasse D en aan rookklasse s2, beide bepaald volgens NEN-EN 13501-1.

BUITENOPPERVLAK:
Een zijde van een constructiedeel die grenst aan de buitenlucht voldoet tenminste aan brandklasse D, bepaald volgens NEN-EN 13501-1. deze eis is niet van toepassing op de bovenzijde van een dak.

BELOOPBAAR VLAK:
Voor de bovenzijde van een personen bestemde vloer, een trap en een hellingbaan die grenst aan de binnenlucht geldt rookklasse s1 fl en brandklasse D fl, beide bepaald volgens NEN-EN 13501-1.

VRIJGESTELD:
Op ten hoogste 5% van de totale oppervlakte van de constructiedelen van elke afzonderlijke ruimte, waarvoor de hierboven gestelde rookklasse en brandklasse geldt, is die eis niet van toepassing.

DAKOPPERVLAK:
De bovenzijde van een dak van een gebouw is, bepaald volgens NEN 6063, niet brandgevaarlijk. Dit geldt niet indien het bouwwerk geen voor personen bestemde vloer heeft die hoger ligt dan 5 m boven meetniveau, en de brandgevaarlijke delen van het dak tenminste 15 m vanaf de perceelsgrens liggen. Indien het perceel waarop het bouwwerk ligt, grenst aan een openbare weg, openbaar water, openbaar groen, of een perceel die niet bestemd voor bebouwing of voor een speeltuin, een kampeerterrein of opslag van brandgevaarlijke stoffen of van brandbare niet milieugevaarlijke stoffen wordt die afstand aangehouden tot het hart van de weg, dat water, dat groen of dat perceel.

Brandveiligheidsinstallaties
In nader overleg met de gemeente/brandweer zal er een (nieuwe) bluswatervoorziening op eigen terrein gerealiseerd worden (situering in overleg). Deze zal voldoen aan de gestelde richtlijnen van het NVBR (handreiking Bluswatervoorziening en bereikbaarheid).

Legenda

Langsgevels:
plint betonelementen tot 1000+ kleur grijs
gevelbekleding sandwichpanelen kleur donkergroen
deuren sandwichbeplating kleur donkergroen
kozijnen kunststof kleur gebroken wit
bakgoot, aluminium, gebroken wit

Kopgevels:
plint betonelementen tot 1000+ kleur grijs
gevelbekleding sandwichpanelen kleur donkergroen
deuren sandwichbeplating kleur donkergroen
kozijnen kunststof kleur gebroken wit
windveren/dekstukken: geprof. staalpl. kleur gebroken wit
dakbedekking stalen damwand kleur antraciet

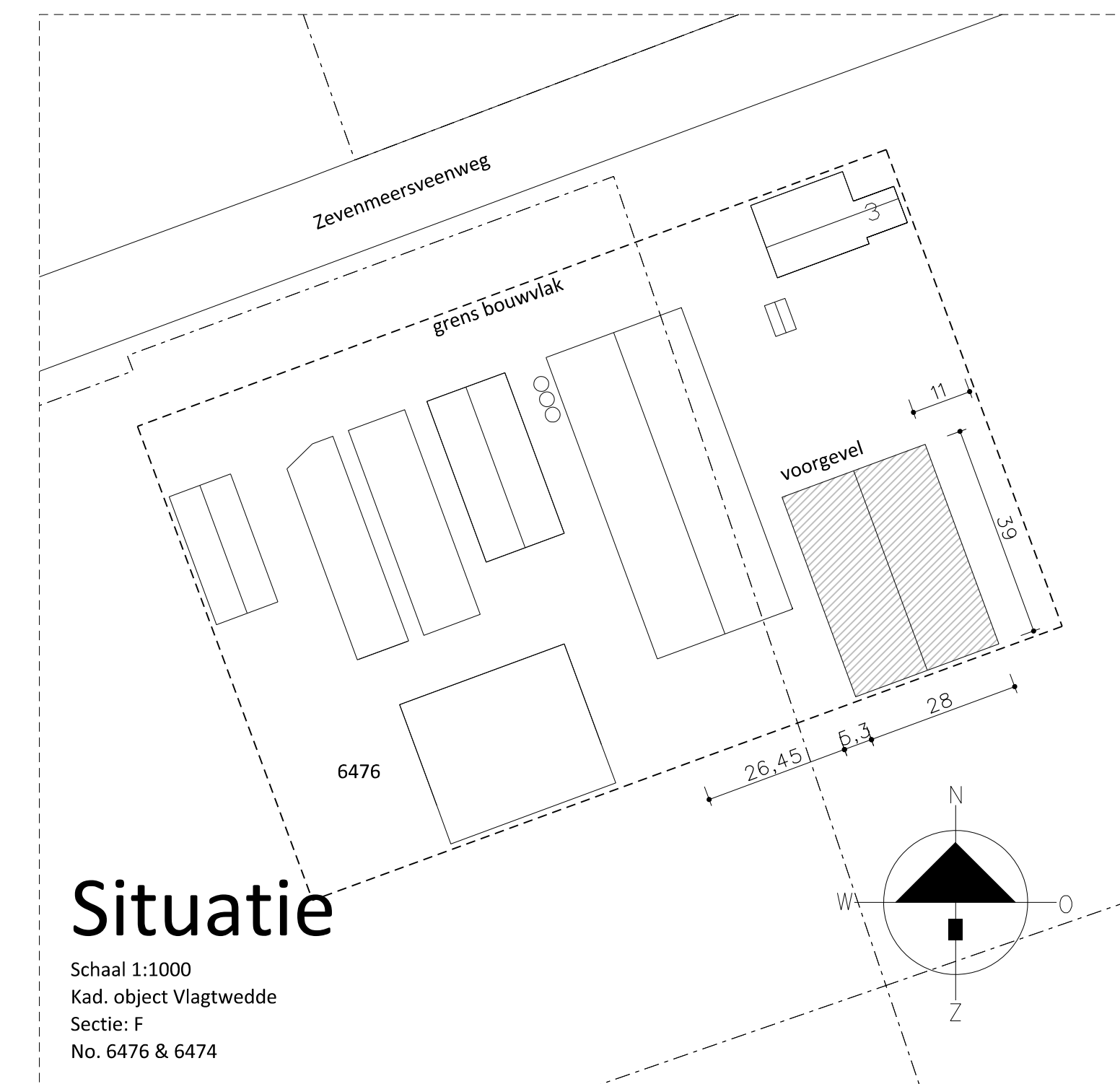

Situatie

Schaal 1:1000
Kad. object Vlagentwede
Sectie: F
No. 6476 & 6474

Van Westreenen		PROJECT: Nieuwbouw werktuigenberging/opslagruimte	SCHAAL: 1:100
		OPDRACHTGEVER: J.P. Wortelboer B.V. Zevenmeersveenweg 3 9551 VT Sellingeren	GETEKEND: MK/RTP
		LOCATIE: Zevenmeersveenweg 3 te Sellingeren	FORMAAT: 841x1000
		ONDERDEEL: plattegrond / doorsnede / gevels maten voor de uitvoering in het werk controleren	DATUM: 18/10/2013
			WIJZIGING: 25/02/2014 20/08/2014
			PROJECTNUMMER: BO-WORTEL2 Blad 1 van 2