





**GEVELS**

-  baksteen rood volgens kleuren- en materialenstaat
-  baksteen wit volgens kleuren- en materialenstaat
-  vloerventilatiekoker

Een borstwering ter plaatse van een al dan niet beweegbaar raam, heeft een hoogte van ten minste 0,85 m, gemeten vanaf de vloer.  
 Voor ramen waar het hoogteverschil met het aansluitende terrein groter is dan 1 m, geldt:  
 -Bij kozijnen met vast glas, lager dan 0,85m, zal het glas voldoen aan de slingerproef.  
 -Beweegbare ramen met een borstwering lager dan 0,85m zijn voorzien van een doorvalbeveiliging.

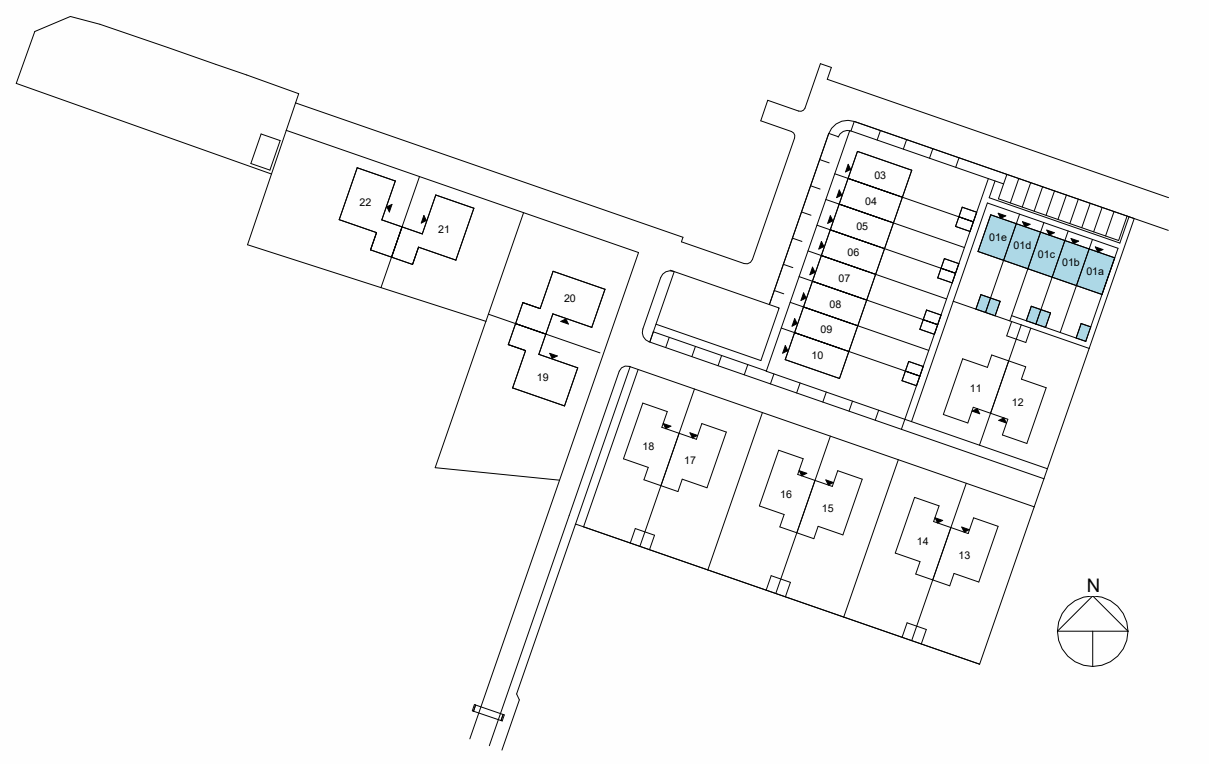

voorgevel  
1:50  
Bouwnummer 01a      Bouwnummer 01b      Bouwnummer 01c      Bouwnummer 01d      Bouwnummer 01e



achtergevel  
1:50

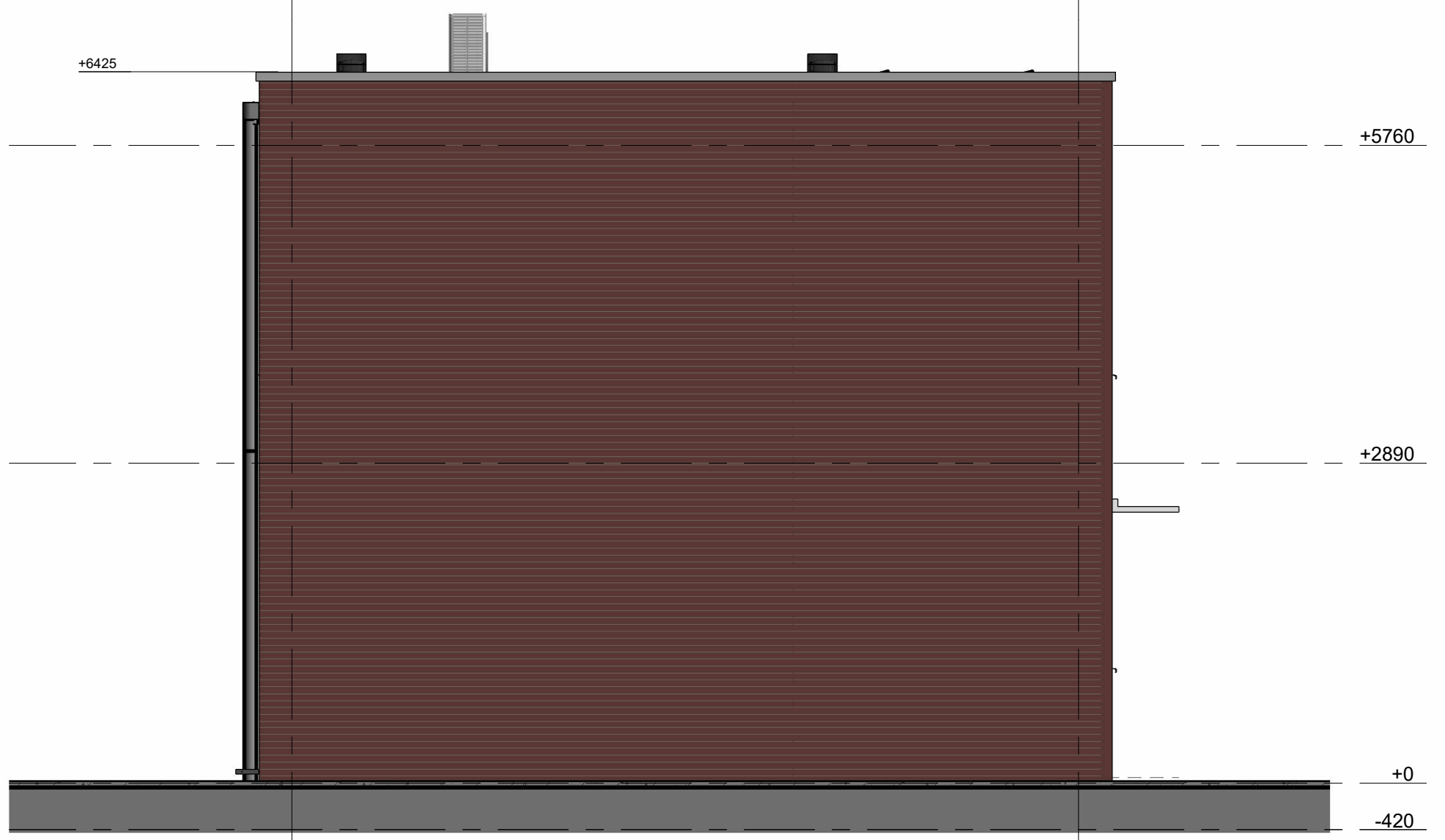

linkergevel  
1:50

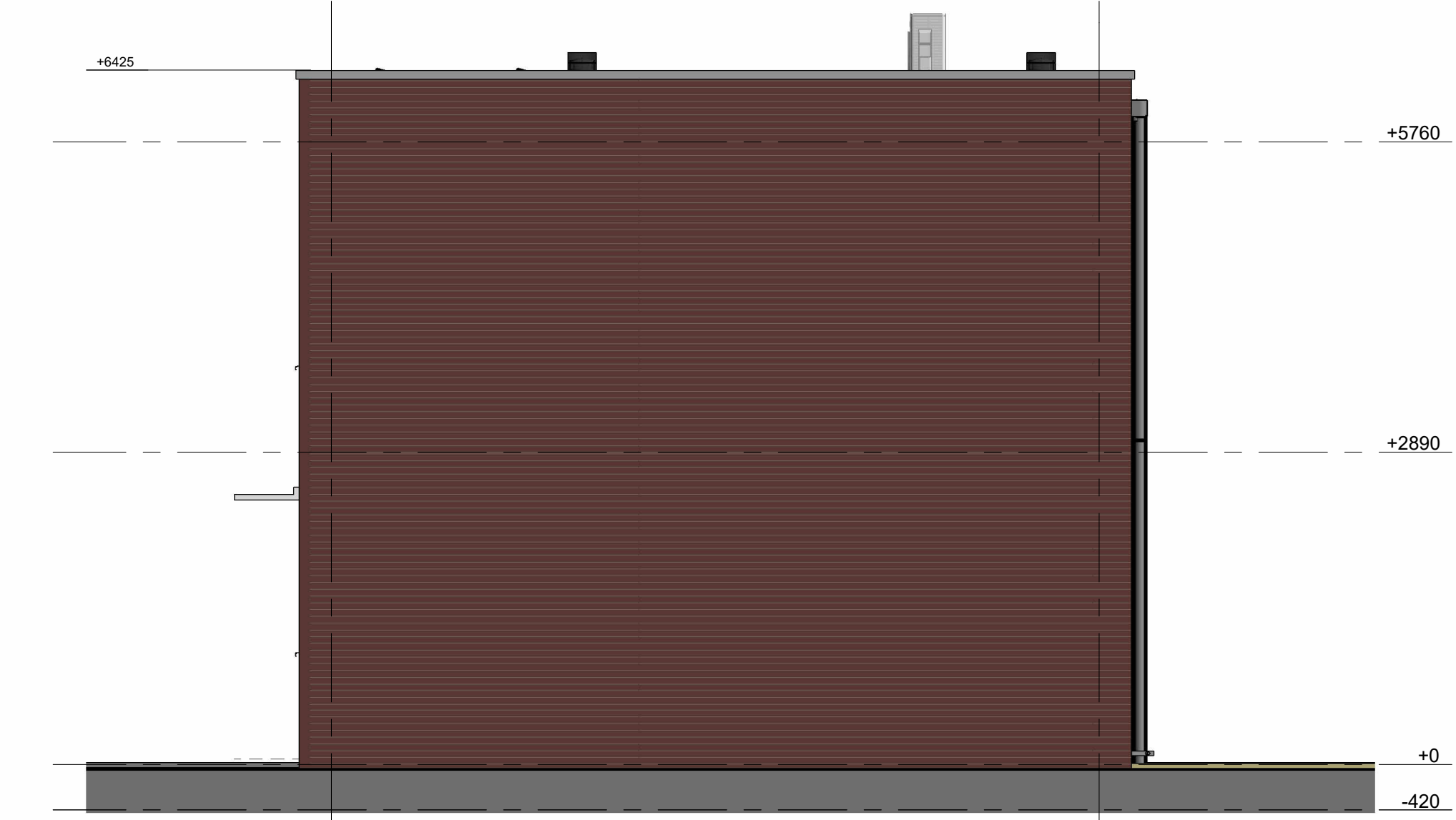

rechtergevel  
1:50

27-09-2023 datum	tekenaar modelleur	oorspronkelijke datum omschrijving
project <b>Wildervank</b> 5 woningen te Wildervank		
onderdeel <b>gevels</b> type D		
tekeningnummer <b>UO-200_01a-01e</b>	fase omgevingsvergunning	status definitief
opdrachtgever 		
projectnummer DBP2101	schaal 1:50	formaat A1
realisatiemanager n.t.b.		