

Beantwoording zienswijze Wessingboerbos

1. Dit is een verkeerde aanname: de bestemming blijft agrarisch. Het hoofddoel blijft ook agrarisch. Binnen de gecombineerde opgave, die agrariërs jaarlijks moeten invullen om aan te geven welke gewassen zij telen, is vanaf 2019 een speciale gewascode voor voedselbossen opgenomen: gewascode 1940.¹ Hiermee wordt erkend dat voedselbossen onderdeel zijn van een agrarische bestemming. Waardevermindering is daarom niet aan de orde.

2. Het is wettelijk verplicht om een boom op minimaal 2 meter van de perceelsgrens af te planten.²
De beplanting aan de noordoost kant van perceel 1 grenst niet aan 'perceel 1', maar ligt aan de overkant van de weg, op een gemiddelde afstand van 32 meter. De invloed is nihil. De nieuwe beplanting aan de westkant betreft geen bomenrij, maar een windsingel van met name struikvormers die lager blijven (na circa 6 jaar een maximale hoogte van 8 meter). De bomen staan in de lijn op een gemiddelde plantafstand van 15 meter.

Om 11:36u staat de zon evenwijdig met de bosstrook ten oosten van het Wessingboerbos. Het zal pas na die tijd zijn dat er schaduw begint te vallen op het naastgelegen perceel.

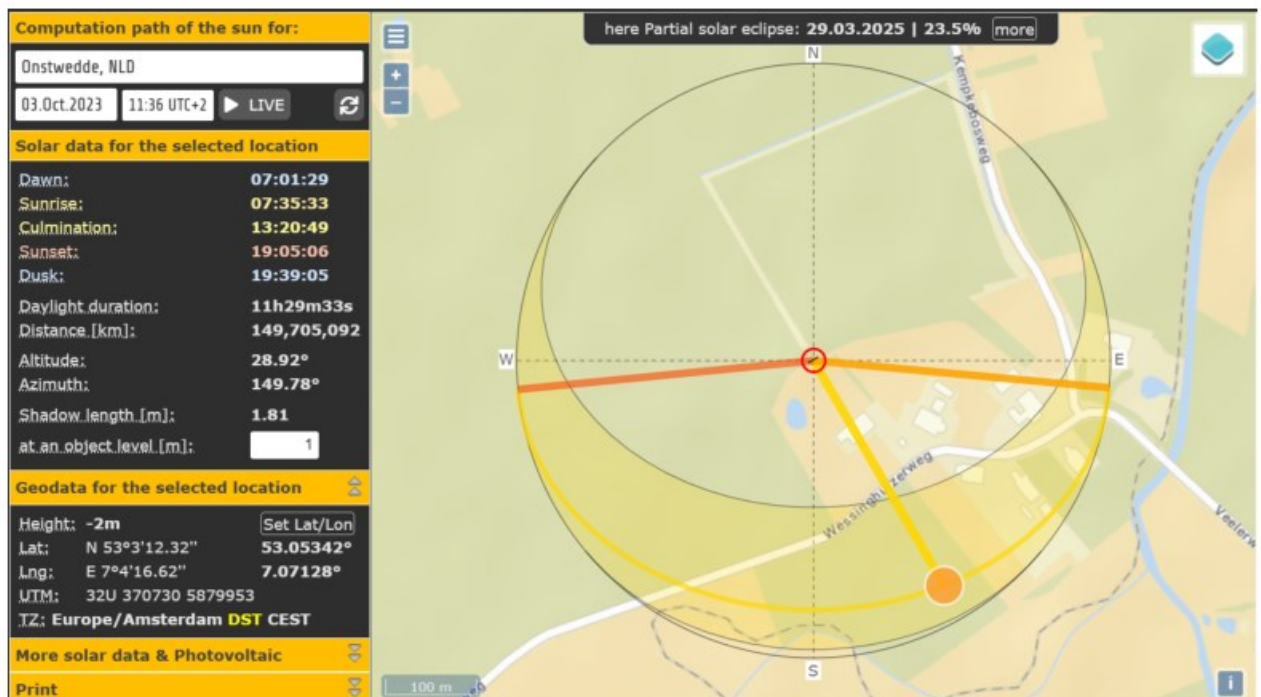

Afbeeldingsbron: www.suncalc.org

In de zomermaanden begint de schaduwwerking van de bosstrook van het WBB pas een aantal uren vóór zonsondergang. Later in het najaar loopt dit op omdat de zon lager komt te staan.

¹ RVO Nederland

² Juridisch Loket

Rond de zonnewende (21 sept en 21 mrt) heeft 'perceel 1' pas twee uur voor zonsondergang een slagschaduw van 20 meter die het perceel over komt.

In het groeiseizoen, 's zomers, staat de zon zo hoog dat de schaduwen kort zijn. Het effect op 'perceel 1' is nihil. Zie berekeningen in bijlage 1.

Over het algemeen zit er tussen november en april geen blad aan de bomen en struiken, waardoor de schaduwwerking in deze maanden ook te verwaarlozen is.

3. In de nieuwe windsingel staan de bomen op een gemiddelde plantafstand van 15 meter waardoor de wind te allen tijde toegang heeft tot 'perceel 1'. 'Perceel 1' is 6,5 hectare groot. Door de aanplant van een nieuwe windsingel aan de westkant is het ontstaan van een kom of wervelwinden niet aan de orde.

4. Zie punt 2: het is wettelijk verplicht om een boom op minimaal 2 meter van de perceelsgrens af te planten.³

Zie punt 2: de berekeningen in bijlage 1 tonen aan dat het effect nihil is.

De afstand van 14 meter zal worden gehandhaafd door eigenaar en gemeente. Één keer per jaar maaien is akkoord. Snoei hoort bij het reguliere onderhoud van een voedselbos: dat is ook akkoord.

5. Dit is een verkeerde aanname: het Wessingboerbos wordt geen officieel onderdeel van de NNN. De bestemming blijft agrarisch. Het is niet aan de orde dat [REDACTED] beperkingen worden opgelegd indien er bijzondere soorten worden aangetroffen in het Wessingboerbos.
6. Er wordt veel kennis en kunde ingezet om het Wessingboerbos rendabel te maken. Het Wessingboerbos zal onderhouden worden als onderdeel van de bedrijfsvoering van de eigenaar.
7. Verharde parkeerplaatsen passen niet binnen de bestemming agrarisch. De eigenaar dient rekening te houden met de verkeersveiligheid door te parkeren op eigen perceel of op aangrenzende dammen. Grote groepen dienen gebruik te maken van de parkeerplaats aan de Kempkebosweg.
Gevaarlijke verkeerssituaties dienen ten alle tijden voorkomen te worden.
8. De exacte inrichting van het perceel is de verantwoordelijkheid van de eigenaar. De eigenaar houdt rekening met de landschapshistorie en staat garant voor kennisdeling hierover.
9. Dit is een verkeerde aanname: een eeuw geleden was de hoefijzervorm van Wessinghuizen niet gelijk aan de huidige situatie. In de ruilverkavelingsperiode is een groot deel van de beplanting in Wessinghuizen op de schop gegaan. Waar de hoefijzervorm nu afgekapt wordt langs de laatste boerderij van het gehucht, liep deze 100 jaar geleden in een ronde vorm door. Deze historische singel wordt juist hersteld.

³ Juridisch Loket

10. De betreffende locatie is inderdaad onderdeel geweest van de Boermarke van Wessinghuizen. Langs de wegen van de Boermarke groeide struweel. Voordat deze grond tot de Boermarke van Wessinghuizen behoorde, was óók op deze locatie een uitgestrekt bos aanwezig. Een hoogopgaand, droog loofbos met eik, beuk en haagbeuk.⁴ Daarmee maakt deze locatie historisch gezien geen onderdeel uit van de waarde 'open landschap'.

11. *Geschiedvervalsing is het opzettelijk anders beschrijven van het verloop van historische gebeurtenissen dan hoe die in de werkelijkheid zijn gebeurd.* Dat is hier niet aan de orde. De naam Wessingboerbos is een historische naam die als inspiratie gebruikt wordt door de eigenaar. Wessingboerbos was geen geregistreerde of beschermde naam, waardoor het de eigenaar vrij staat om deze naamgeving toe te passen.

⁴ Abbes et al. (2021) *Landschapsbiografie van Westerwolde*, P. 128.