voorgevel

linker zijgevel

achtergevel

rechter zijgevel

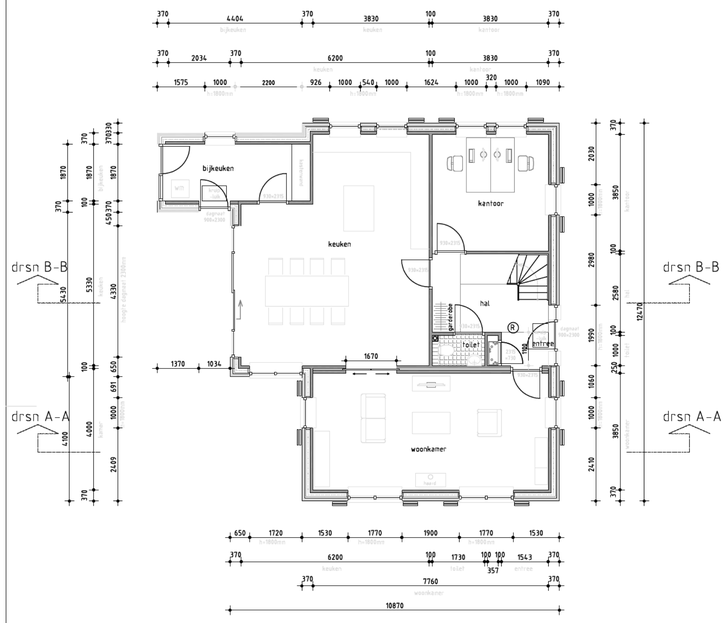

begane grond

Ⓡ rookmelder

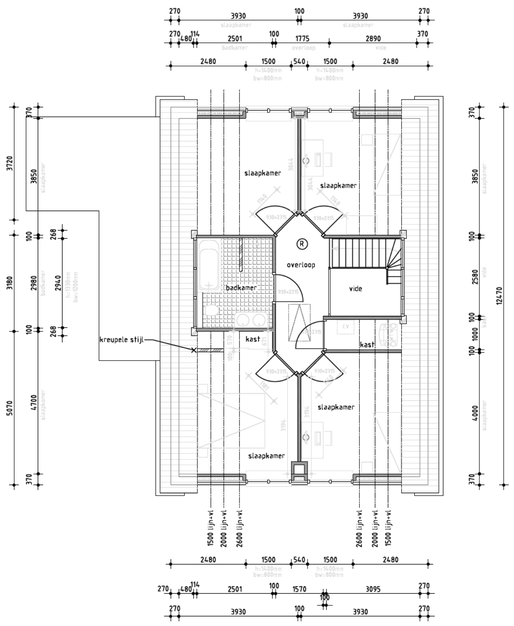

verdieping

Ⓡ rookmelder

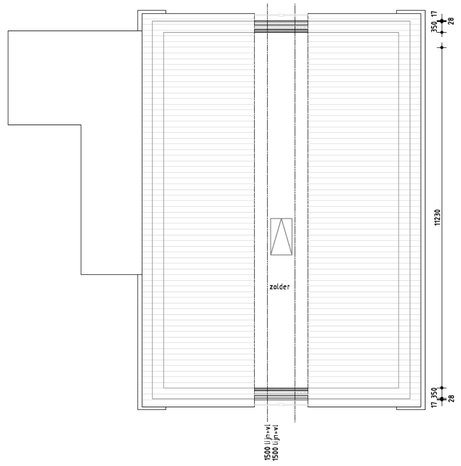

zolder

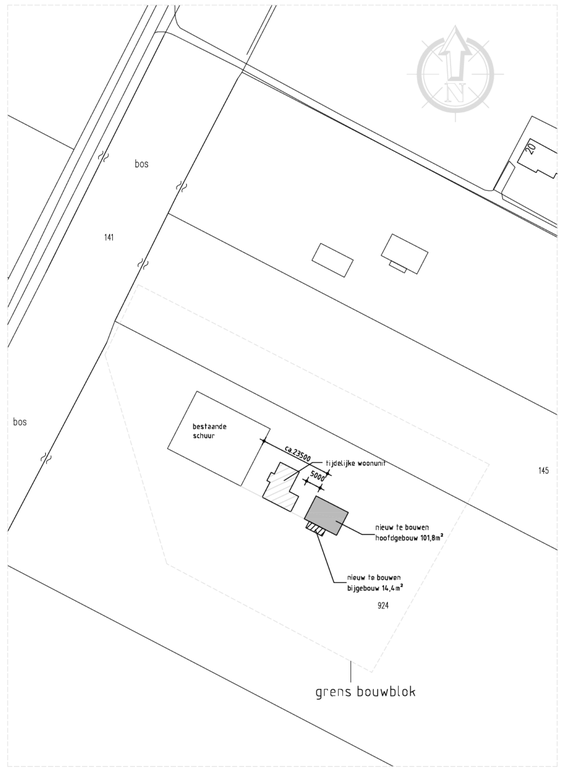

situatieschets
schaal: 1:1000

Kadastrale gemeente: Onstwedde
sectie: R
perceel: 924

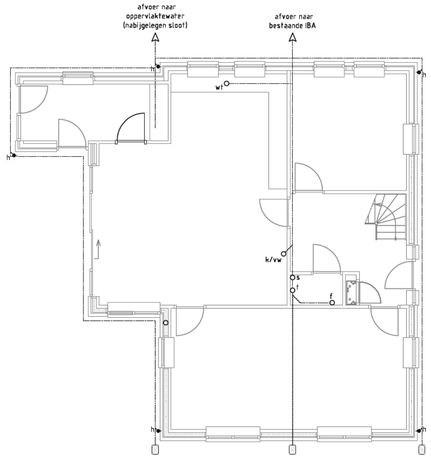

s standleiding Ø110mm
o ontspanningsleiding Ø50mm
t toilet Ø110mm
f fontein Ø50mm
w wastafel Ø50mm
d douche-drain Ø50mm
b bad Ø75mm
ww wasmachine/wasdroger Ø75mm
cv cv Ø50mm
w/w WTW-unit Ø50mm
k keukengootsteen Ø75mm
vw vaatwasser Ø75mm
h h.w.a. Ø80mm

ontstoppingsstuk

riolering (begane grond)

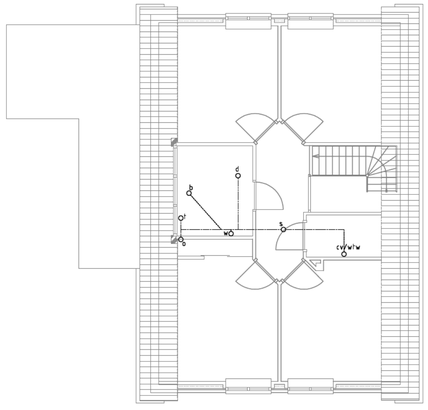

riolering (verdieping)

KLEUREN & MATERIALEN			
onderdeel	materiaal	kleur	omschrijving
gevels	wf metselwerk	rood/bruin	
trasraam	wf metselwerk	rood/bruin	
voegwerk gevels	zand/cement	grijs	
voegwerk traslaag	zand/cement	antraciet	
koppenrollaag	wf metselwerk	rood/bruin	b.k. op ca. 600mm-pek
rollaag boven kozijnen	wf metselwerk (drieklezoor)	rood/bruin	
gevelbekleding	hardhout	donkergroen	
dakbedekking hellende daken	dakpannen	hat zwart verglaasd	Narvik V.H.
dakbedekking platdak	EPDM	antraciet	
schoorsteen	prefab	rood/bruin	lichtgewicht
boeiranden	hardhout	crème/wit	
windveren	hardhout	crème/wit	
goten	hardhout/zink	crème/wit	
onderkant overstekken	hardhout	crème/wit	
dakrim	aluminium	-	
zijkanten dakkapel(len)	hardhout	donkergroen	
kozijnen	hardhout	crème/wit	
ramen	hardhout	donkergroen	
buitendeuren	hardhout	donkergroen	
schuifpui	hardhout	donkergroen	
luiken	hardhout	donkergroen	
hemelwaterafvoeren	zink	zink	
raandorgelstenen	keramiek	zwart verglaasd	
roeden 45mm	hardhout	crème/wit (nader overleg)	applekroede
beglazing	glas	standaard blank	HR++ isolerende beglazing
gefigureerde beglazing	glas	volgens monster	HR++ isolerende beglazing
zonwering			

ALGEMEEN
gefigureerd glas altijd aan de binnenzijde plaatsen
constructies met beglazing, inclusief het glas, moeten voldoen aan de voorgeschreven sterkte-eisen volgens NEN 6700, NEN 6702, NEN 2608, NEN 2608-2 en NEN-EN 81-1 en -2. deze eisen gaan verder dan die van NEN 3569
EPN volgens afdeling 5.3 van het bouwbesluit
daglichttoetreding volgens afdeling 3.20 van het bouwbesluit
ventilatie: volgens afdeling 3.10 van het bouwbesluit
geluidwering volgens afdeling 3.1 en 3.2 van het bouwbesluit
de aannemer dient tijdig monsters van alle beeldbepalende materialen ter goedkeuring bij de gemeente in te dienen

alle maten dienen in het werk te worden gecontroleerd

Op onze werkzaamheden zijn van toepassing de Algemene Voorwaarden Rechtsverhouding Consument-Architect CR-2006.

project: bouw woning
Tangerveldweg 18, 9661 TL Alteveer (Gn)

opdrachtgever: [redacted]
Tangerveldweg 18
9661 TL Alteveer (Gn)
[redacted]

bouwkundig ontwerpburo wilzing
brink 11
9591 ag onstwedde
telefoon 0599-332735
fax 0599-331277
e-mail info@wilzing.nl
internet www.wilzing.nl

fase: bouwaanvraag
onderdeel: gevels
plattegronden / riolering
situatieschetsen
kleurenstaat
schaal: 1:100/1:500/1:1000
datum: 29-01-2014
projectnummer: 11-144
tekeningnummer: BA-01