

**datum** : 12 mei 2017  
**ons kenmerk** : LIN17-00040<sup>LA</sup>

---

**LANDSCHAPSADVIES** op verzoek van de gemeente **Lingewaal** over ondervermeld plan:

**betreft** : **Omgevingsvergunning**  
**nummer gemeente** : -  
**omschrijving** : Radarpost  
**adres** : Broekgraaf 1 - Lingewaal

**Landschapstype** : Nieuwe Hollandse Waterlinie  
**Toetsingskader** : Kernkwaliteiten Nieuwe Hollandse Waterlinie

---

*Op basis van de door de gemeente geleverde documenten en beschikbare beleidsdocumenten is door Stichting Dorp, Stad en Land het plan getoetst aan de landschappelijke en cultuur-historische waarden in relatie tot vigerend ruimtelijk beleid.*

#### **Conclusie**

**Het plan is niet strijdig met de uitgangspunten in de kernkwaliteitennotitie.  
Wel zijn er vragen over de verleende sloopvergunning en voorgenomen sloopplannen van het huidige radarstation.**

#### **Motivering**

De huidige radarstation wordt gesloopt. Op deze locatie wordt een nieuwe radarpost gebouwd. De beplanting rondom wordt gehandhaafd waardoor deze radarpost grotendeels aan het zicht wordt onttrokken. De aanleg van de radarpost tast de natuur- en landschappelijke waarden en de beeldkwaliteit voor landschapselementen conform ontwerp-richtlijnen van Nieuwe Hollandse Waterlinie daarom niet onevenredig aan.

De ontwerprichtlijnen schrijven voor om eenheid, rust en herkenbaarheid aan te brengen in de vele eigentijdse toevoegingen aan de Nieuwe Hollandse Waterlinie. Door eenheid in vormgeving, kleur en materiaalgebruik wordt verrommeling van de Waterlinie voorkomen en de herkenbaarheid versterkt. Belangrijke kenmerken van het Liniemeubilair zijn soberheid, terughoudendheid en utilitaire bouw. De materialen zijn zwart metaal, inlands eiken en beton. Het kleurenpalet bestaat uit lichtgrijs, eikenhoutkleur en zwart.

#### **Aanbevelingen**

Het huidige radarstation wordt gesloopt. Het complex is, alhoewel maar weinig beeldmateriaal voor handen is, door de laagbouw met markante radartoren met bolvormige radar een beeldbepalend element. Volgens de Basis Administratie Gebouwen van het Kadaster is het complex in 1969 gebouwd. Dit valt volgens de richtlijnen van de Rijksdienst voor Cultureel Erfgoed (RCE) ná de wederopbouwperiode, maar het RCE beveelt aan om militaire bouwwerken en complexen in de periode van 1945 – 1970 die gebouwd zijn op bestaande

oudere militaire complexen of in beschermende landschappen nader te onderzoeken om de cultuurhistorische waarde hiervan te kunnen bepalen (Kruidenier, 2007).

Het huidige radarstation bevindt zich zowel in een militair complex (De Nieuwe Hollandse Waterlinie) en een door het Rijk beschermd landschap. Aangezien de sloopvergunning al is verleend is nader onderzoek niet meer relevant. In toekomstige ontwikkelingen wordt aanbevolen ook van relatief jong (militair) erfgoed nader onderzoek te verrichten naar de cultuurhistorische waarde.

Namens Stichting Dorp, Stad en Land,



ir. S. Loen  
adviseur landschap



*Impressie toekomstige situatie*

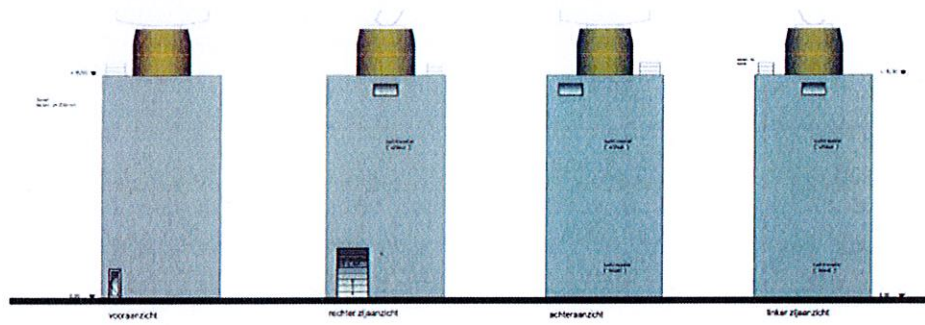

*Impressie doorsneden toekomstige situatie*

