

Boskoop, Boezemlaan 9-35; quickscan archeologie

The Missing Link Notitie TML373



THE MISSING LINK NOTITIE TML373

Boskoop, Boezemlaan 9-35; quickscan archeologie

Inleiding

Op de locatie Boezemlaan 9-35 te Boskoop, gemeente Boskoop (Zuid-Holland) zal de huidige agrarische bestemming binnen afzienbare tijd gewijzigd worden naar een woonbestemming. Ter voorbereiding op dit traject heeft de gemeente Boskoop aan The Missing Link verzocht om een archeologische quickscan uit te voeren, teneinde inzicht te verkrijgen in de archeologische waarden en verwachtingen op genoemde locatie.

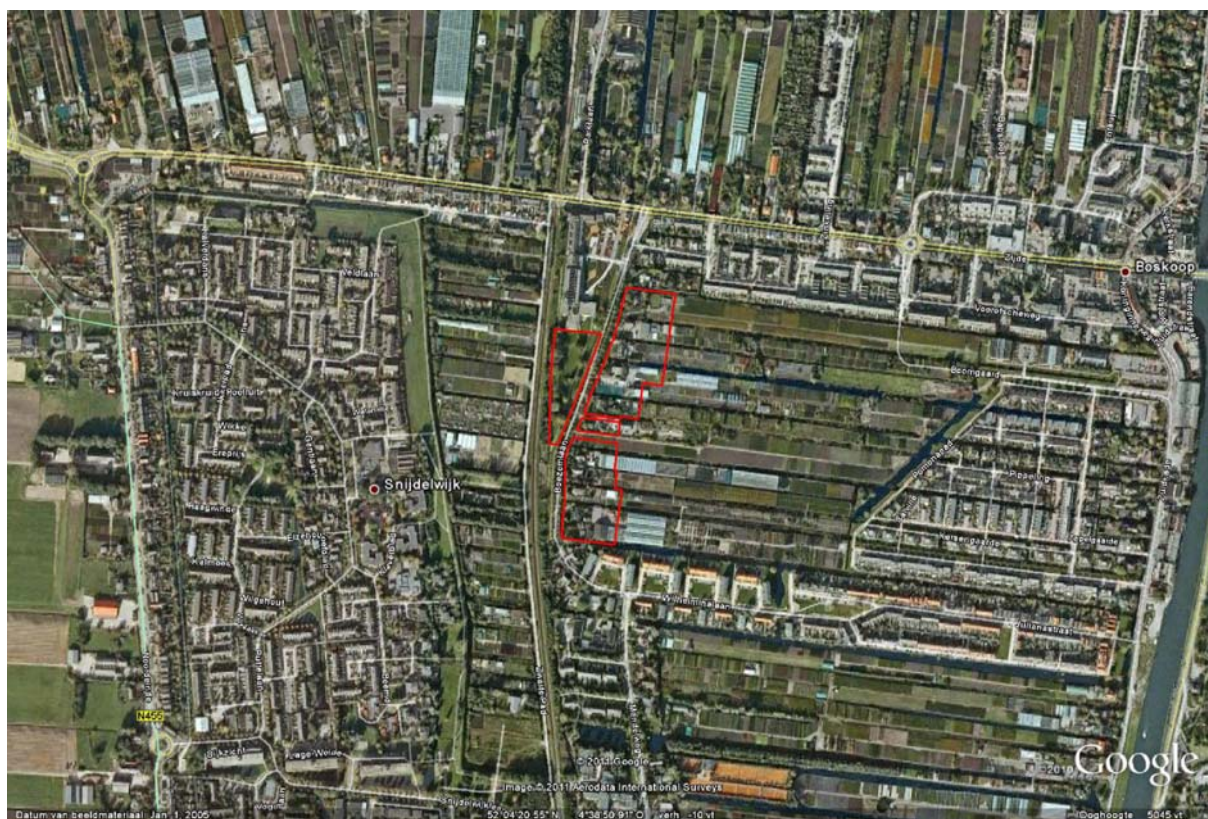

Fig. 1. Het plangebied op de luchtfoto (bron: Google Earth)

IKAW

Op Fig. 2 is de archeologische verwachting van het plangebied weergegeven, zichtbaar op de Indicatieve Kaart Archeologische Waarden (IKAW). Het plangebied is voor het grootste gedeelte gelegen in een gebied met een hoge archeologische verwachting. Een relatief klein deel kent een lage archeologische verwachting.

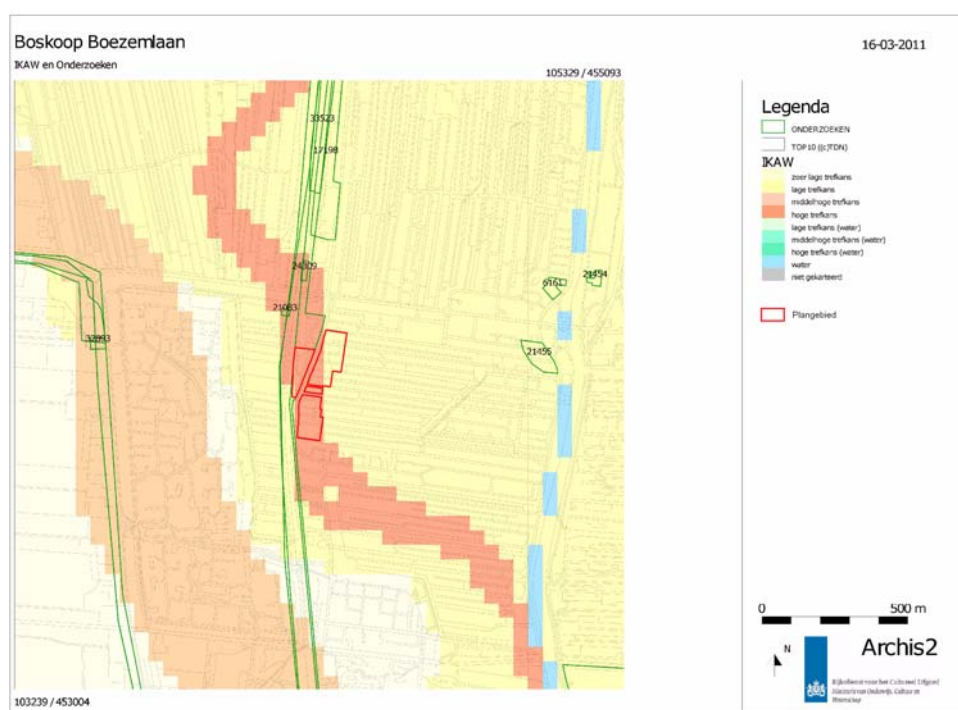

Fig. 2. Het plangebied op de IKAW, incl. onderzoeken (bron: Archis2)

Archeologische monumenten, vondstmeldingen en waarnemingen

In de omgeving van het plangebied (straal van 500 meter) zijn geen archeologische monumenten bekend, noch zijn er archeologische vondstmeldingen of waarnemingen in de onmiddellijke nabijheid.

Archeologische onderzoeken

Wat betreft reeds uitgevoerde archeologische onderzoeken wordt melding gemaakt van inventariserend veldonderzoek direct ten westen van het westelijk deel van onderhavig plangebied in 2007, d.m.v. boringen en proefsleuven, (onderzoeknummers 19248 en 22629), in het kader van de Rijn-Gouwe lijn. Hierbij wordt zijn nederzettingssporen uit het Neolithicum en de Bronstijd aangetroffen, alsook intacte bodems die geschikt waren voor bewoning vanaf het Mesolithicum.

KICH

Op de KennisInfrastructuur CultuurHistorie (KICH) wordt tevens melding gemaakt van een archeologisch bureauonderzoek en inventariserend veldonderzoek voor plangebied Waterrijk-West, uitgevoerd door Oranjewoud in 2006. Waterrijk-West beslaat een deel van het plangebied, ten westen van de Boezemlaan.

CHS

De Cultuurhistorische Atlas van Zuid-Holland bevestigt de hierboven al weergegeven archeologische verwachting. De hoge archeologische verwachting hangt samen met de aanwezigheid van een stroomgordel in het plangebied (op deze hoger gelegen droge locaties was bewoning vanaf Romeinse Tijd mogelijk, plaatselijk vanaf het Neolithicum), die geulafzettingen heeft gedeponneerd. De lage archeologische verwachting hangt samen met de aanwezigheid van komafzettingen, waar niet tot nauwelijks bewoning kon plaatsvinden vanwege de natte omstandigheden.

Conclusie en verwachting

Op de locatie Boezemlaan 9-35 te Boskoop is sprake van zowel een hoge archeologische verwachting in het westen van het plangebied, alsook een lage archeologische verwachting in het noordoosten van het plangebied. Er zijn in de nabije omgeving geen archeologische monumenten, vondstmeldingen of waarnemingen bekend. Wij adviseren bovenstaande informatie op te nemen in het bestemmingsplan, door een dubbelbestemming 'Verwachtingswaarde Archeologie' op te nemen voor dat deel van het plangebied met een hoge archeologische verwachting. Hieraan kan de gemeente Boskoop een onderzoeksplicht bij toekomstige vergunningsplichtige activiteiten verbinden.

COLOFON

Opdrachtgever:	Gemeente Boskoop
Contactpersoon opdrachtgever:	mevr. G. van Mosselvelde
Contactpersoon The Missing Link	dhr. S. van der End
Auteur:	dhr. H. Pape
Autorisatie:	dhr. S. van der End
Datum:	22-03-2011
TML Project:	1544

Sleutelwoorden: Zuid-Holland, Boskoop, Boezemlaan 9-35, archeologische verwachting, archeologische monumenten, archeologische meldingen, quickscan

