

Verkennd bodemonderzoek conform NEN 5740
Locatie: Florastraat - P. Verghagelaan e.o. te Beverwijk
Projectnummer: 05 1002758



Opdrachtgever: Preferent Projectontwikkeling
Postbus 2008
2002 CA Haarlem

Opdrachtnemer/ Rapporteur: Bodem Belang BV
Zandloper 17
1731 LM Winkel

Auteur: R.Pronk

Datum: 15 september 2015

Controle D.J. Schermer

Voorwoord

Bodem Belang B.V. is een onafhankelijk bedrijf in milieu-geotechnisch onderzoek en is gevestigd in Winkel. Daarnaast zijn wij actief op het gebied van aardwarmte, sonderingen, bliksem en beveiligingsinstallaties.

Wanneer Bodem Belang B.V. vanaf het begin bij uw bodem als partner betrokken is garanderen wij een duurzaam resultaat op het gebied van milieu, duurzame energie, funderingen en veiligheid.

Inhoudsopgave	Pagina
1. Inleiding en doel	1
1.1 Indeling van de rapportage	1
2. Vooronderzoek	2
2.1 Ligging onderzoekslocatie	2
2.2 Gebruik onderzoekslocatie	2
2.3 Eerder uitgevoerd milieukundig bodemonderzoek	3
2.4 Onderzoekshypothese	3
3. Beschrijving veldwerk	4
3.1 Uitvoering	4
3.2 Waarnemingen bij uitvoering	4
3.2.1 Bodemopbouw	4
3.2.2 Grondwater	4
3.2.3 Zintuiglijke waarnemingen	5
3.2.4 Asbest	5
3.2.5 Afwijkingen van beoordelingsrichtlijn (BRL)	5
3.3 Analysestrategie	6
4. Chemische analyses	7
4.1 Analyseresultaten	7
4.2 Toetsingskader	7
4.3 Interpretatie analyseresultaten	7
4.3.1 Analyseresultaten grond en grondwater	7
5. Conclusies en aanbevelingen	8
Bijlagen	
1. Tekeningen	
1.1 Topografische situatie	
1.2 Luchtfoto onderzoekslocatie	
1.3 Foto's locatie	
1.4 Situatieschets bodemonderzoek	
2. Analysecertificaten	
3. Toetsing analyseresultaten	
4. Toetsingskader	
5. Boorstaten en onafhankelijkheidsverklaring veldwerker	

1. Inleiding en doel

In opdracht van Preferent Projectontwikkeling heeft Bodem Belang BV een verkennend bodemonderzoek uitgevoerd conform NEN 5740 op de locatie Florastraat - P. Verghagelaan e.o. te Beverwijk.

De aanleiding van het bodemonderzoek is de aanvraag van een omgevingsvergunning.

Het doel van het onderzoek is het vaststellen van de milieuhygiënische kwaliteit van de bodem ter plaatse.

Tussen Bodem Belang en de opdrachtgever is er geen sprake van een relatie, die de onafhankelijkheid en de integriteit van Bodem Belang zou beïnvloeden en/of de werkzaamheden zou kunnen belemmeren.

Bodem Belang is geen eigenaar van de te keuren grond. Tevens is de eigenaar van de grond geen zusterbedrijf of het moederbedrijf.

1.1 Indeling van de rapportage

De rapportage bestaat uit vijf hoofdstukken.

Hoofdstuk 2:

Beschrijft het uitgevoerde vooronderzoek.

Hoofdstuk 3:

Hierin worden de veldwerkzaamheden besproken.

Hoofdstuk 4:

Behandelt de resultaten van de analyse.

Hoofdstuk 5:

Maakt een samenvatting met conclusie en geeft aanbevelingen.

2 Vooronderzoek.

Het vooronderzoek is uitgevoerd conform de NEN 5725.

2.1 Ligging onderzoekslocatie

De onderzoekslocatie bevindt zich aan de Florastraat - P. Verghagelaan e.o. te Beverwijk en is kadastraal bekend onder de gemeente Wijk aan Zee, sectie B, nummer 11024 tm 11029, 12455,7164,12337, 5373.

De coördinaten van de onderzoekslocatie zijn: X = 104.913 en Y = 500.338.

De topografische ligging van de locatie is weergegeven in bijlage 1.1.

Het oppervlak van de onderzoekslocatie is 20.000 m².

2.2 Gebruik onderzoekslocatie

Uit oud kaartmateriaal blijkt dat voor eind jaren vijftig van de vorige eeuw de onderzoekslocatie een agrarisch gebruik heeft gekend. In 1957 zijn de huidige flats op de onderzoekslocatie gerealiseerd.

Tot op heden is de onderzoekslocatie nog steeds in gebruik voor bewoning (flatgebouwen), een skatebaan, speeltuintjes en openbaar groen.

Dit bodemonderzoek maakt onderdeel uit van een omgevingsvergunning voor de bouw van nieuwe woningen.



Figuur 1 Kaart 1904



Figuur 2 Kaart 1951



Figuur 3 Kaart 1971

2.3 Eerder uitgevoerd milieukundig bodemonderzoek

Bij de Omgevingsdienst IJmond zijn gegevens bekend van eerder uitgevoerd bodemonderzoek op delen van de onderzoekslocatie en daaromheen. Over het algemeen is hierbij sprake van lichte verhogingen. Op bodemloket is geen aanvullende informatie over de onderzoekslocatie aanwezig.

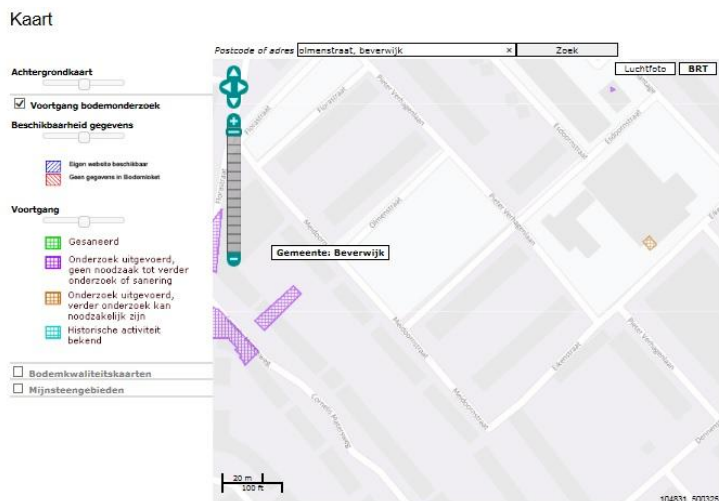

Figuur 4 Bodemloket

2.4 Onderzoekshypothese

Voor de opzet van het onderzoek wordt uitgegaan van een strategie van een grootschalige onverdachte locatie.

Het bodemonderzoek is opgezet conform tabel 4 van NEN 5740 aantallen te verrichten boringen en te analyseren (meng)monsters op een onverdachte locatie.

tabel 4—Aantallen te verrichten boringen en te analyseren (meng)monsters op een grootschalige onverdacht locatie als functie van de oppervlakte van de te onderzoeken locatie.

Oppervlakte locatie(ha)	boring(en) tot 0,5 m	boring(en) tot grondwater	boring(en) met peilbuis
>2,00	21	6	3

Er zijn geen additionele boringen of peilbuizen geplaatst.

3 Beschrijving veldwerk

3.1 Uitvoering

Op 25 augustus 2015 hebben de werknemers J. Bootsman en R. Pronk (geregistreerde veldwerkers) van Bodem Belang BV het verkennend bodemonderzoek uitgevoerd conform tabel 4 van NEN 5740. Het grondwater is op 1 september 2015 bemonsterd door de heer R. Pronk. De werkzaamheden zijn uitgevoerd op basis van BRL SIKB 2000, protocol 2001 en 2002.

Bodem Belang is voor deze werkzaamheden gecertificeerd door Eerland Certification BV onder certificaatnr. EC-SIK-20271 (VKB protocol 2001, 2002 & 2018).

3.2 Waarnemingen bij uitvoering

3.2.1 Bodemopbouw

Voor alle boringen is gebruik gemaakt van een Edelmanboor.

De bovengrond bestaat uit overwegend matig fijn tot matig grof, zwak siltig, matig tot sterk humeus, wortelhoudend donkerbruin-grijs zand. In de ondergrond is matig grof zand met rond de grondwaterstand roest aangetroffen.

De boorbeschrijvingen zijn weergegeven in bijlage 5.

3.2.2 Grondwater

De grondwaterstand is tijdens het plaatsen van de peilbuizen aangetroffen tussen de 1,0 en 1,3 m-mv. De boringen voor de peilbuizen zijn 1,5 meter dieper doorgezet.

Terplaatse van het filter is een filterkous toegepast.

Tabel 1 Peilbuis en grondwatergegevens

Peilbuis	Filterstelling in cm-mv	Grondwaterstand in cm-mv	pH	EC in uS/cm	Troebelheid in FTU	Meetdatum
1	150-250	110	8,4	860	21	01-09-2015
2	150-250	128	8,7	760	18	01-09-2015
3	180-280	140	8,2	740	27	01-09-2015

De pH en EC (elektrisch geleidingsvermogen) zijn in het veld gemeten en zijn als normaal te beschouwen in de omgeving. De troebelheid komt overeen met licht troebel.

3.2.3 Zintuiglijke waarnemingen

Tijdens de veldwerkzaamheden zijn in de bovengrond plaatselijk baksteenresten aangetroffen. De ondergrond is over het algemeen zintuiglijk schoon.

3.2.4 Asbest

Op het maaiveld en in het opgeboorde materiaal zijn geen asbestverdachte materialen geconstateerd.

3.2.5 Afwijkingen van de beoordelingsrichtlijn (BRL)

De werkzaamheden zijn geheel conform het protocol 2001 en 2002 uitgevoerd.

3.3 Analysestrategie

Op basis van de onderzoekshypothese en de in het veld waargenomen milieuhygiënische verontreinigingskenmerken zijn onderstaande monsters geselecteerd voor chemisch onderzoek:

tabel 2 Overzicht monsterselectie en analyses grondmengmonsters

Deellocatie	Mengmonster	Diepte(cm.-mv)	Grondsoort	Bijzonderheden	Analyse
Gehele locatie	MM1 bovengrond	02 (0-20), 07 (7-50), 08 (0-40), 11 (0-50), 14-(0-50), 16 90-50).	Matig fijn, zwak siltig, matig tot sterk humeus, lichtbruin zand.	Geen bijzonderheden	NEN-5740-grond, OCB en PCB, lutum en organische stof
Gehele locatie	MM2 bovengrond	21 (0-50), 23 (0-50), 26 (0-50), 27 (0-50), 28 (0-50), 29 (0-50).	Matig grof, zwak siltig, matig humeus, zwak wortelhoudend, donker grijsbruin zand.	Geen bijzonderheden	NEN-5740-grond, OCB en PCB, lutum en organische stof
Gehele locatie	MM3 ondergrond	01 (60-110), 02 (70-120), 07 (50-100), 08 (40-90), 09 (80-130).	Matig grof, zwak siltig, zwak roesthoudend, licht grijsbruin zand.	Geen bijzonderheden	NEN-5740-grond, OCB en PCB, lutum en organische stof
Gehele locatie	MM4 ondergrond	03 (30-80), 03 (130-180), 04 (50-100), 05 (60-110), 06 (40-90), 06 (100-140).	Matig grof, zwak siltig, donkergrijs.	Geen bijzonderheden	NEN-5740-grond, OCB en PCB, lutum en organische stof

tabel 3 Overzicht peilbuizen en analyses grondwatermonsters

Deellocatie	Peilbuis	Filter in cm.-mv	Waarneming	Analyse
Gehele locatie	1	150-250	Geen bijzonderheden	NEN-5740-grondwater
Gehele locatie	2	150-250	Geen bijzonderheden	NEN-5740-grondwater
Gehele locatie	3	180-280	Geen bijzonderheden	NEN-5740-grondwater

Alle monsters zijn voorbehandeld volgens AS3000.

4 Chemische analyses

4.1 Analyseresultaten

De chemische analyses en bepalingen zijn uitgevoerd door Analytico Milieu BV welke door de Raad Van Accreditatie (RVA) is erkend.

De analysecertificaten zijn weergegeven in bijlage 2.

4.2 Toetsingskader

Om te beoordelen of er sprake is van een ernstig gevaar voor de volksgezondheid en/of het milieu, zijn de analyseresultaten getoetst aan de eisen zoals deze zijn neergelegd in de Wet Bodembescherming en de Circulaire Bodemsanering (gewijzigd per 27 juni 2013).

4.3 Interpretatie analyseresultaten

4.3.1 Analyseresultaten grond en grondwater

Mengmonsters bovengrond

In het eerste mengmonster van de bovengrond overschrijdt het gehalte nikkel de interventiewaarde. De gehalten van koper, kwik, molybdeen, lood, minerale olie, PCB (som) en PAK overschrijden in beide mengmonsters van de bovengrond de betreffende achtergrondwaarden.

Na uitsplitsing van het eerste mengmonster van de bovengrond blijkt dat in geen van de apart geanalyseerde monsters het gehalte nikkel de achtergrondwaarde overschrijdt.

Mengmonsters ondergrond

In de beide mengmonsters is ten hoogste sprake van achtergrondwaarde overschrijdingen door kobalt kwik en lood.

Grondwatermonsters

In het grondwater uit de drie peilbuizen overschrijdt de som van de xylenen de streefwaarde. In het grondwater uit peilbuis 2 overschrijdt de concentratie molybdeen eveneens de streefwaarde.

5 Conclusies en aanbevelingen

In het eerste mengmonster van de bovengrond overschrijdt het gehalte nikkel de interventiewaarde. De gehalten van koper, kwik, molybdeen, lood, minerale olie, PCB (som) en PAK overschrijden in beide mengmonsters van de bovengrond de betreffende achtergrondwaarden.

Na uitsplitsing van het eerste mengmonster van de bovengrond blijkt dat in geen van de apart geanalyseerde monsters het gehalte nikkel de achtergrondwaarde overschrijdt.

In de beide mengmonsters van de ondergrond is ten hoogste sprake van achtergrondwaarde overschrijdingen door kobalt kwik en lood.

In het grondwater uit de drie peilbuizen overschrijdt de som van de xylenen de streefwaarde. In het grondwater uit peilbuis 2 overschrijdt de concentratie molybdeen eveneens de streefwaarde.

De oorzaak van de sterke verhoging met nikkel in het eerste mengmonster van de bovengrond is niet eenduidig aan te geven. Mogelijk is hier sprake van een plaatselijke uitschieter.

Ook voor de overige lichte verhogingen is geen specifieke oorzaak aan te wijzen. De licht verhoogd gehalten kwik en de som van de PCB's kunnen duiden op het gebruik van bestrijdingsmiddelen.

Gezien de resultaten van de geanalyseerde (meng)monsters moet de gestelde hypothese worden verworpen. De aangetoonde gehalten overschrijden echter de betreffende toetsingswaarden voor nader onderzoek niet. Er is geen aanleiding voor nader onderzoek.

Gezien de lichte verhogingen met kwik in de boven- en ondergrond en PCB (som) in de bovengrond is het raadzaam om ook het grondwater op bestrijdingsmiddelen (OCB en PCB) te laten analyseren.

Na de sloop van de flats is er hoe dan ook aanvullend bodemonderzoek noodzakelijk van de bovengrond ter plaatse van de gesloopte flats.

Als blijkt dat er sprake is van meer dan 35 m² asbesthoudend materiaal in de te slopen panden dan is een asbest in grond onderzoek conform NEN 5707 eveneens na de sloop noodzakelijk.

Opmerking

Gezien het verkennende karakter van dit onderzoek is het, ondanks de zorgvuldigheid waarmee het is uitgevoerd, altijd mogelijk dat eventueel lokale verontreinigingen niet zijn ontdekt.

Mogelijk dient er bij de nieuwbouwactiviteiten grond van de locatie te worden afgevoerd. Dit rapport is niet geschikt om een uitspraak te doen over de hergebruiksmogelijkheden van deze grond. Hiervoor dient een onderzoek te worden uitgevoerd zoals omschreven in het Besluit Bodemkwaliteit. Hergebruik van de vrijkomende grond (zonder bijmengingen) op de onderzoekslocatie is wel mogelijk zonder verder bodemonderzoek uit te voeren.

Bijlage 1 - Tekeningen

- 1.1 Topografische situatie
- 1.2 Luchtfoto onderzoekslocatie
- 1.3 Foto's locatie
- 1.4 Situatieschets

1.1 Topografische situatie

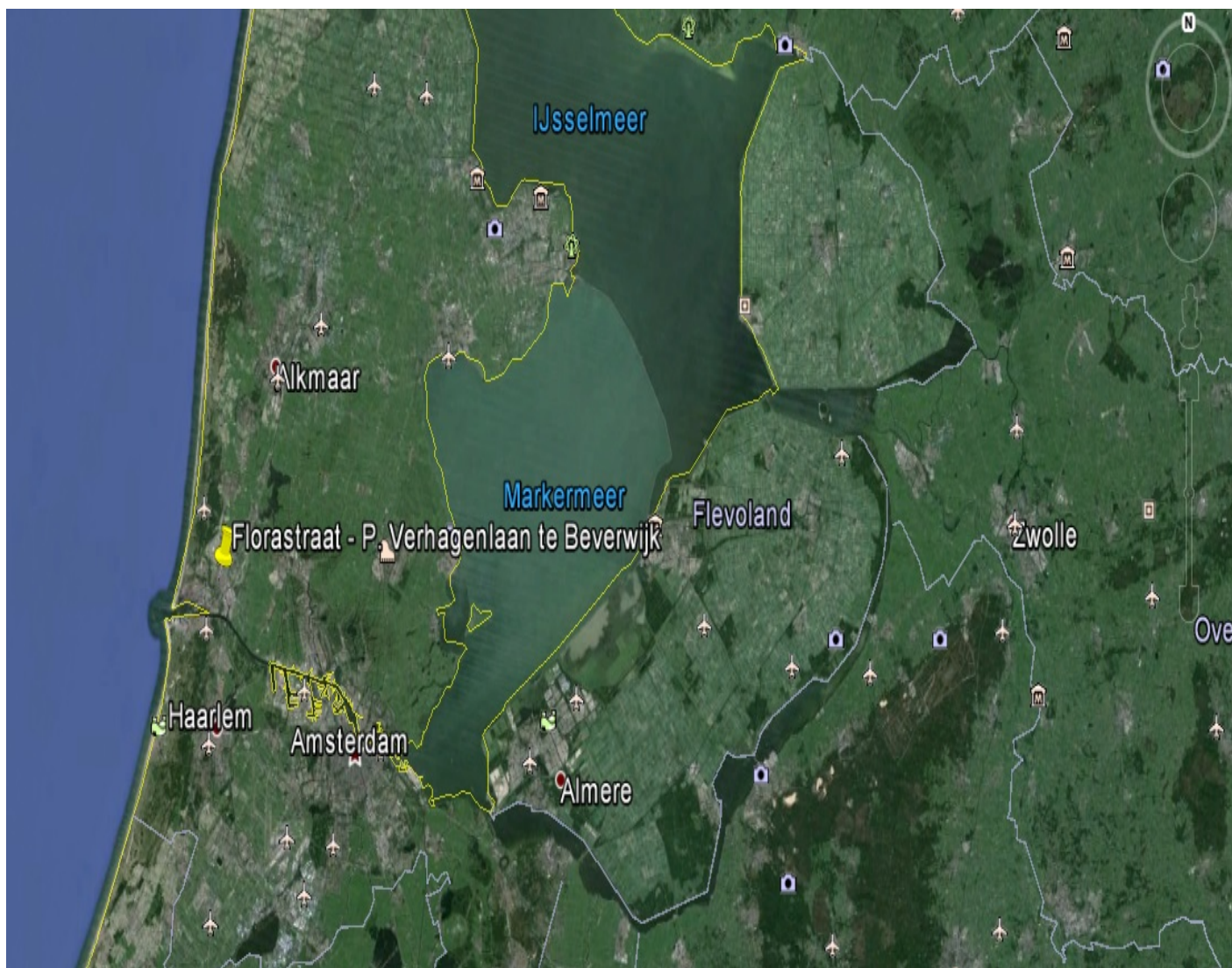

Locatie: Florastraat - P. Verhagelaan e.o. te Beverwijk

Rapport nr.: 05 1002758

Opdrachtgever: Preferent Projectontwikkeling

1.2 Luchtfoto onderzoekslocatie

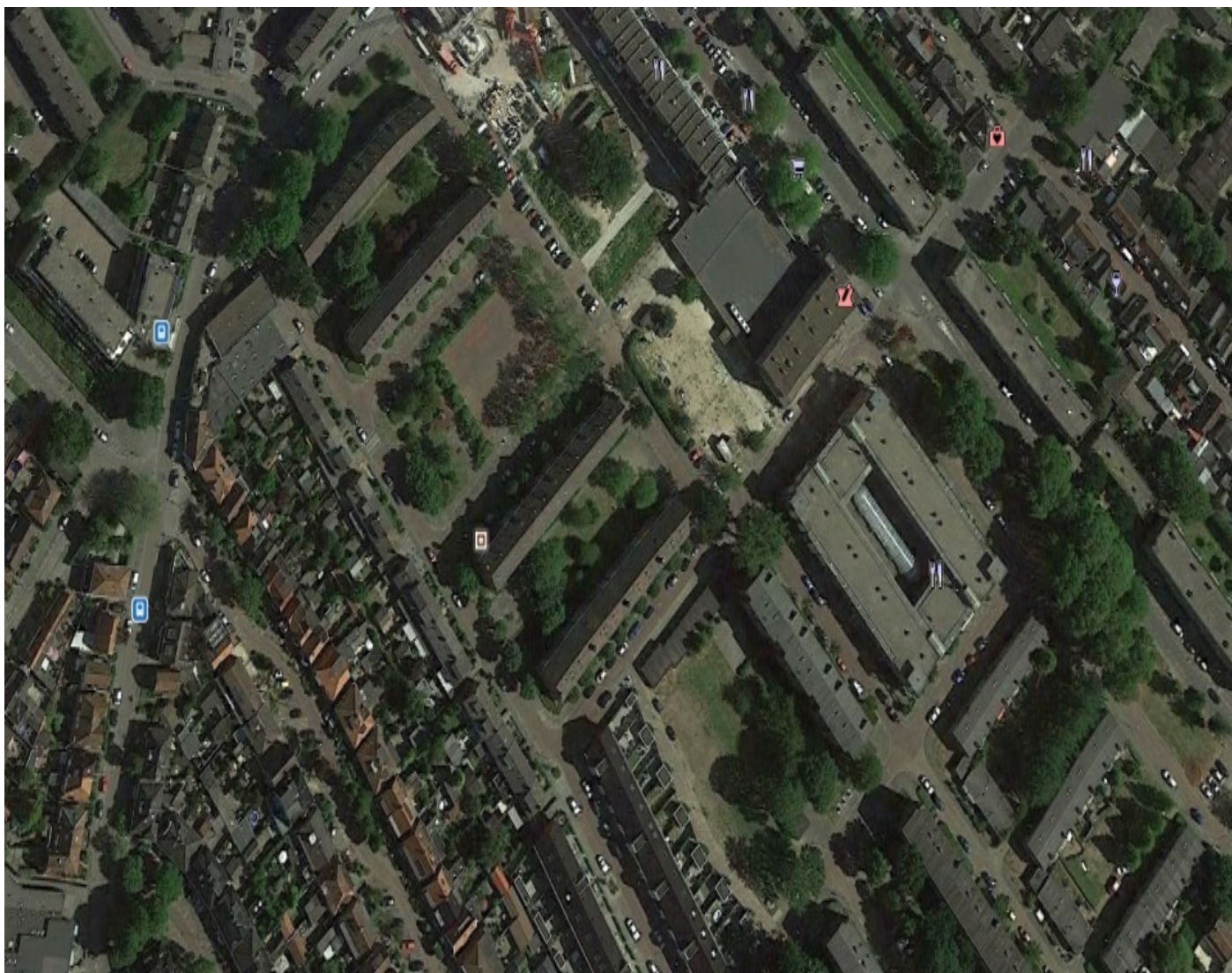

Locatie: Florastraat - P. Verghagelaan e.o. te Beverwijk

Rapport nr.: 05 1002758

Opdrachtgever: Preferent Projectontwikkeling

SONDERINGEN MILIEUONDERZOEK SANERINGEN DUURZAME ENERGIE AARDWARMTE

1.3 Foto's locatie

Kaart

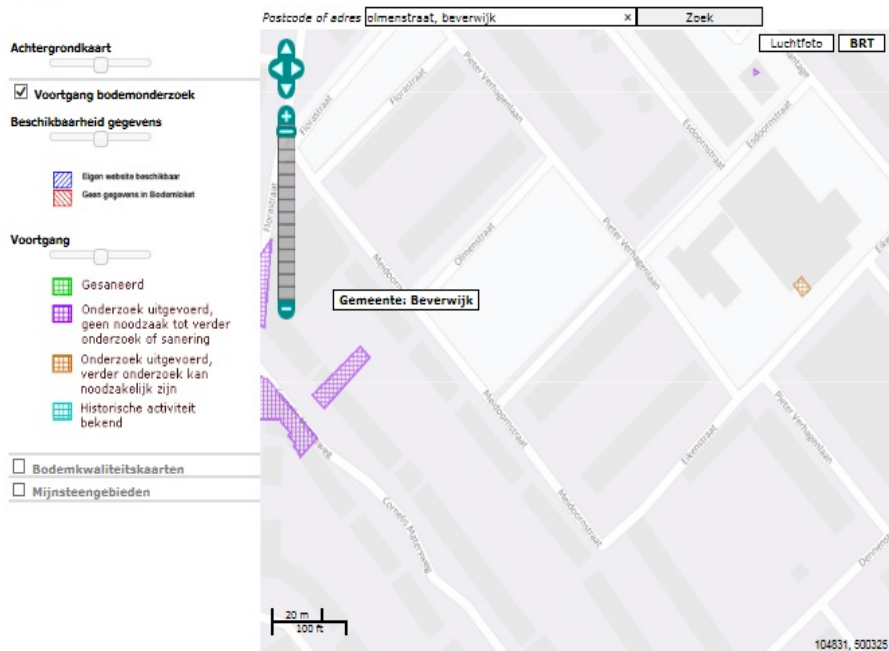

bodemloket









www.bodembelang.nl





www.bodembelang.nl





kaart 1904



kaart 1951

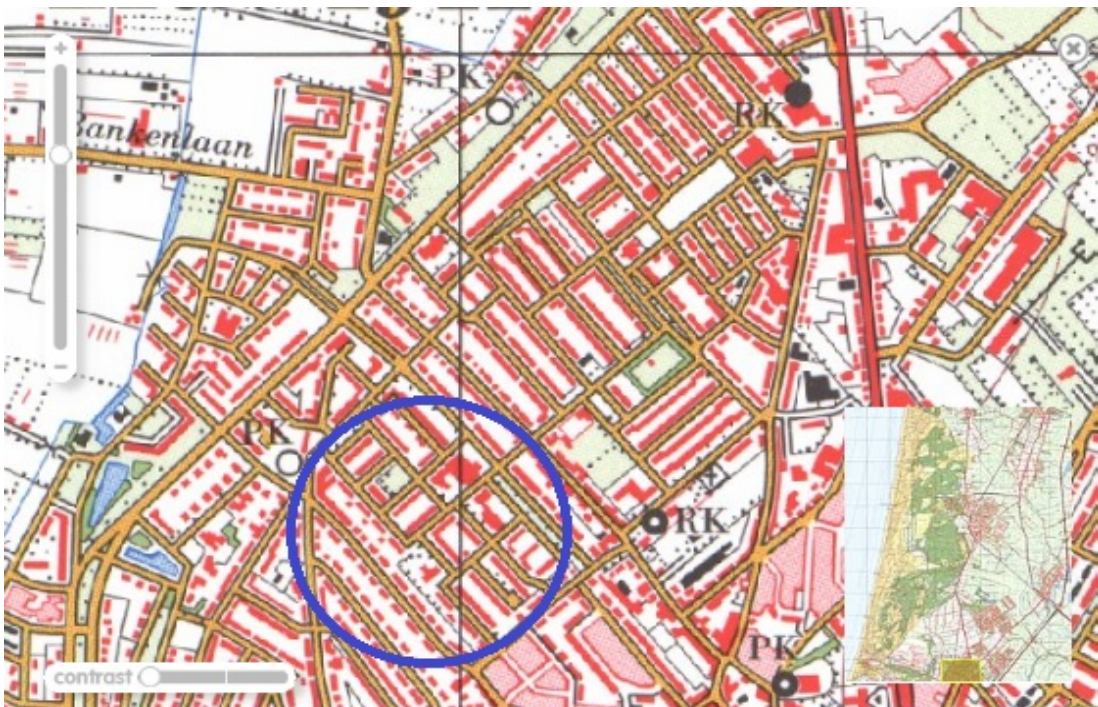

kaart 1971



Locatie: Florastraat e.o.

Te: Beverwijk

Projectnummer: 051002758

Opdrachtgever: Preferent Projectontwikkeling

Legenda

● = Peilbuis

● = Boring tot 2,0 m-mv

X = Boring tot 0,5 m-mv

▒ = Klinkers

~ = Oppervlaktewater

Bijlage 2 - Analysecertificaten



Bodembelang BV
T.a.v. R. Pronk
Belkmerweg 34
1754 BC BURGERBRUG

Analyscertificaat

Datum: 01-09-2015

Hierbij ontvangt u de resultaten van het navolgende laboratoriumonderzoek.

Certificaatnummer/Versie	2015093464/1
Uw project/verslagnummer	051002758
Uw projectnaam	Florastraat e.o.
Uw ordernummer	051002758
Monster(s) ontvangen	26-08-2015

Dit certificaat mag uitsluitend in zijn geheel worden gereproduceerd.

De grondmonsters worden tot 4 weken na datum ontvangst bewaard en watermonsters tot 2 weken na datum ontvangst. Zonder tegenbericht worden de monsters nadien afgevoerd. Indien de monsters langer bewaard dienen te blijven verzoeken wij U dit exemplaar uiterlijk 1 werkdag voor afloop van de standaardbewaarperiode ondertekend aan ons te retourneren. Voor de kosten van het langer bewaren van monsters verwijzen wij naar de prijslijst.

Bewaren tot:

Datum:

Naam:

Handtekening:

Wij vertrouwen erop uw opdracht hiermee naar verwachting te hebben uitgevoerd, mocht U naar aanleiding van dit analysecertificaat nog vragen hebben verzoeken wij U contact op te nemen met de afdeling Verkoop en Advies.

Met vriendelijke groet,

Eurofins Analytico B.V.



Ing. A. Veldhuizen
Technical Manager

Eurofins Analytico B.V.

Gildeweg 44-46
3771 NB Barneveld
P.O. Box 459
3770 AL Barneveld NL

Tel. +31 (0)34 242 63 00
Fax +31 (0)34 242 63 99
E-mail info-env@eurofins.nl
Site www.eurofins.nl

BNP Paribas S.A. 227 9245 25
VAT/BTW No. NL 8043.14.883.B01
KvK No. 09088623
IBAN: NL71BNPA0227924525
BIC: BNPANL2A

Eurofins Analytico B.V. is ISO 14001: 2004 gecertificeerd door TÜV en erkend door het Vlaamse Gewest (OVAM en Dep. LNE), het Brusselse Gewest (BIM), het Waalse Gewest (DGRNE-OWD) en door de overheid van Luxemburg (MEV).

Analysecertificaat

Uw project/verslagnummer	051002758	Certificaatnummer/Versie	2015093464/1
Uw projectnaam	Florastraat e.o.	Startdatum	26-08-2015
Uw ordernummer	051002758	Rapportagedatum	01-09-2015/14:22
Monsternemer	R. Pronk	Bijlage	A, B, C
Monstermatrix	Grond; Grond (AS3000)	Pagina	1/3

Analyse	Eenheid	1	2	3	4
Voorbehandeling					
Cryogeen malen AS3000		Uitgevoerd	Uitgevoerd	Uitgevoerd	Uitgevoerd
Bodemkundige analyses					
S Droge stof	% (m/m)	89.2	91.3	89.8	86.2
S Organische stof	% (m/m) ds	2.5	2.2	0.9	1.4
Q Gloeirest	% (m/m) ds	97.3	97.3	98.9	98.1
S Korrelgrootte < 2 µm (Lutum)	% (m/m) ds	3.3	7.4	3.6	7.0
Metalen					
S Barium (Ba)	mg/kg ds	29	38	<20	26
S Cadmium (Cd)	mg/kg ds	0.22	0.34	<0.20	<0.20
S Kobalt (Co)	mg/kg ds	3.4	3.9	<3.0	6.9
S Koper (Cu)	mg/kg ds	21	15	7.9	9.1
S Kwik (Hg)	mg/kg ds	0.15	0.18	0.18	0.17
S Molybdeen (Mo)	mg/kg ds	2.2	<1.5	<1.5	<1.5
S Nikkel (Ni)	mg/kg ds	48	14	4.7	7.1
S Lood (Pb)	mg/kg ds	53	67	49	46
S Zink (Zn)	mg/kg ds	63	99	33	48
Minerale olie					
Minerale olie (C10-C12)	mg/kg ds	3.2	<3.0	<3.0	<3.0
Minerale olie (C12-C16)	mg/kg ds	<5.0	<5.0	<5.0	<5.0
Minerale olie (C16-C21)	mg/kg ds	7.7	<5.0	<5.0	<5.0
Minerale olie (C21-C30)	mg/kg ds	24	28	<11	<11
Minerale olie (C30-C35)	mg/kg ds	25	14	<5.0	<5.0
Minerale olie (C35-C40)	mg/kg ds	<6.0	<6.0	<6.0	<6.0
S Minerale olie totaal (C10-C40)	mg/kg ds	69	53	<35	<35
Chromatogram olie (GC)		Zie bijl.	Zie bijl.		
Organo chloorbestrijdingsmiddelen, OCB					
S alfa-HCH	mg/kg ds	<0.0010	<0.0010	<0.0010	<0.0010
S beta-HCH	mg/kg ds	<0.0010	<0.0010	<0.0010	<0.0010
S gamma-HCH	mg/kg ds	<0.0010	<0.0010	<0.0010	<0.0010

Nr.	Monsterschrijving	Datum monstername	Monster nr.
1	MM1 Bovengrond	25-Aug-2015	8691908
2	MM2 Bovengrond	25-Aug-2015	8691909
3	MM3 ondergrond	25-Aug-2015	8691910
4	MM4 ondergrond	25-Aug-2015	8691911

Q: door RvA geaccrediteerde verrichting
 A: AP04 erkende verrichting
 S: AS 3000 erkende verrichting
 V: VLAREL erkende verrichting

Dit certificaat mag uitsluitend in zijn geheel worden gereproduceerd.

Eurofins Analytico B.V.

Gildeweg 44-46
 3771 NB Barneveld
 P.O. Box 459
 3770 AL Barneveld NL
 Tel. +31 (0)34 242 63 00
 Fax +31 (0)34 242 63 99
 E-mail info-env@eurofins.nl
 Site www.eurofins.nl

BNP Paribas S.A. 227 9245 25
 VAT/BTW No. NL 8043.14.883.B01
 KvK No. 09088623
 IBAN: NL71BNP0227924525
 BIC: BNPANL2A

Eurofins Analytico B.V. is ISO 14001: 2004 gecertificeerd door TÜV en erkend door het Vlaamse Gewest (OVAM en Dep. LNE), het Brusselse Gewest (BIM), het Waalse Gewest (DGRNE-OWD) en door de overheid van Luxemburg (MEV).

Analysecertificaat

Uw project/verslagnummer	051002758	Certificaatnummer/Versie	2015093464/1
Uw projectnaam	Florastraat e.o.	Startdatum	26-08-2015
Uw ordernummer	051002758	Rapportagedatum	01-09-2015/14:22
Monsternemer	R. Pronk	Bijlage	A, B, C
Monstermatrix	Grond; Grond (AS3000)	Pagina	2/3

Analyse	Eenheid	1	2	3	4
S delta-HCH	mg/kg ds	<0.0010	<0.0010	<0.0010	<0.0010
S Hexachloorbenzeen	mg/kg ds	<0.0010	<0.0010	<0.0010	<0.0010
S Heptachloor	mg/kg ds	<0.0010	<0.0010	<0.0010	<0.0010
S Heptachloorepoxide(cis- of A)	mg/kg ds	<0.0010	<0.0010	<0.0010	<0.0010
S Heptachloorepoxide(trans- of B)	mg/kg ds	<0.0010	<0.0010	<0.0010	<0.0010
S Hexachloorbutadieen	mg/kg ds	<0.0010	<0.0010	<0.0010	<0.0010
S Aldrin	mg/kg ds	<0.0010	<0.0010	<0.0010	<0.0010
S Dieldrin	mg/kg ds	<0.0010	<0.0010	<0.0010	<0.0010
S Endrin	mg/kg ds	<0.0010	<0.0010	<0.0010	<0.0010
S Isodrin	mg/kg ds	<0.0010	<0.0010	<0.0010	<0.0010
S Telodrin	mg/kg ds	<0.0010	<0.0010	<0.0010	<0.0010
S alfa-Endosulfan	mg/kg ds	<0.0010	<0.0010	<0.0010	<0.0010
Q beta-Endosulfan	mg/kg ds	<0.0010	<0.0010	<0.0010	<0.0010
S Endosulfansulfaat	mg/kg ds	<0.0020	<0.0020	<0.0020	<0.0020
S alfa-Chloordaan	mg/kg ds	<0.0010	<0.0010	<0.0010	<0.0010
S gamma-Chloordaan	mg/kg ds	<0.0010	<0.0010	<0.0010	<0.0010
S o,p'-DDT	mg/kg ds	<0.0010	<0.0010	<0.0010	<0.0010
S p,p'-DDT	mg/kg ds	0.0023	0.0036	<0.0010	0.0019
S o,p'-DDE	mg/kg ds	<0.0010	<0.0010	<0.0010	<0.0010
S p,p'-DDE	mg/kg ds	0.0014	0.0020	<0.0010	0.0041
S o,p'-DDD	mg/kg ds	<0.0010	<0.0010	<0.0010	<0.0010
S p,p'-DDD	mg/kg ds	0.0012	0.0012	<0.0010	<0.0010
S HCH (som) (factor 0,7)	mg/kg ds	0.0021 ¹⁾	0.0021 ¹⁾	0.0021 ¹⁾	0.0021 ¹⁾
S Drins (som) (factor 0,7)	mg/kg ds	0.0021 ¹⁾	0.0021 ¹⁾	0.0021 ¹⁾	0.0021 ¹⁾
S Heptachloorepoxide (som) (factor 0,7)	mg/kg ds	0.0014 ¹⁾	0.0014 ¹⁾	0.0014 ¹⁾	0.0014 ¹⁾
S DDD (som) (factor 0,7)	mg/kg ds	0.0019	0.0019	0.0014 ¹⁾	0.0014 ¹⁾
S DDE (som) (factor 0,7)	mg/kg ds	0.0021	0.0027	0.0014 ¹⁾	0.0048
S DDT (som) (factor 0,7)	mg/kg ds	0.0030	0.0043	0.0014 ¹⁾	0.0026
S DDX (som) (factor 0,7)	mg/kg ds	0.0070	0.0089	0.0042 ¹⁾	0.0089
S Chloordaan (som) (factor 0,7)	mg/kg ds	0.0014 ¹⁾	0.0014 ¹⁾	0.0014 ¹⁾	0.0014 ¹⁾
S OCB (som) LB (factor 0,7)	mg/kg ds	0.017	0.019	0.015 ¹⁾	0.019

Nr.	Monsterschrijving	Datum monstername	Monster nr.
1	MM1 Bovengrond	25-Aug-2015	8691908
2	MM2 Bovengrond	25-Aug-2015	8691909
3	MM3 ondergrond	25-Aug-2015	8691910
4	MM4 ondergrond	25-Aug-2015	8691911

Q: door RvA geaccrediteerde verrichting
 A: AP04 erkende verrichting
 S: AS 3000 erkende verrichting
 V: VLAREL erkende verrichting

Dit certificaat mag uitsluitend in zijn geheel worden gereproduceerd.

Eurofins Analytico B.V.

Gildeweg 44-46
 3771 NB Barneveld
 P.O. Box 459
 3770 AL Barneveld NL
 Tel. +31 (0)34 242 63 00
 Fax +31 (0)34 242 63 99
 E-mail info-env@eurofins.nl
 Site www.eurofins.nl

BNP Paribas S.A. 227 9245 25
 VAT/BTW No. NL 8043.14.883.B01
 KvK No. 09088623
 IBAN: NL71BNP0227924525
 BIC: BNPANL2A

Eurofins Analytico B.V. is ISO 14001: 2004 gecertificeerd door TÜV en erkend door het Vlaamse Gewest (OVAM en Dep. LNE), het Brusselse Gewest (BIM), het Waalse Gewest (DGRNE-OWD) en door de overheid van Luxemburg (MEV).



Analysecertificaat

Uw project/verslagnummer	051002758	Certificaatnummer/Versie	2015093464/1
Uw projectnaam	Florastraat e.o.	Startdatum	26-08-2015
Uw ordernummer	051002758	Rapportagedatum	01-09-2015/14:22
Monsternemer	R. Pronk	Bijlage	A, B, C
Monstermatrix	Grond; Grond (AS3000)	Pagina	3/3

Analyse	Eenheid	1	2	3	4
S OCB (som) WB (factor 0,7)	mg/kg ds	0.019	0.021	0.016 ¹⁾	0.021
Polychloorbifenylen, PCB					
S PCB 28	mg/kg ds	<0.0010	<0.0010	<0.0010	<0.0010
S PCB 52	mg/kg ds	<0.0010	<0.0010	<0.0010	<0.0010
S PCB 101	mg/kg ds	<0.0010	<0.0010	<0.0010	<0.0010
S PCB 118	mg/kg ds	<0.0010	<0.0010	<0.0010	<0.0010
S PCB 138	mg/kg ds	<0.0010	0.0015	<0.0010	<0.0010
S PCB 153	mg/kg ds	0.0011	0.0013	<0.0010	<0.0010
S PCB 180	mg/kg ds	<0.0010	0.0012	<0.0010	<0.0010
S PCB (som 7) (factor 0,7)	mg/kg ds	0.0053	0.0068	0.0049 ¹⁾	0.0049 ¹⁾
Polycyclische Aromatische Koolwaterstoffen, PAK					
S Naftaleen	mg/kg ds	<0.050	<0.050	<0.050	<0.050
S Fenanthreen	mg/kg ds	0.22	0.49	<0.050	0.14
S Anthraceen	mg/kg ds	<0.050	0.12	<0.050	<0.050
S Fluorantheen	mg/kg ds	0.50	0.70	0.063	0.20
S Benzo(a)anthraceen	mg/kg ds	0.25	0.36	<0.050	0.12
S Chryseen	mg/kg ds	0.31	0.38	<0.050	0.13
S Benzo(k)fluorantheen	mg/kg ds	0.14	0.17	<0.050	0.053
S Benzo(a)pyreen	mg/kg ds	0.23	0.29	<0.050	0.094
S Benzo(ghi)peryleen	mg/kg ds	0.18	0.20	<0.050	0.065
S Indeno(123-cd)pyreen	mg/kg ds	0.19	0.20	<0.050	0.066
S PAK VROM (10) (factor 0,7)	mg/kg ds	2.1	2.9	0.38	0.94

Nr.	Monsterschrijving	Datum monstername	Monster nr.
1	MM1 Bovengrond	25-Aug-2015	8691908
2	MM2 Bovengrond	25-Aug-2015	8691909
3	MM3 ondergrond	25-Aug-2015	8691910
4	MM4 ondergrond	25-Aug-2015	8691911

Eurofins Analytico B.V.

Gildeweg 44-46
3771 NB Barneveld
P.O. Box 459
3770 AL Barneveld NL
Tel. +31 (0)34 242 63 00
Fax +31 (0)34 242 63 99
E-mail info-env@eurofins.nl
Site www.eurofins.nl

BNP Paribas S.A. 227 9245 25
VAT/BTW No. NL 8043.14.883.B01
KvK No. 09088623
IBAN: NL71BNP0227924525
BIC: BNPANL2A

Q: door RvA geaccrediteerde verrichting
A: AP04 erkende verrichting
S: AS 3000 erkende verrichting
V: VLAREL erkende verrichting

Dit certificaat mag uitsluitend in zijn geheel worden gereproduceerd.

Eurofins Analytico B.V. is ISO 14001: 2004 gecertificeerd door TÜV en erkend door het Vlaamse Gewest (OVAM en Dep. LNE), het Brusselse Gewest (BIM), het Waalse Gewest (DGRNE-OWD) en door de overheid van Luxemburg (MEV).

Akkoord
Pr.coörd.

VA





Bijlage (A) met deelmonsterinformatie behorende bij analysecertificaat 2015093464/1

Monster nr.	Boornr	Omschrijving	Van	Tot	Barcode	Monsteromschrijving
8691908	02	02a	0	20	0532592597	MM1 Bovengrond
8691908	07	07a	7	50	0532592897	
8691908	08	08a	0	40	0532592989	
8691908	11	11a	0	50	0532592986	
8691908	14	14a	0	50	0532592995	
8691908	16	16a	0	50	0532592997	
8691909	21	21a	0	50	0532592594	MM2 Bovengrond
8691909	23	23a	0	50	0532592590	
8691909	26	26a	0	50	0532592587	
8691909	27	27a	0	50	0532592910	
8691909	28	28a	0	50	0532592923	
8691909	29	29a	0	50	0532592919	
8691910	01	01c	60	110	0532592891	MM3 ondergrond
8691910	02	02c	70	120	0532592585	
8691910	07	07b	50	100	0532592880	
8691910	08	08b	40	90	0532592984	
8691910	08	08c	90	140	0532592987	
8691910	09	09c	80	130	0532592994	
8691911	03	03b	30	80	0532592914	MM4 ondergrond
8691911	03	03d	130	180	0532592737	
8691911	04	04b	50	100	0532592917	
8691911	05	05b	60	110	0532592909	
8691911	06	06b	40	90	0532590898	
8691911	06	06c	100	140	0532592579	



Eurofins Analytico B.V.

Gildeweg 44-46
 3771 NB Barneveld
 P.O. Box 459
 3770 AL Barneveld NL
 Tel. +31 (0)34 242 63 00
 Fax +31 (0)34 242 63 99
 E-mail info-env@eurofins.nl
 Site www.eurofins.nl

BNP Paribas S.A. 227 9245 25
 VAT/BTW No. NL 8043.14.883.B01
 KvK No. 09088623
 IBAN: NL71BNPA0227924525
 BIC: BNPANL2A

Eurofins Analytico B.V. is ISO 14001: 2004 gecertificeerd door TÜV en erkend door het Vlaamse Gewest (OVAM en Dep. INE), het Brusselse Gewest (BIM), het Waalse Gewest (DGRNE-OWD) en door de overheid van Luxemburg (MEV).

**Bijlage (B) met opmerkingen behorende bij analysecertificaat 2015093464/1**

Pagina 1/1

Opmerking 1)De toetswaarde van de som is gelijk aan de sommatie van $0,7 \cdot RG$ **Eurofins Analytico B.V.**

Gildeweg 44-46 Tel. +31 (0)34 242 63 00
3771 NB Barneveld Fax +31 (0)34 242 63 99
P.O. Box 459 E-mail info-env@eurofins.nl
3770 AL Barneveld NL Site www.eurofins.nl

BNP Paribas S.A. 227 9245 25
VAT/BTW No. NL 8043.14.883.B01
KvK No. 09088623
IBAN: NL71BNPA0227924525
BIC: BNPANL2A

Eurofins Analytico B.V. is ISO 14001: 2004 gecertificeerd door TÜV en erkend door het Vlaamse Gewest (OVAM en Dep. LNE), het Brusselse Gewest (BIM), het Waalse Gewest (DGRNE-OWD) en door de overheid van Luxemburg (MEV).

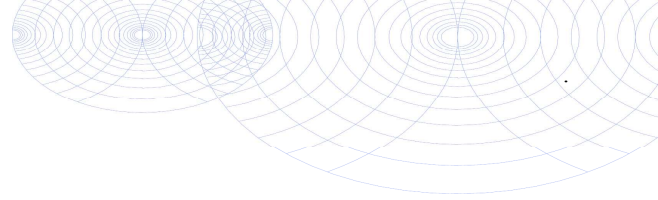

Bijlage (C) met methodeverwijzingen behorende bij analysecertificaat 2015093464/1

Pagina 1/1

Analyse	Methode	Techniek	Methode referentie
Cryogeen malen AS3000	W0106	Voorbehandeling	Cf. AS3000
Droge Stof	W0104	Gravimetrie	Cf. pb 3010-2 en gw. NEN-ISO 11465
Organische stof (gloeirest)	W0109	Gravimetrie	Cf. pb 3010-3 en cf. NEN 5754
Lutum (fractie < 2 µm)	W0171	Sedimentatie	Cf. pb 3010-4 en cf. NEN 5753
Barium (Ba)	W0423	ICP-MS	Cf. pb 3010-5 en cf. NEN-EN-ISO 17294-2
Cadmium (Cd)	W0423	ICP-MS	Cf. pb 3010-5 en cf. NEN-EN-ISO 17294-2
Kobalt (Co)	W0423	ICP-MS	Cf. pb 3010-5 en cf. NEN-EN-ISO 17294-2
Koper (Cu)	W0423	ICP-MS	Cf. pb 3010-5 en cf. NEN-EN-ISO 17294-2
Kwik (Hg)	W0423	ICP-MS	Cf. pb 3010-5 en cf. NEN-EN-ISO 17294-2
Molybdeen (Mo)	W0423	ICP-MS	Cf. pb 3010-5 en cf. NEN-EN-ISO 17294-2
Nikkel (Ni)	W0423	ICP-MS	Cf. pb 3010-5 en cf. NEN-EN-ISO 17294-2
Lood (Pb)	W0423	ICP-MS	Cf. pb 3010-5 en cf. NEN-EN-ISO 17294-2
Zink (Zn)	W0423	ICP-MS	Cf. pb 3010-5 en cf. NEN-EN-ISO 17294-2
Minerale Olie (GC) (C10 - C40)	W0202	GC-FID	Cf. pb 3010-7 en gw. NEN-EN-ISO 16703
Chromatogram M0 (GC)	W0202	GC-FID	Gelijkw. NEN-EN-ISO 16703
OCB (25)	W0262	GC-MS	Cf. pb 3020-1/2/3
OCB som AP04/AS3X	W0262	GC-MS	Cf. pb 3020-1/2/3
PCB (7)	W0271	GC-MS	Cf. pb 3010-8 en gw. NEN 6980
PAK (10 VROM)	W0271	GC-MS	Cf. pb. 3010-6 en gw. NEN-ISO 18287
PAK som AS3000/AP04	W0271	GC-MS	Cf. pb. 3010-6 en gw. NEN-ISO 18287



Eurofins Analytico B.V.

Gildeweg 44-46
3771 NB Barneveld
P.O. Box 459
3770 AL Barneveld NL

Tel. +31 (0)34 242 63 00
Fax +31 (0)34 242 63 99
E-mail info-env@eurofins.nl
Site www.eurofins.nl

BNP Paribas S.A. 227 9245 25
VAT/BTW No. NL 8043.14.883.B01
KvK No. 09088623
IBAN: NL71BNPA0227924525
BIC: BNPANL2A

Eurofins Analytico B.V. is ISO 14001: 2004 gecertificeerd door TÜV en erkend door het Vlaamse Gewest (OVAM en Dep. LNE), het Brusselse Gewest (BIM), het Waalse Gewest (DGRNE-OWD) en door de overheid van Luxemburg (MEV).

Chromatogram TPH/ Mineral Oil

Sample ID.: 8691908
Certificate no.: 2015093464
Sample description.: MM1 Bovengrond
V

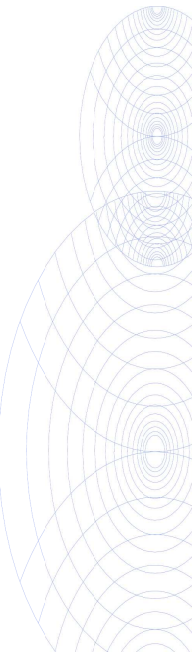
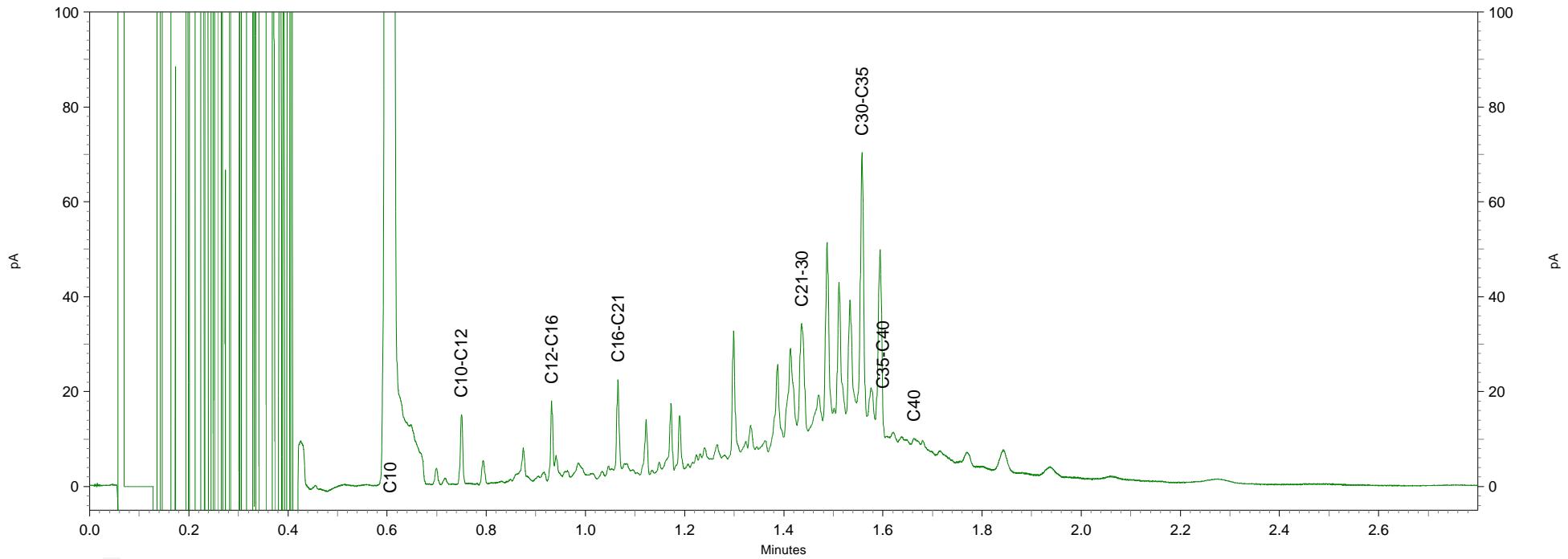
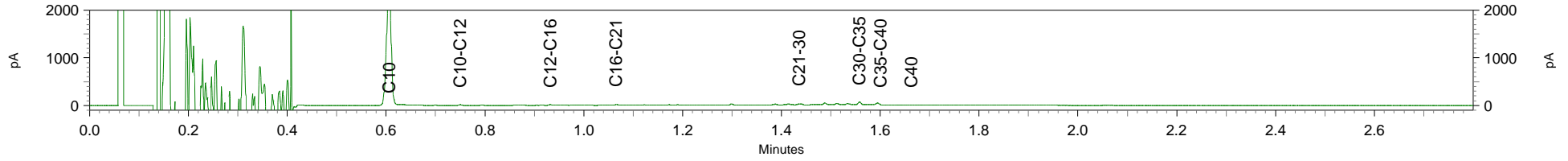

Chromatogram TPH/ Mineral Oil

Sample ID.: 8691909
 Certificate no.: 2015093464
 Sample description.: MM2 Bovengrond
 ▾

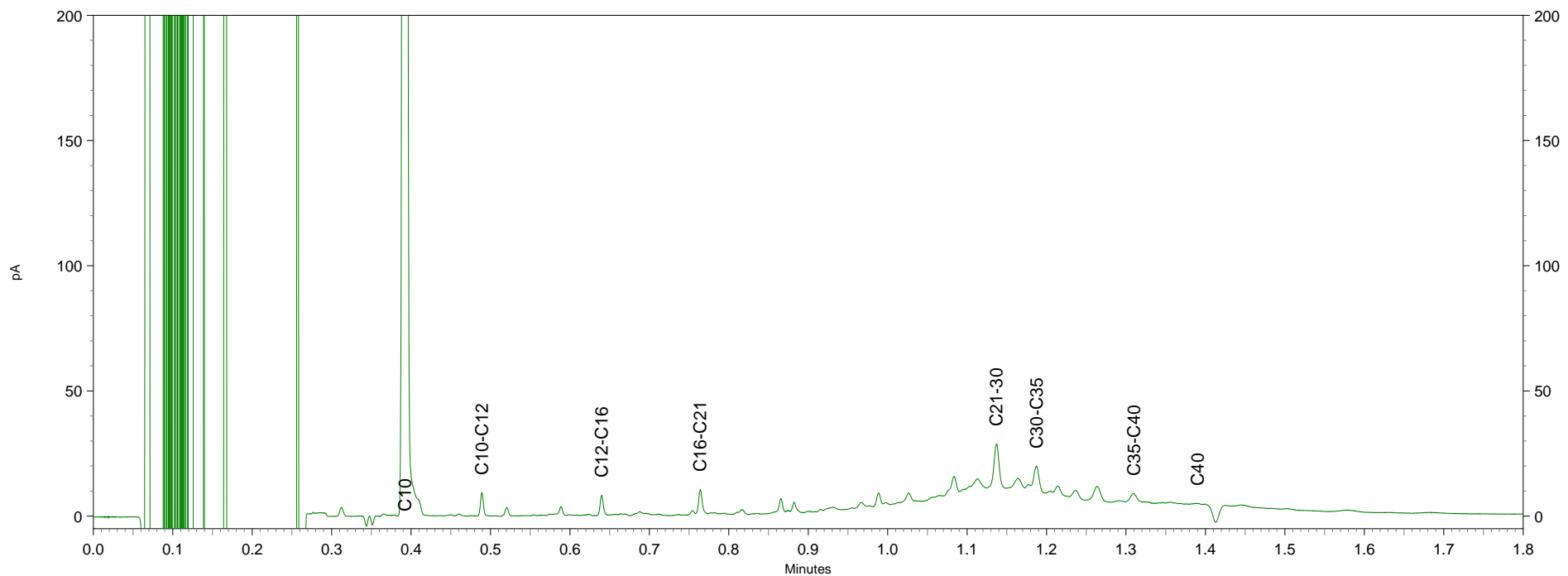
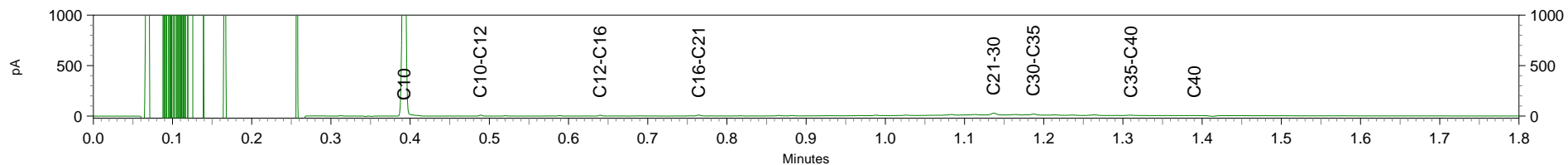

1

pA

Minutes

pA

Minutes

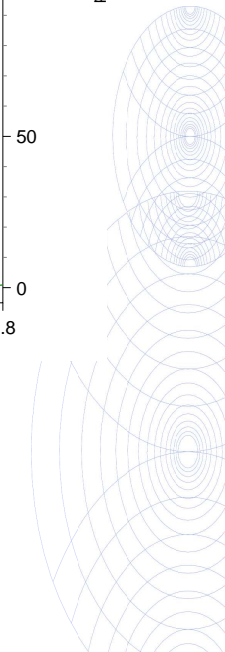

Bodembelang BV
T.a.v. R. Pronk
Belkmerweg 34
1754 BC BURGERBRUG

Analyscertificaat

Datum: 11-09-2015

Hierbij ontvangt u de resultaten van het navolgende laboratoriumonderzoek.

Certificaatnummer/Versie	2015099597/1
Uw project/verslagnummer	051002758
Uw projectnaam	Florastraat e.o.
Uw ordernummer	051002758
Monster(s) ontvangen	26-08-2015

Dit certificaat mag uitsluitend in zijn geheel worden gereproduceerd.
De analyse resultaten hebben alleen betrekking op het beproefde object.

De grondmonsters worden tot 4 weken na datum ontvangst bewaard en watermonsters tot 2 weken na datum ontvangst. Zonder tegenbericht worden de monsters nadien afgevoerd.
Indien de monsters langer bewaard dienen te blijven verzoeken wij U dit exemplaar uiterlijk 1 werkdag voor afloop van de standaardbewaarperiode ondertekend aan ons te retourneren. Voor de kosten van het langer bewaren van monsters verwijzen wij naar de prijslijst.

Bewaren tot:

Datum:

Naam:

Handtekening:

Wij vertrouwen erop uw opdracht hiermee naar verwachting te hebben uitgevoerd, mocht U naar aanleiding van dit analyscertificaat nog vragen hebben verzoeken wij U contact op te nemen met de afdeling Verkoop en Advies.

Met vriendelijke groet,

Eurofins Analytico B.V.



Ing. A. Veldhuizen
Technical Manager

Eurofins Analytico B.V.

Gildeweg 44-46
3771 NB Barneveld
P.O. Box 459
3770 AL Barneveld NL

Tel. +31 (0)34 242 63 00
Fax +31 (0)34 242 63 99
E-mail info-env@eurofins.nl
Site www.eurofins.nl

BNP Paribas S.A. 227 9245 25
VAT/BTW No. NL 8043.14.883.B01
KvK No. 09088623
IBAN: NL71BNPA0227924525
BIC: BNPANL2A

Eurofins Analytico B.V. is ISO 14001: 2004 gecertificeerd door TÜV en erkend door het Vlaamse Gewest (OVAM en Dep. LNE), het Brusselse Gewest (BIM), het Waalse Gewest (DGRNE-OWD) en door de overheid van Luxemburg (MEV).

Analysecertificaat

Uw project/verslagnummer	051002758	Certificaatnummer/Versie	2015099597/1
Uw projectnaam	Florastraat e.o.	Startdatum	10-09-2015
Uw ordernummer	051002758	Rapportagedatum	11-09-2015/08:00
Monsternemer	R. Pronk	Bijlage	A, C
Monstermatrix	Grond; Grond (AS3000)	Pagina	1/2

Analyse	Eenheid	1	2	3	4	5
Voorbehandeling						
Cryogeen malen AS3000		Uitgevoerd	Uitgevoerd	Uitgevoerd	Uitgevoerd	Uitgevoerd
Bodemkundige analyses						
S Droge stof	% (m/m)	88.5	88.9	93.2	90.4	81.2
Metalen						
S Nikkel (Ni)	mg/kg ds	5.0	4.1	4.9	7.9	13

Nr.	Monsterschrijving	Datum monstername	Monster nr.
1	02a	25-Aug-2015	8710526
2	07a	25-Aug-2015	8710527
3	16a	25-Aug-2015	8710528
4	08a	25-Aug-2015	8710529
5	14a	25-Aug-2015	8710530

Q: door RvA geaccrediteerde verrichting
 A: AP04 erkende verrichting
 S: AS 3000 erkende verrichting
 V: VLAREL erkende verrichting

Dit certificaat mag uitsluitend in zijn geheel worden gereproduceerd.

Eurofins Analytico B.V.

Gildeweg 44-46
 3771 NB Barneveld
 P.O. Box 459
 3770 AL Barneveld NL
 Tel. +31 (0)34 242 63 00
 Fax +31 (0)34 242 63 99
 E-mail info-env@eurofins.nl
 Site www.eurofins.nl

BNP Paribas S.A. 227 9245 25
 VAT/BTW No. NL 8043.14.883.B01
 KvK No. 09088623
 IBAN: NL71BNPA0227924525
 BIC: BNPANL2A

Eurofins Analytico B.V. is ISO 14001: 2004 gecertificeerd door TÜV en erkend door het Vlaamse Gewest (OVAM en Dep. LNE), het Brusselse Gewest (BIM), het Waalse Gewest (DGRNE-OWD) en door de overheid van Luxemburg (MEV).





Analysecertificaat

Uw project/verslagnummer	051002758	Certificaatnummer/Versie	2015099597/1
Uw projectnaam	Florastraat e.o.	Startdatum	10-09-2015
Uw ordernummer	051002758	Rapportagedatum	11-09-2015/08:00
Monsternemer	R. Pronk	Bijlage	A, C
Monstermatrix	Grond; Grond (AS3000)	Pagina	2/2

Analyse	Eenheid	6
Voorbehandeling		
Cryogeen malen AS3000		Uitgevoerd
Bodemkundige analyses		
S Droge stof	% (m/m)	91.1
Metalen		
S Nikkel (Ni)	mg/kg ds	6.0

Nr. Monsteromschrijving	Datum monstername	Monster nr.
6 11a	25-Aug-2015	8710531

Eurofins Analytico B.V.

Gildeweg 44-46
3771 NB Barneveld
P.O. Box 459
3770 AL Barneveld NL

Tel. +31 (0)34 242 63 00
Fax +31 (0)34 242 63 99
E-mail info-env@eurofins.nl
Site www.eurofins.nl

BNP Paribas S.A. 227 9245 25
VAT/BTW No. NL 8043.14.883.B01
KvK No. 09088623
IBAN: NL71BNP0227924525
BIC: BNPANL2A



Q: door RvA geaccrediteerde verrichting
A: AP04 erkende verrichting
S: AS 3000 erkende verrichting
V: VLAREL erkende verrichting

Dit certificaat mag uitsluitend in zijn geheel worden gereproduceerd.

Eurofins Analytico B.V. is ISO 14001: 2004 gecertificeerd door TÜV en erkend door het Vlaamse Gewest (OVAM en Dep. LNE), het Brusselse Gewest (BIM), het Waalse Gewest (DGRNE-OWD) en door de overheid van Luxemburg (MEV).



Akkoord
Pr.coörd.

EL



Bijlage (A) met deelmonsterinformatie behorende bij analysecertificaat 2015099597/1

Pagina 1/1

Monster nr.	Boornr	Omschrijving	Van	Tot	Barcode	Monsteromschrijving
8710526	02	02a	0	20	0532592597	02a
8710527	07	07a	7	50	0532592897	07a
8710528	16	16a	0	50	0532592997	16a
8710529	08	08a	0	40	0532592989	08a
8710530	14	14a	0	50	0532592995	14a
8710531	11	11a	0	50	0532592986	11a



Eurofins Analytico B.V.

Gildeweg 44-46
 3771 NB Barneveld
 P.O. Box 459
 3770 AL Barneveld NL
 Tel. +31 (0)34 242 63 00
 Fax +31 (0)34 242 63 99
 E-mail info-env@eurofins.nl
 Site www.eurofins.nl

BNP Paribas S.A. 227 9245 25
 VAT/BTW No. NL 8043.14.883.B01
 KvK No. 09088623
 IBAN: NL71BNPA0227924525
 BIC: BNPANL2A

Eurofins Analytico B.V. is ISO 14001: 2004 gecertificeerd door TÜV en erkend door het Vlaamse Gewest (OVAM en Dep. LNE), het Brusselse Gewest (BIM), het Waalse Gewest (DGRNE-OWD) en door de overheid van Luxemburg (MEV).



Bijlage (C) met methodeverwijzingen behorende bij analysecertificaat 2015099597/1

Pagina 1/1

Analyse	Methode	Techniek	Methode referentie
Cryogeen malen AS3000	W0106	Voorbehandeling	Cf. AS3000
Droge Stof	W0104	Gravimetrie	Cf. pb 3010-2 en gw. NEN-ISO 11465
Nikkel (Ni)	W0423	ICP-MS	Cf. pb 3010-5 en cf. NEN-EN-ISO 17294-2

Nadere informatie over de toegepaste onderzoeksmethoden alsmede een classificatie van de meetonzekerheid staan vermeld in ons overzicht "Specificaties analysemethoden", versie juli 2011.



Eurofins Analytico B.V.

Gildeweg 44-46
 3771 NB Barneveld
 P.O. Box 459
 3770 AL Barneveld NL

Tel. +31 (0)34 242 63 00
 Fax +31 (0)34 242 63 99
 E-mail info-env@eurofins.nl
 Site www.eurofins.nl

BNP Paribas S.A. 227 9245 25
 VAT/BTW No. NL 8043.14.883.B01
 KvK No. 09088623
 IBAN: NL71BNPA0227924525
 BIC: BNPANL2A

Eurofins Analytico B.V. is ISO 14001: 2004 gecertificeerd door TÜV en erkend door het Vlaamse Gewest (OVAM en Dep. LNE), het Brusselse Gewest (BIM), het Waalse Gewest (DGRNE-OWD) en door de overheid van Luxemburg (MEV).



Bodembelang BV
T.a.v. R. Pronk
Belkmerweg 34
1754 BC BURGERBRUG

Analyscertificaat

Datum: 02-09-2015

Hierbij ontvangt u de resultaten van het navolgende laboratoriumonderzoek.

Certificaatnummer/Versie	2015095607/1
Uw project/verslagnummer	051002758
Uw projectnaam	Florastraat e.o.
Uw ordernummer	051002758
Monster(s) ontvangen	01-09-2015

Dit certificaat mag uitsluitend in zijn geheel worden gereproduceerd.

De grondmonsters worden tot 4 weken na datum ontvangst bewaard en watermonsters tot 2 weken na datum ontvangst. Zonder tegenbericht worden de monsters nadien afgevoerd. Indien de monsters langer bewaard dienen te blijven verzoeken wij U dit exemplaar uiterlijk 1 werkdag voor afloop van de standaardbewaarperiode ondertekend aan ons te retourneren. Voor de kosten van het langer bewaren van monsters verwijzen wij naar de prijslijst.

Bewaren tot:

Datum:

Naam:

Handtekening:

Wij vertrouwen erop uw opdracht hiermee naar verwachting te hebben uitgevoerd, mocht U naar aanleiding van dit analysecertificaat nog vragen hebben verzoeken wij U contact op te nemen met de afdeling Verkoop en Advies.

Met vriendelijke groet,

Eurofins Analytico B.V.



Ing. A. Veldhuizen
Technical Manager

Eurofins Analytico B.V.

Gildeweg 44-46
3771 NB Barneveld
P.O. Box 459
3770 AL Barneveld NL

Tel. +31 (0)34 242 63 00
Fax +31 (0)34 242 63 99
E-mail info-env@eurofins.nl
Site www.eurofins.nl

BNP Paribas S.A. 227 9245 25
VAT/BTW No. NL 8043.14.883.B01
KvK No. 09088623
IBAN: NL71BNPA0227924525
BIC: BNPANL2A

Eurofins Analytico B.V. is ISO 14001: 2004 gecertificeerd door TÜV en erkend door het Vlaamse Gewest (OVAM en Dep. LNE), het Brusselse Gewest (BIM), het Waalse Gewest (DGRNE-OWD) en door de overheid van Luxemburg (MEV).

Analysecertificaat

Uw project/verslagnummer	051002758	Certificaatnummer/Versie	2015095607/1
Uw projectnaam	Florastraat e.o.	Startdatum	01-09-2015
Uw ordernummer	051002758	Rapportagedatum	02-09-2015/09:11
Monsternemer	R. Pronk	Bijlage	A, B, C
Monstermatrix	Water; Water (AS3000)	Pagina	1/2

Analyse	Eenheid	1	2	3
Metalen				
S Barium (Ba)	µg/L	<20	30	<20
S Cadmium (Cd)	µg/L	<0.20	0.21	0.22
S Kobalt (Co)	µg/L	<2.0	<2.0	<2.0
S Koper (Cu)	µg/L	8.7	11	11
S Kwik (Hg)	µg/L	<0.050	<0.050	<0.050
S Molybdeen (Mo)	µg/L	4.9	9.2	3.1
S Nikkel (Ni)	µg/L	7.1	7.9	7.9
S Lood (Pb)	µg/L	<2.0	<2.0	<2.0
S Zink (Zn)	µg/L	17	<10	15
Vluchtige Aromatische Koolwaterstoffen				
S Benzeen	µg/L	<0.20	<0.20	<0.20
S Toluene	µg/L	0.70	0.60	0.63
S Ethylbenzeen	µg/L	<0.20	<0.20	<0.20
S o-Xyleen	µg/L	<0.10	<0.10	<0.10
S m, p-Xyleen	µg/L	0.51	0.55	0.54
S Xylenen (som) factor 0,7	µg/L	0.58	0.62	0.61
S BTEX (som)	µg/L	1.2	1.2	1.2
S Naftaleen	µg/L	<0.020	<0.020	<0.020
S Styreen	µg/L	<0.20	<0.20	<0.20
Vluchtige organische halogeenkoolwaterstoffen				
S Dichloormethaan	µg/L	<0.20	<0.20	<0.20
S Trichloormethaan	µg/L	<0.20	<0.20	<0.20
S Tetrachloormethaan	µg/L	<0.10	<0.10	<0.10
S Trichlooretheen	µg/L	<0.20	<0.20	<0.20
S Tetrachlooretheen	µg/L	<0.10	<0.10	<0.10
S 1,1-Dichloorethaan	µg/L	<0.20	<0.20	<0.20
S 1,2-Dichloorethaan	µg/L	<0.20	<0.20	<0.20
S 1,1,1-Trichloorethaan	µg/L	<0.10	<0.10	<0.10
S 1,1,2-Trichloorethaan	µg/L	<0.10	<0.10	<0.10
S cis 1,2-Dichlooretheen	µg/L	<0.10	<0.10	<0.10
Nr. Monsteromschrijving		Datum monstername	Monster nr.	
1	Peilbuis 01	01-Sep-2015	8698422	
2	Peilbuis 02	01-Sep-2015	8698423	
3	Peilbuis 03	01-Sep-2015	8698424	

Q: door RvA geaccrediteerde verrichting
 A: AP04 erkende verrichting
 S: AS 3000 erkende verrichting
 V: VLAREL erkende verrichting

Dit certificaat mag uitsluitend in zijn geheel worden gereproduceerd.

Eurofins Analytico B.V.

Gildeweg 44-46
 3771 NB Barneveld
 P.O. Box 459
 3770 AL Barneveld NL
 Tel. +31 (0)34 242 63 00
 Fax +31 (0)34 242 63 99
 E-mail info-env@eurofins.nl
 Site www.eurofins.nl

BNP Paribas S.A. 227 9245 25
 VAT/BTW No. NL 8043.14.883.B01
 KvK No. 09088623
 IBAN: NL71BNP0227924525
 BIC: BNPANL2A

Eurofins Analytico B.V. is ISO 14001: 2004 gecertificeerd door TÜV en erkend door het Vlaamse Gewest (OVAM en Dep. LNE), het Brusselse Gewest (BIM), het Waalse Gewest (DGRNE-OWD) en door de overheid van Luxemburg (MEV).



Analysecertificaat

Uw project/verslagnummer 051002758
 Uw projectnaam Florastraat e.o.
 Uw ordernummer 051002758

Monsternemer R. Pronk
 Monstermatrix Water; Water (AS3000)

Certificaatnummer/Versie 2015095607/1
 Startdatum 01-09-2015
 Rapportagedatum 02-09-2015/09:11
 Bijlage A, B, C
 Pagina 2/2

Analyse	Eenheid	1	2	3
S trans 1,2-Dichlooretheen	µg/L	<0.10	<0.10	<0.10
CKW (som)	µg/L	<1.6	<1.6	<1.6
S Tribroommethaan	µg/L	<0.20	<0.20	<0.20
S Vinylchloride	µg/L	<0.10	<0.10	<0.10
S 1,1-Dichlooretheen	µg/L	<0.10	<0.10	<0.10
S 1,2-Dichloorethenen (Som) factor 0,7	µg/L	0.14 ¹⁾	0.14 ¹⁾	0.14 ¹⁾
S 1,1-Dichloorpropaan	µg/L	<0.20	<0.20	<0.20
S 1,2-Dichloorpropaan	µg/L	<0.20	<0.20	<0.20
S 1,3-Dichloorpropaan	µg/L	<0.20	<0.20	<0.20
S Dichloorpropanen som factor 0.7	µg/L	0.42	0.42	0.42
Minerale olie				
Minerale olie (C10-C12)	µg/L	<10	14	12
Minerale olie (C12-C16)	µg/L	<10	<10	<10
Minerale olie (C16-C21)	µg/L	12	<10	<10
Minerale olie (C21-C30)	µg/L	<15	<15	<15
Minerale olie (C30-C35)	µg/L	<10	<10	<10
Minerale olie (C35-C40)	µg/L	<10	<10	<10
S Minerale olie totaal (C10-C40)	µg/L	<50	<50	<50

Nr. Monsteromschrijving

Nr.	Monsteromschrijving	Datum monstername	Monster nr.
1	Peilbuis 01	01-Sep-2015	8698422
2	Peilbuis 02	01-Sep-2015	8698423
3	Peilbuis 03	01-Sep-2015	8698424

Eurofins Analytico B.V.

Gildeweg 44-46
 3771 NB Barneveld
 P.O. Box 459
 3770 AL Barneveld NL

Tel. +31 (0)34 242 63 00
 Fax +31 (0)34 242 63 99
 E-mail info-env@eurofins.nl
 Site www.eurofins.nl

BNP Paribas S.A. 227 9245 25
 VAT/BTW No. NL 8043.14.883.B01
 KvK No. 09088623
 IBAN: NL71BNP0227924525
 BIC: BNPANL2A

Q: door RvA geaccrediteerde verrichting
 A: AP04 erkende verrichting
 S: AS 3000 erkende verrichting
 V: VLAREL erkende verrichting

Dit certificaat mag uitsluitend in zijn geheel worden gereproduceerd.

Eurofins Analytico B.V. is ISO 14001: 2004 gecertificeerd door TÜV en erkend door het Vlaamse Gewest (OVAM en Dep. LNE), het Brusselse Gewest (BIM), het Waalse Gewest (DGRNE-OWD) en door de overheid van Luxemburg (MEV).





Bijlage (A) met deelmonsterinformatie behorende bij analysecertificaat 2015095607/1

Pagina 1/1

Monster nr.	Boornr	Omschrijving	Van	Tot	Barcode	Monsteromschrijving
8698422	01	01a	150	250	0680120568	Peilbuis 01
8698422	01	01b	150	250	0680120560	
8698422	01	01c	150	250	0800379238	
8698423	02	02a	150	250	0680120569	Peilbuis 02
8698423	02	02b	150	250	0680120567	
8698423	02	02c	150	250	0800379352	
8698424	03	03a	180	280	0680120566	Peilbuis 03
8698424	03	03b	180	280	0680120562	
8698424	03	03c	180	280	0800379201	



Eurofins Analytico B.V.

Gildeweg 44-46
3771 NB Barneveld
P.O. Box 459
3770 AL Barneveld NL

Tel. +31 (0)34 242 63 00
Fax +31 (0)34 242 63 99
E-mail info-env@eurofins.nl
Site www.eurofins.nl

BNP Paribas S.A. 227 9245 25
VAT/BTW No. NL 8043.14.883.B01
KvK No. 09088623
IBAN: NL71BNPA0227924525
BIC: BNPANL2A

Eurofins Analytico B.V. is ISO 14001: 2004 gecertificeerd door TÜV en erkend door het Vlaamse Gewest (OVAM en Dep. INE), het Brusselse Gewest (BIM), het Waalse Gewest (DGRNE-OWD) en door de overheid van Luxemburg (MEV).

**Bijlage (B) met opmerkingen behorende bij analysecertificaat 2015095607/1**

Pagina 1/1

Opmerking 1)De toetswaarde van de som is gelijk aan de sommatie van $0,7 \cdot RG$ **Eurofins Analytico B.V.**

Gildeweg 44-46 Tel. +31 (0)34 242 63 00
3771 NB Barneveld Fax +31 (0)34 242 63 99
P.O. Box 459 E-mail info-env@eurofins.nl
3770 AL Barneveld NL Site www.eurofins.nl

BNP Paribas S.A. 227 9245 25
VAT/BTW No. NL 8043.14.883.B01
KvK No. 09088623
IBAN: NL71BNPA0227924525
BIC: BNPANL2A

Eurofins Analytico B.V. is ISO 14001: 2004 gecertificeerd door TÜV en erkend door het Vlaamse Gewest (OVAM en Dep. LNE), het Brusselse Gewest (BIM), het Waalse Gewest (DGRNE-OWD) en door de overheid van Luxemburg (MEV).

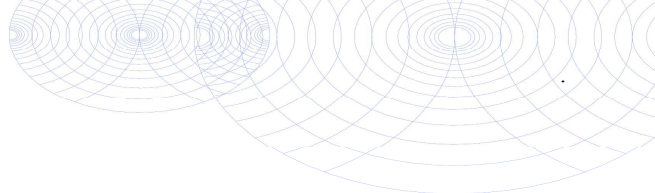

Bijlage (C) met methodeverwijzingen behorende bij analysecertificaat 2015095607/1

Pagina 1/1

Analyse	Methode	Techniek	Methode referentie
Xylenen som AS3000	W0254	HS-GC-MS	Cf. pb 3130-1
Aromaten (BTEXN)	W0254	HS-GC-MS	Cf. pb 3130-1
Cadmium (Cd)	W0421	ICP-MS	Cf. pb 3110-3 en cf. NEN-EN-ISO 17294-2
Barium (Ba)	W0421	ICP-MS	Cf. pb 3110-3 en cf. NEN-EN-ISO 17294-2
Cobalt (Co)	W0421	ICP-MS	Cf. pb 3110-3 en cf. NEN-EN-ISO 17294-2
Koper (Cu)	W0421	ICP-MS	Cf. pb 3110-3 en cf. NEN-EN-ISO 17294-2
Kwik (Hg)	W0421	ICP-MS	Cf. pb 3110-3 en cf. NEN-EN-ISO 17294-2
Molybdeen (Mo)	W0421	ICP-MS	Cf. pb 3110-3 en cf. NEN-EN-ISO 17294-2
Nikkel (Ni)	W0421	ICP-MS	Cf. pb 3110-3 en cf. NEN-EN-ISO 17294-2
Lood (Pb)	W0421	ICP-MS	Cf. pb 3110-3 en cf. NEN-EN-ISO 17294-2
Zink (Zn)	W0421	ICP-MS	Cf. pb 3110-3 en cf. NEN-EN-ISO 17294-2
Styreen	W0254	HS-GC-MS	Cf. pb 3130-1
VOC (11)	W0254	HS-GC-MS	Cf. pb 3130-1
Tribroommethaan (Bromoform)	W0254	HS-GC-MS	Cf. pb 3130-1
Vinylchloride	W0254	HS-GC-MS	Cf. pb 3130-1
1,1-Dichlooretheen	W0254	HS-GC-MS	Cf. pb 3130-1
DiChEtheen som AS3000	W0254	HS-GC-MS	Cf. pb 3130-1
1,1-Dichloorpropan	W0254	HS-GC-MS	Cf. pb 3130-1
1,2-Dichloorpropan	W0254	HS-GC-MS	Cf. pb 3130-1
1,3-Dichloorpropan	W0254	HS-GC-MS	Cf. pb 3130-1
DiChlprop. som AS300	W0254	HS-GC-MS	Cf. pb 3130-2 en gw. NEN EN ISO 15680
Minerale olie (GC) (C10 - C40)	W0215	LVI-GC-FID	Cf. pb 3110-5



Eurofins Analytico B.V.

Gildeweg 44-46
3771 NB Barneveld
P.O. Box 459
3770 AL Barneveld NL

Tel. +31 (0)34 242 63 00
Fax +31 (0)34 242 63 99
E-mail info-env@eurofins.nl
Site www.eurofins.nl

BNP Paribas S.A. 227 9245 25
VAT/BTW No. NL 8043.14.883.B01
KvK No. 09088623
IBAN: NL71BNPR0227924525
BIC: BNPANL2A

Eurofins Analytico B.V. is ISO 14001: 2004 gecertificeerd door TÜV en erkend door het Vlaamse Gewest (OVAM en Dep. LNE), het Brusselse Gewest (BIM), het Waalse Gewest (DGRNE-OWD) en door de overheid van Luxemburg (MEV).

Bijlage 3 Toetsing Eurofins certificaten

Toetsing analyseresultaten grond

Certificaatnummer 2015093464
 Uw projectnummer 051002758
 Uw projectnaam Florastraat e.o.
 Datum monstername 25-08-2015

Parameter	Eenheid	MM1						
		Bovengrond	GSSD	+/-	RG	AW	T	I
Voorbehandeling								
Cryogeen malen AS3000		Uitgevoerd						
Bodemkundige analyses								
Droge stof	% (m/m)	89,2						
Organische stof	% (m/m) ds	2,5	2,5					
Gloeirest	% (m/m) ds	97,3						
Korrelgrootte < 2 µm (Lutum)	% (m/m) ds	3,3	3,3					
Metalen								
Barium (Ba)	mg/kg ds	29	96,67		20	190	555	920
Cadmium (Cd)	mg/kg ds	0,22	0,3631	-	0,200	0,600	6,80	13
Kobalt (Co)	mg/kg ds	3,4	10,47	-	3	15	103	190
Koper (Cu)	mg/kg ds	21	40,91	+	5	40	115	190
Kwik (Hg)	mg/kg ds	0,15	0,2102	+	0,0500	0,150	18,1	36
Molybdeen (Mo)	mg/kg ds	2,2	2,2	+	1,5	1,5	95,8	190
Nikkel (Ni)	mg/kg ds	48	126,3	+++	4	35	67,5	100
Lood (Pb)	mg/kg ds	53	80,73	+	10	50	290	530
Zink (Zn)	mg/kg ds	63	138,6	-	20	140	430	720
Minerale olie								
Minerale olie (C10-C12)	mg/kg ds	3,2						
Minerale olie (C12-C16)	mg/kg ds	<5,0						
Minerale olie (C16-C21)	mg/kg ds	7,7						
Minerale olie (C21-C30)	mg/kg ds	24						
Minerale olie (C30-C35)	mg/kg ds	25						
Minerale olie (C35-C40)	mg/kg ds	<6,0						
Minerale olie totaal (C10-C40)	mg/kg ds	69	276,0	+	35	190	2600	5000
Chromatogram olie (GC)		Zie bijl,						
Organo chloorbestrijdingsmiddelen, OCB								
alfa-HCH	mg/kg ds	<0,0010	0,0028	-	0,00100	0,00100	8,50	17
beta-HCH	mg/kg ds	<0,0010	0,0028	-	0,00100	0,00200	0,801	1,60
gamma-HCH	mg/kg ds	<0,0010	0,0028	-	0,00100	0,00300	0,602	1,20
delta-HCH	mg/kg ds	<0,0010	0,0028					
Hexachloorbenzeen	mg/kg ds	<0,0010	0,0028	-	0,00300	0,00850	1,00	2
Heptachloor	mg/kg ds	<0,0010	0,0028	-	0,00100	0,00070	2	4
Heptachloorepoxide(cis- of A)	mg/kg ds	<0,0010	0,0028					
Heptachloorepoxide(trans- of B)	mg/kg ds	<0,0010	0,0028					
Hexachloorbutadien	mg/kg ds	<0,0010	0,0028	-	0,00100	0,00300		
Aldrin	mg/kg ds	<0,0010	0,0028		0,00100			0,320
Dieldrin	mg/kg ds	<0,0010	0,0028					
Endrin	mg/kg ds	<0,0010	0,0028					
Isodrin	mg/kg ds	<0,0010	0,0028					
Telodrin	mg/kg ds	<0,0010	0,0028					
alfa-Endosulfan	mg/kg ds	<0,0010	0,0028	-	0,00100	0,00090	2	4
beta-Endosulfan	mg/kg ds	<0,0010	0,0007					
Endosulfansulfaat	mg/kg ds	<0,0020	0,0056					
alfa-Chloordaan	mg/kg ds	<0,0010	0,0028					
gamma-Chloordaan	mg/kg ds	<0,0010	0,0028					
o,p'-DDT	mg/kg ds	<0,0010	0,0028					
p,p'-DDT	mg/kg ds	0,0023	0,0092					
o,p'-DDE	mg/kg ds	<0,0010	0,0028					
p,p'-DDE	mg/kg ds	0,0014	0,0056					
o,p'-DDD	mg/kg ds	<0,0010	0,0028					
p,p'-DDD	mg/kg ds	0,0012	0,0048					
HCH (som) (factor 0,7)	mg/kg ds	0,0021						
Drins (som) (factor 0,7)	mg/kg ds	0,0021	0,0084	-	0,00300	0,0150	2,01	4
Heptachloorepoxide (som) (factor 0,7)	mg/kg ds	0,0014	0,0056	-	0,00200	0,00200	2,00	4
DDD (som) (factor 0,7)	mg/kg ds	0,0019	0,0076	-	0,00200	0,0200	17,0	34

DDE (som) (factor 0,7)	mg/kg ds	0,0021	0,0084	-	0,00200	0,100	1,20	2,30
DDT (som) (factor 0,7)	mg/kg ds	0,0030	0,012	-	0,00600	0,200	0,950	1,70
DDX (som) (factor 0,7)	mg/kg ds	0,0070						
Chloordaan (som) (factor 0,7)	mg/kg ds	0,0014	0,0056	-	0,00200	0,00200	2,00	4
OCB (som) LB (factor 0,7)	mg/kg ds	0,017	0,07	-	0,00560	0,400		
OCB (som) WB (factor 0,7)	mg/kg ds	0,019						
Polychloorbifenylen, PCB								
PCB 28	mg/kg ds	<0,0010	0,0028					
PCB 52	mg/kg ds	<0,0010	0,0028					
PCB 101	mg/kg ds	<0,0010	0,0028					
PCB 118	mg/kg ds	<0,0010	0,0028					
PCB 138	mg/kg ds	<0,0010	0,0028					
PCB 153	mg/kg ds	0,0011	0,0044					
PCB 180	mg/kg ds	<0,0010	0,0028					
PCB (som 7) (factor 0,7)	mg/kg ds	0,0053	0,0212	+	0,00700	0,0200	0,510	1
Polycyclische Aromatische Koolwaterstoffen, PAK								
Naftaleen	mg/kg ds	<0,050	0,035					
Fenanthreen	mg/kg ds	0,22	0,22					
Anthraceen	mg/kg ds	<0,050	0,035					
Fluorantheen	mg/kg ds	0,50	0,5					
Benzo(a)anthraceen	mg/kg ds	0,25	0,25					
Chryseen	mg/kg ds	0,31	0,31					
Benzo(k)fluorantheen	mg/kg ds	0,14	0,14					
Benzo(a)pyreen	mg/kg ds	0,23	0,23					
Benzo(ghi)peryleen	mg/kg ds	0,18	0,18					
Indeno(123-cd)pyreen	mg/kg ds	0,19	0,19					
PAK VROM (10) (factor 0,7)	mg/kg ds	2,1	2,09	+	0,350	1,5	20,8	40

Legenda

-	< streefwaarde/aw2000 of RG
+	> AchtergrondWaarde (AW)
++	> Tussenwaarde (T)
+++	> Interventiewaarde (I)
	Niet getoetst
RG	Rapportagegrens
GSSD	Gestandaardiseerd gehalte

GSSD is gecorrigeerd met de volgende gegevens:

Lutum: 3,3 % van droge stof en organische stof: 2,5 % van droge stof.

Deze toetsing is uitgevoerd met behulp van BoToVa.

Toetsing analyseresultaten grond

Certificaatnummer 2015093464
 Uw projectnummer 051002758
 Uw projectnaam Florastraat e.o.
 Datum monstername 25-08-2015

Parameter	Eenheid	MM2						
		Bovengrond	GSSD	+/-	RG	AW	T	I
Voorbehandeling								
Cryogeen malen AS3000		Uitgevoerd						
Bodemkundige analyses								
Droge stof	% (m/m)	91,3						
Organische stof	% (m/m) ds	2,2	2,2					
Gloeirest	% (m/m) ds	97,3						
Korrelgrootte < 2 µm (Lutum)	% (m/m) ds	7,4	7,4					
Metalen								
Barium (Ba)	mg/kg ds	38	87,91		20	190	555	920
Cadmium (Cd)	mg/kg ds	0,34	0,5359	-	0,200	0,600	6,80	13
Kobalt (Co)	mg/kg ds	3,9	8,62	-	3	15	103	190
Koper (Cu)	mg/kg ds	15	26,01	-	5	40	115	190
Kwik (Hg)	mg/kg ds	0,18	0,2375	+	0,0500	0,150	18,1	36
Molybdeen (Mo)	mg/kg ds	<1,5	1,05	-	1,5	1,5	95,8	190
Nikkel (Ni)	mg/kg ds	14	28,16	-	4	35	67,5	100
Lood (Pb)	mg/kg ds	67	95,55	+	10	50	290	530
Zink (Zn)	mg/kg ds	99	183,6	+	20	140	430	720
Minerale olie								
Minerale olie (C10-C12)	mg/kg ds	<3,0						
Minerale olie (C12-C16)	mg/kg ds	<5,0						
Minerale olie (C16-C21)	mg/kg ds	<5,0						
Minerale olie (C21-C30)	mg/kg ds	28						
Minerale olie (C30-C35)	mg/kg ds	14						
Minerale olie (C35-C40)	mg/kg ds	<6,0						
Minerale olie totaal (C10-C40)	mg/kg ds	53	240,9	+	35	190	2600	5000
Chromatogram olie (GC)		Zie bijl,						
Organo chloorbestrijdingsmiddelen, OCB								
alfa-HCH	mg/kg ds	<0,0010	0,0031	-	0,00100	0,00100	8,50	17
beta-HCH	mg/kg ds	<0,0010	0,0031	-	0,00100	0,00200	0,801	1,60
gamma-HCH	mg/kg ds	<0,0010	0,0031	-	0,00100	0,00300	0,602	1,20
delta-HCH	mg/kg ds	<0,0010	0,0031					
Hexachloorbenzeen	mg/kg ds	<0,0010	0,0031	-	0,00300	0,00850	1,00	2
Heptachloor	mg/kg ds	<0,0010	0,0031	-	0,00100	0,00070	2	4
Heptachloorepoxide(cis- of A)	mg/kg ds	<0,0010	0,0031					
Heptachloorepoxide(trans- of B)	mg/kg ds	<0,0010	0,0031					
Hexachloorbutadien	mg/kg ds	<0,0010	0,0031	-	0,00100	0,00300		
Aldrin	mg/kg ds	<0,0010	0,0031		0,00100			0,320
Dieldrin	mg/kg ds	<0,0010	0,0031					
Endrin	mg/kg ds	<0,0010	0,0031					
Isodrin	mg/kg ds	<0,0010	0,0031					
Telodrin	mg/kg ds	<0,0010	0,0031					
alfa-Endosulfan	mg/kg ds	<0,0010	0,0031	-	0,00100	0,00090	2	4
beta-Endosulfan	mg/kg ds	<0,0010	0,0007					
Endosulfansulfaat	mg/kg ds	<0,0020	0,0063					
alfa-Chloordaan	mg/kg ds	<0,0010	0,0031					
gamma-Chloordaan	mg/kg ds	<0,0010	0,0031					
o,p'-DDT	mg/kg ds	<0,0010	0,0031					
p,p'-DDT	mg/kg ds	0,0036	0,0163					
o,p'-DDE	mg/kg ds	<0,0010	0,0031					
p,p'-DDE	mg/kg ds	0,0020	0,009					
o,p'-DDD	mg/kg ds	<0,0010	0,0031					
p,p'-DDD	mg/kg ds	0,0012	0,0054					
HCH (som) (factor 0,7)	mg/kg ds	0,0021						
Drins (som) (factor 0,7)	mg/kg ds	0,0021	0,0095	-	0,00300	0,0150	2,01	4
Heptachloorepoxide (som) (factor 0,7)	mg/kg ds	0,0014	0,0063	-	0,00200	0,00200	2,00	4

DDD (som) (factor 0,7)	mg/kg ds	0,0019	0,0086	-	0,00200	0,0200	17,0	34	
DDE (som) (factor 0,7)	mg/kg ds	0,0027	0,0122	-	0,00200	0,100	1,20	2,30	
DDT (som) (factor 0,7)	mg/kg ds	0,0043	0,0195	-	0,00600	0,200	0,950	1,70	
DDX (som) (factor 0,7)	mg/kg ds	0,0089							
Chloordaan (som) (factor 0,7)	mg/kg ds	0,0014	0,0063	-	0,00200	0,00200	2,00	4	
OCB (som) LB (factor 0,7)	mg/kg ds	0,019	0,0881	-	0,00560	0,400			
OCB (som) WB (factor 0,7)	mg/kg ds	0,021							
Polychloorbifenylen, PCB									
PCB 28	mg/kg ds	<0,0010	0,0031						
PCB 52	mg/kg ds	<0,0010	0,0031						
PCB 101	mg/kg ds	<0,0010	0,0031						
PCB 118	mg/kg ds	<0,0010	0,0031						
PCB 138	mg/kg ds	0,0015	0,0068						
PCB 153	mg/kg ds	0,0013	0,0059						
PCB 180	mg/kg ds	0,0012	0,0054						
PCB (som 7) (factor 0,7)	mg/kg ds	0,0068	0,0309	+	0,00700	0,0200	0,510	1	
Polycyclische Aromatische Koolwaterstoffen, PAK									
Naftaleen	mg/kg ds	<0,050	0,035						
Fenanthreen	mg/kg ds	0,49	0,49						
Anthraceen	mg/kg ds	0,12	0,12						
Fluorantheen	mg/kg ds	0,70	0,7						
Benzo(a)anthraceen	mg/kg ds	0,36	0,36						
Chryseen	mg/kg ds	0,38	0,38						
Benzo(k)fluorantheen	mg/kg ds	0,17	0,17						
Benzo(a)pyreen	mg/kg ds	0,29	0,29						
Benzo(ghi)peryleen	mg/kg ds	0,20	0,2						
Indeno(123-cd)pyreen	mg/kg ds	0,20	0,2						
PAK VROM (10) (factor 0,7)	mg/kg ds	2,9	2,945	+	0,350	1,5	20,8	40	

Legenda

-	< streefwaarde/aw2000 of RG
+	> AchtergrondWaarde (AW)
++	> Tussenwaarde (T)
+++	> Interventiewaarde (I)
	Niet getoetst
RG	Rapportagegrens
GSSD	Gestandaardiseerd gehalte

GSSD is gecorrigeerd met de volgende gegevens:
Lutum: 7,4 % van droge stof en organische stof: 2,2 % van droge stof.

Deze toetsing is uitgevoerd met behulp van BoToVa.

Toetsing analyseresultaten grond

Certificaatnummer 2015093464
 Uw projectnummer 051002758
 Uw projectnaam Florastraat e.o.
 Datum monstername 25-08-2015

Parameter	Eenheid	MM3 ondergrond	GSSD	+/-	RG	AW	T	I
Voorbehandeling								
Cryogeen malen AS3000		Uitgevoerd						
Bodemkundige analyses								
Droge stof	% (m/m)	89,8						
Organische stof	% (m/m) ds	0,9	0,9					
Gloeirest	% (m/m) ds	98,9						
Korrelgrootte < 2 µm (Lutum)	% (m/m) ds	3,6	3,6					
Metalen								
Barium (Ba)	mg/kg ds	<20	45,21		20	190	555	920
Cadmium (Cd)	mg/kg ds	<0,20	0,2352	-	0,200	0,600	6,80	13
Kobalt (Co)	mg/kg ds	<3,0	6,283	-	3	15	103	190
Koper (Cu)	mg/kg ds	7,9	15,49	-	5	40	115	190
Kwik (Hg)	mg/kg ds	0,18	0,2521	+	0,0500	0,150	18,1	36
Molybdeen (Mo)	mg/kg ds	<1,5	1,05	-	1,5	1,5	95,8	190
Nikkel (Ni)	mg/kg ds	4,7	12,1	-	4	35	67,5	100
Lood (Pb)	mg/kg ds	49	74,91	+	10	50	290	530
Zink (Zn)	mg/kg ds	33	72,41	-	20	140	430	720
Minerale olie								
Minerale olie (C10-C12)	mg/kg ds	<3,0						
Minerale olie (C12-C16)	mg/kg ds	<5,0						
Minerale olie (C16-C21)	mg/kg ds	<5,0						
Minerale olie (C21-C30)	mg/kg ds	<11						
Minerale olie (C30-C35)	mg/kg ds	<5,0						
Minerale olie (C35-C40)	mg/kg ds	<6,0						
Minerale olie totaal (C10-C40)	mg/kg ds	<35	122,5	-	35	190	2600	5000
Organo chloorbestrijdingsmiddelen, OCB								
alfa-HCH	mg/kg ds	<0,0010	0,0035	-	0,00100	0,00100	8,50	17
beta-HCH	mg/kg ds	<0,0010	0,0035	-	0,00100	0,00200	0,801	1,60
gamma-HCH	mg/kg ds	<0,0010	0,0035	-	0,00100	0,00300	0,602	1,20
delta-HCH	mg/kg ds	<0,0010	0,0035					
Hexachloorbenzeen	mg/kg ds	<0,0010	0,0035	-	0,00300	0,00850	1,00	2
Heptachloor	mg/kg ds	<0,0010	0,0035	-	0,00100	0,00070	2	4
Heptachloorepoxide(cis- of A)	mg/kg ds	<0,0010	0,0035					
Heptachloorepoxide(trans- of B)	mg/kg ds	<0,0010	0,0035					
Hexachloorbutadien	mg/kg ds	<0,0010	0,0035	-	0,00100	0,00300		
Aldrin	mg/kg ds	<0,0010	0,0035		0,00100			0,320
Dieldrin	mg/kg ds	<0,0010	0,0035					
Endrin	mg/kg ds	<0,0010	0,0035					
Isodrin	mg/kg ds	<0,0010	0,0035					
Telodrin	mg/kg ds	<0,0010	0,0035					
alfa-Endosulfan	mg/kg ds	<0,0010	0,0035	-	0,00100	0,00090	2	4
beta-Endosulfan	mg/kg ds	<0,0010	0,0007					
Endosulfansulfaat	mg/kg ds	<0,0020	0,007					
alfa-Chloordaan	mg/kg ds	<0,0010	0,0035					
gamma-Chloordaan	mg/kg ds	<0,0010	0,0035					
o,p'-DDT	mg/kg ds	<0,0010	0,0035					
p,p'-DDT	mg/kg ds	<0,0010	0,0035					
o,p'-DDE	mg/kg ds	<0,0010	0,0035					
p,p'-DDE	mg/kg ds	<0,0010	0,0035					
o,p'-DDD	mg/kg ds	<0,0010	0,0035					
p,p'-DDD	mg/kg ds	<0,0010	0,0035					
HCH (som) (factor 0,7)	mg/kg ds	0,0021						
Drins (som) (factor 0,7)	mg/kg ds	0,0021	0,0105	-	0,00300	0,0150	2,01	4
Heptachloorepoxide (som) (factor 0,7)	mg/kg ds	0,0014	0,007	-	0,00200	0,00200	2,00	4

DDD (som) (factor 0,7)	mg/kg ds	0,0014	0,007	-	0,00200	0,0200	17,0	34
DDE (som) (factor 0,7)	mg/kg ds	0,0014	0,007	-	0,00200	0,100	1,20	2,30
DDT (som) (factor 0,7)	mg/kg ds	0,0014	0,007	-	0,00600	0,200	0,950	1,70
DDX (som) (factor 0,7)	mg/kg ds	0,0042						
Chloordaan (som) (factor 0,7)	mg/kg ds	0,0014	0,007	-	0,00200	0,00200	2,00	4
OCB (som) LB (factor 0,7)	mg/kg ds	0,015	0,0735	-	0,00560	0,400		
OCB (som) WB (factor 0,7)	mg/kg ds	0,016						
Polychloorbifenylen, PCB								
PCB 28	mg/kg ds	<0,0010	0,0035					
PCB 52	mg/kg ds	<0,0010	0,0035					
PCB 101	mg/kg ds	<0,0010	0,0035					
PCB 118	mg/kg ds	<0,0010	0,0035					
PCB 138	mg/kg ds	<0,0010	0,0035					
PCB 153	mg/kg ds	<0,0010	0,0035					
PCB 180	mg/kg ds	<0,0010	0,0035					
PCB (som 7) (factor 0,7)	mg/kg ds	0,0049	0,0245	-	0,00700	0,0200	0,510	1
Polycyclische Aromatische Koolwaterstoffen, PAK								
Naftaleen	mg/kg ds	<0,050	0,035					
Fenanthreen	mg/kg ds	<0,050	0,035					
Anthraceen	mg/kg ds	<0,050	0,035					
Fluorantheen	mg/kg ds	0,063	0,063					
Benzo(a)anthraceen	mg/kg ds	<0,050	0,035					
Chryseen	mg/kg ds	<0,050	0,035					
Benzo(k)fluorantheen	mg/kg ds	<0,050	0,035					
Benzo(a)pyreen	mg/kg ds	<0,050	0,035					
Benzo(ghi)peryleen	mg/kg ds	<0,050	0,035					
Indeno(123-cd)pyreen	mg/kg ds	<0,050	0,035					
PAK VROM (10) (factor 0,7)	mg/kg ds	0,38	0,378	-	0,350	1,5	20,8	40

Legenda

-	< streefwaarde/aw2000 of RG
+	> AchtergrondWaarde (AW)
++	> Tussenwaarde (T)
+++	> Interventiewaarde (I)
	Niet getoetst
RG	Rapportagegrens
GSSD	Gestandaardiseerd gehalte

GSSD is gecorrigeerd met de volgende gegevens:
Lutum: 3,6 % van droge stof en organische stof: 0,9 % van droge stof.

Deze toetsing is uitgevoerd met behulp van BoToVa.

Toetsing analyseresultaten grond

Certificaatnummer 2015093464
 Uw projectnummer 051002758
 Uw projectnaam Florastraat e.o.
 Datum monstername 25-08-2015

Parameter	Eenheid	MM4 ondergrond	GSSD	+/-	RG	AW	T	I
Voorbehandeling								
Cryogeen malen AS3000		Uitgevoerd						
Bodemkundige analyses								
Droge stof	% (m/m)	86,2						
Organische stof	% (m/m) ds	1,4	1,4					
Gloeirest	% (m/m) ds	98,1						
Korrelgrootte < 2 µm (Lutum)	% (m/m) ds	7,0	7,0					
Metalen								
Barium (Ba)	mg/kg ds	26	62,0		20	190	555	920
Cadmium (Cd)	mg/kg ds	<0,20	0,2238	-	0,200	0,600	6,80	13
Kobalt (Co)	mg/kg ds	6,9	15,68	+	3	15	103	190
Koper (Cu)	mg/kg ds	9,1	16,06	-	5	40	115	190
Kwik (Hg)	mg/kg ds	0,17	0,226	+	0,0500	0,150	18,1	36
Molybdeen (Mo)	mg/kg ds	<1,5	1,05	-	1,5	1,5	95,8	190
Nikkel (Ni)	mg/kg ds	7,1	14,62	-	4	35	67,5	100
Lood (Pb)	mg/kg ds	46	66,27	+	10	50	290	530
Zink (Zn)	mg/kg ds	48	90,81	-	20	140	430	720
Minerale olie								
Minerale olie (C10-C12)	mg/kg ds	<3,0						
Minerale olie (C12-C16)	mg/kg ds	<5,0						
Minerale olie (C16-C21)	mg/kg ds	<5,0						
Minerale olie (C21-C30)	mg/kg ds	<11						
Minerale olie (C30-C35)	mg/kg ds	<5,0						
Minerale olie (C35-C40)	mg/kg ds	<6,0						
Minerale olie totaal (C10-C40)	mg/kg ds	<35	122,5	-	35	190	2600	5000
Organo chloorbestrijdingsmiddelen, OCB								
alfa-HCH	mg/kg ds	<0,0010	0,0035	-	0,00100	0,00100	8,50	17
beta-HCH	mg/kg ds	<0,0010	0,0035	-	0,00100	0,00200	0,801	1,60
gamma-HCH	mg/kg ds	<0,0010	0,0035	-	0,00100	0,00300	0,602	1,20
delta-HCH	mg/kg ds	<0,0010	0,0035					
Hexachloorbenzeen	mg/kg ds	<0,0010	0,0035	-	0,00300	0,00850	1,00	2
Heptachloor	mg/kg ds	<0,0010	0,0035	-	0,00100	0,00070	2	4
Heptachloorepoxide(cis- of A)	mg/kg ds	<0,0010	0,0035					
Heptachloorepoxide(trans- of B)	mg/kg ds	<0,0010	0,0035					
Hexachloorbutadien	mg/kg ds	<0,0010	0,0035	-	0,00100	0,00300		
Aldrin	mg/kg ds	<0,0010	0,0035		0,00100			0,320
Dieldrin	mg/kg ds	<0,0010	0,0035					
Endrin	mg/kg ds	<0,0010	0,0035					
Isodrin	mg/kg ds	<0,0010	0,0035					
Telodrin	mg/kg ds	<0,0010	0,0035					
alfa-Endosulfan	mg/kg ds	<0,0010	0,0035	-	0,00100	0,00090	2	4
beta-Endosulfan	mg/kg ds	<0,0010	0,0007					
Endosulfansulfaat	mg/kg ds	<0,0020	0,007					
alfa-Chloordaan	mg/kg ds	<0,0010	0,0035					
gamma-Chloordaan	mg/kg ds	<0,0010	0,0035					
o,p'-DDT	mg/kg ds	<0,0010	0,0035					
p,p'-DDT	mg/kg ds	0,0019	0,0095					
o,p'-DDE	mg/kg ds	<0,0010	0,0035					
p,p'-DDE	mg/kg ds	0,0041	0,0205					
o,p'-DDD	mg/kg ds	<0,0010	0,0035					
p,p'-DDD	mg/kg ds	<0,0010	0,0035					
HCH (som) (factor 0,7)	mg/kg ds	0,0021						
Drins (som) (factor 0,7)	mg/kg ds	0,0021	0,0105	-	0,00300	0,0150	2,01	4
Heptachloorepoxide (som) (factor 0,7)	mg/kg ds	0,0014	0,007	-	0,00200	0,00200	2,00	4

DDD (som) (factor 0,7)	mg/kg ds	0,0014	0,007	-	0,00200	0,0200	17,0	34
DDE (som) (factor 0,7)	mg/kg ds	0,0048	0,024	-	0,00200	0,100	1,20	2,30
DDT (som) (factor 0,7)	mg/kg ds	0,0026	0,013	-	0,00600	0,200	0,950	1,70
DDX (som) (factor 0,7)	mg/kg ds	0,0089						
Chloordaan (som) (factor 0,7)	mg/kg ds	0,0014	0,007	-	0,00200	0,00200	2,00	4
OCB (som) LB (factor 0,7)	mg/kg ds	0,019	0,0965	-	0,00560	0,400		
OCB (som) WB (factor 0,7)	mg/kg ds	0,021						
Polychloorbifenylen, PCB								
PCB 28	mg/kg ds	<0,0010	0,0035					
PCB 52	mg/kg ds	<0,0010	0,0035					
PCB 101	mg/kg ds	<0,0010	0,0035					
PCB 118	mg/kg ds	<0,0010	0,0035					
PCB 138	mg/kg ds	<0,0010	0,0035					
PCB 153	mg/kg ds	<0,0010	0,0035					
PCB 180	mg/kg ds	<0,0010	0,0035					
PCB (som 7) (factor 0,7)	mg/kg ds	0,0049	0,0245	-	0,00700	0,0200	0,510	1
Polycyclische Aromatische Koolwaterstoffen, PAK								
Naftaleen	mg/kg ds	<0,050	0,035					
Fenanthreen	mg/kg ds	0,14	0,14					
Anthraceen	mg/kg ds	<0,050	0,035					
Fluorantheen	mg/kg ds	0,20	0,2					
Benzo(a)anthraceen	mg/kg ds	0,12	0,12					
Chryseen	mg/kg ds	0,13	0,13					
Benzo(k)fluorantheen	mg/kg ds	0,053	0,053					
Benzo(a)pyreen	mg/kg ds	0,094	0,094					
Benzo(ghi)peryleen	mg/kg ds	0,065	0,065					
Indeno(123-cd)pyreen	mg/kg ds	0,066	0,066					
PAK VROM (10) (factor 0,7)	mg/kg ds	0,94	0,938	-	0,350	1,5	20,8	40

Legenda

-	< streefwaarde/aw2000 of RG
+	> AchtergrondWaarde (AW)
++	> Tussenwaarde (T)
+++	> Interventiewaarde (I)
	Niet getoetst
RG	Rapportagegrens
GSSD	Gestandaardiseerd gehalte

GSSD is gecorrigeerd met de volgende gegevens:

Lutum: 7,0 % van droge stof en organische stof: 1,4 % van droge stof.

Deze toetsing is uitgevoerd met behulp van BoToVa.

Toetsing analyseresultaten grond

Certificaatnummer 2015099597
Uw projectnummer 051002758
Uw projectnaam Florastraat e.o.
Datum monstername 25-08-2015

Parameter	Eenheid	02a	GSSD	+/-	RG	AW	T	I
Voorbehandeling								
Cryogeen malen AS3000								Uitgevoerd
Bodemkundige analyses								
Droge stof	% (m/m)	88,5						
Metalen								
Nikkel (Ni)	mg/kg ds	5,0	13,16	-	4	35	67,5	100

Legenda

- < streefwaarde/aw2000 of RG
+ > AchtergrondWaarde (AW)
++ > Tussenwaarde (T)
+++ > Interventiewaarde (I)
Niet getoetst
RG Rapportagegrens
GSSD Gestandaardiseerd gehalte

GSSD is gecorrigeerd met de volgende gegevens:
Lutum: 3,3 % van droge stof en organische stof: 2,5 % van droge stof.

Toetsing analyseresultaten grond

Certificaatnummer 2015099597
Uw projectnummer 051002758
Uw projectnaam Florastraat e.o.
Datum monstername 25-08-2015

Parameter	Eenheid	07a	GSSD	+/-	RG	AW	T	I
Voorbehandeling								
Cryogeen malen AS3000								Uitgevoerd
Bodemkundige analyses								
Droge stof	% (m/m)	88,9						
Metalen								
Nikkel (Ni)	mg/kg ds	4,1	10,79	-	4	35	67,5	100

Legenda

- < streefwaarde/aw2000 of RG
+ > AchtergrondWaarde (AW)
++ > Tussenwaarde (T)
+++ > Interventiewaarde (I)
Niet getoetst
RG Rapportagegrens
GSSD Gestandaardiseerd gehalte

GSSD is gecorrigeerd met de volgende gegevens:
Lutum: 3,3 % van droge stof en organische stof: 2,5 % van droge stof.

Toetsing analyseresultaten grond

Certificaatnummer 2015099597
Uw projectnummer 051002758
Uw projectnaam Florastraat e.o.
Datum monstername 25-08-2015

Parameter	Eenheid	16a	GSSD	+/-	RG	AW	T	I
Voorbehandeling								
Cryogeen malen AS3000								Uitgevoerd
Bodemkundige analyses								
Droge stof	% (m/m)	93,2						
Metalen								
Nikkel (Ni)	mg/kg ds	4,9	12,89	-	4	35	67,5	100

Legenda

- < streefwaarde/aw2000 of RG
+ > AchtergrondWaarde (AW)
++ > Tussenwaarde (T)
+++ > Interventiewaarde (I)
Niet getoetst
RG Rapportagegrens
GSSD Gestandaardiseerd gehalte

GSSD is gecorrigeerd met de volgende gegevens:
Lutum: 3,3 % van droge stof en organische stof: 2,5 % van droge stof.

Toetsing analyseresultaten grond

Certificaatnummer 2015099597
Uw projectnummer 051002758
Uw projectnaam Florastraat e.o.
Datum monstername 25-08-2015

Parameter	Eenheid	08a	GSSD	+/-	RG	AW	T	I
Voorbehandeling								
Cryogeen malen AS3000								Uitgevoerd
Bodemkundige analyses								
Droge stof	% (m/m)	90,4						
Metalen								
Nikkel (Ni)	mg/kg ds	7,9	20,79	-	4	35	67,5	100

Legenda

- < streefwaarde/aw2000 of RG
+ > AchtergrondWaarde (AW)
++ > Tussenwaarde (T)
+++ > Interventiewaarde (I)
Niet getoetst
RG Rapportagegrens
GSSD Gestandaardiseerd gehalte

GSSD is gecorrigeerd met de volgende gegevens:
Lutum: 3,3 % van droge stof en organische stof: 2,5 % van droge stof.

Toetsing analyseresultaten grond

Certificaatnummer 2015099597
Uw projectnummer 051002758
Uw projectnaam Florastraat e.o.
Datum monstername 25-08-2015

Parameter	Eenheid	14a	GSSD	+/-	RG	AW	T	I
Voorbehandeling								
Cryogeen malen AS3000								Uitgevoerd
Bodemkundige analyses								
Droge stof	% (m/m)	81,2						
Metalen								
Nikkel (Ni)	mg/kg ds	13	34,21	-	4	35	67,5	100

Legenda

- < streefwaarde/aw2000 of RG
+ > AchtergrondWaarde (AW)
++ > Tussenwaarde (T)
+++ > Interventiewaarde (I)
Niet getoetst
RG Rapportagegrens
GSSD Gestandaardiseerd gehalte

GSSD is gecorrigeerd met de volgende gegevens:
Lutum: 3,3 % van droge stof en organische stof: 2,5 % van droge stof.

Toetsing analyseresultaten grond

Certificaatnummer 2015099597
Uw projectnummer 051002758
Uw projectnaam Florastraat e.o.
Datum monstername 25-08-2015

Parameter	Eenheid	11a	GSSD	+/-	RG	AW	T	I
Voorbehandeling								
Cryogeen malen AS3000								Uitgevoerd
Bodemkundige analyses								
Droge stof	% (m/m)	91,1						
Metalen								
Nikkel (Ni)	mg/kg ds	6,0	15,79	-	4	35	67,5	100

Legenda

- < streefwaarde/aw2000 of RG
+ > AchtergrondWaarde (AW)
++ > Tussenwaarde (T)
+++ > Interventiewaarde (I)
Niet getoetst
RG Rapportagegrens
GSSD Gestandaardiseerd gehalte

GSSD is gecorrigeerd met de volgende gegevens:
Lutum: 3,3 % van droge stof en organische stof: 2,5 % van droge stof.

Deze toetsing is uitgevoerd met behulp van BoToVa.

Toetsing analyseresultaten grondwater

Certificaatnummer 2015095607
 Uw projectnummer 051002758
 Uw projectnaam Florastraat e.o.
 Datum monstername 01-09-2015

Parameter	Eenheid	Peilbuis 01	GSSD	+/-	RG	S	T	I
Metalen								
Barium (Ba)	µg/L	<20	14,0	-	20	50	338	625
Cadmium (Cd)	µg/L	<0,20	0,14	-	0,200	0,400	3,20	6
Kobalt (Co)	µg/L	<2,0	1,4	-	2	20	60	100
Koper (Cu)	µg/L	8,7	8,7	-	2	15	45	75
Kwik (Hg)	µg/L	<0,050	0,035	-	0,0500	0,0500	0,175	0,300
Molybdeen (Mo)	µg/L	4,9	4,9	-	2	5	153	300
Nikkel (Ni)	µg/L	7,1	7,1	-	3	15	45	75
Lood (Pb)	µg/L	<2,0	1,4	-	2	15	45	75
Zink (Zn)	µg/L	17	17,0	-	10	65	433	800
Vluchtige Aromatische Koolwaterstoffen								
Benzeen	µg/L	<0,20	0,14	-	0,200	0,200	15,1	30
Tolueen	µg/L	0,70	0,7	-	0,200	7	504	1000
Ethylbenzeen	µg/L	<0,20	0,14	-	0,200	4	77	150
o-Xyleen	µg/L	<0,10	0,07					
m,p-Xyleen	µg/L	0,51	0,51					
Xylenen (som) factor 0,7	µg/L	0,58	0,58	+	0,200	0,200	35,1	70
BTEX (som)	µg/L	1,2	1,2					
Naftaleen	µg/L	<0,020	0,014	-	0,0200	0,0100	35,0	70
Styreen	µg/L	<0,20	0,14	-	0,200	6	153	300
Vluchtige organische halogeenkoolwaterstoffen								
Dichloormethaan	µg/L	<0,20	0,14	-	0,200	0,0100	500	1000
Trichloormethaan	µg/L	<0,20	0,14	-	0,200	6	203	400
Tetrachloormethaan	µg/L	<0,10	0,07	-	0,100	0,0100	5,00	10
Trichlooretheen	µg/L	<0,20	0,14	-	0,200	24	262	500
Tetrachlooretheen	µg/L	<0,10	0,07	-	0,100	0,0100	20	40
1,1-Dichloorethaan	µg/L	<0,20	0,14	-	0,200	7	454	900
1,2-Dichloorethaan	µg/L	<0,20	0,14	-	0,200	7	204	400
1,1,1-Trichloorethaan	µg/L	<0,10	0,07	-	0,100	0,0100	150	300
1,1,2-Trichloorethaan	µg/L	<0,10	0,07	-	0,100	0,0100	65	130
cis 1,2-Dichlooretheen	µg/L	<0,10	0,07					
trans 1,2-Dichlooretheen	µg/L	<0,10	0,07					
CKW (som)	µg/L	<1,6	1,12					
Tribroommethaan	µg/L	<0,20	0,14					630
Vinylchloride	µg/L	<0,10	0,07	-	0,200	0,0100	2,50	5
1,1-Dichlooretheen	µg/L	<0,10	0,07	-	0,100	0,0100	5,00	10
1,2-Dichloorethenen (Som) factor 0,7	µg/L	0,14	0,14	-	0,200	0,0100	10,0	20
1,1-Dichloorpropaan	µg/L	<0,20	0,14					
1,2-Dichloorpropaan	µg/L	<0,20	0,14					
1,3-Dichloorpropaan	µg/L	<0,20	0,14					
Dichloorpropanen som factor 0.7	µg/L	0,42	0,42	-	0,600	0,800	40,4	80
Minerale olie								
Minerale olie (C10-C12)	µg/L	<10						
Minerale olie (C12-C16)	µg/L	<10						
Minerale olie (C16-C21)	µg/L	12						
Minerale olie (C21-C30)	µg/L	<15						
Minerale olie (C30-C35)	µg/L	<10						
Minerale olie (C35-C40)	µg/L	<10						
Minerale olie totaal (C10-C40)	µg/L	<50	35,0	-	50	50	325	600

Legenda

- < streefwaarde/aw2000 of RG
 + > Streefwaarde (S)
 ++ > Tussenwaarde (T)
 +++ > Interventiewaarde (I)
 Niet getoetst
 RG Rapportagegrens
 GSSD Gestandaardiseerd gehalte

Deze toetsing is uitgevoerd met behulp van BoToVa.

Toetsing analyseresultaten grondwater

Certificaatnummer 2015095607
 Uw projectnummer 051002758
 Uw projectnaam Florastraat e.o.
 Datum monstername 01-09-2015

Parameter	Eenheid	Peilbuis 02	GSSD	+/-	RG	S	T	I
Metalen								
Barium (Ba)	µg/L	30	30,0	-	20	50	338	625
Cadmium (Cd)	µg/L	0,21	0,21	-	0,200	0,400	3,20	6
Kobalt (Co)	µg/L	<2,0	1,4	-	2	20	60	100
Koper (Cu)	µg/L	11	11,0	-	2	15	45	75
Kwik (Hg)	µg/L	<0,050	0,035	-	0,0500	0,0500	0,175	0,300
Molybdeen (Mo)	µg/L	9,2	9,2	+	2	5	153	300
Nikkel (Ni)	µg/L	7,9	7,9	-	3	15	45	75
Lood (Pb)	µg/L	<2,0	1,4	-	2	15	45	75
Zink (Zn)	µg/L	<10	7,0	-	10	65	433	800
Vluchtige Aromatische Koolwaterstoffen								
Benzeen	µg/L	<0,20	0,14	-	0,200	0,200	15,1	30
Tolueen	µg/L	0,60	0,6	-	0,200	7	504	1000
Ethylbenzeen	µg/L	<0,20	0,14	-	0,200	4	77	150
o-Xyleen	µg/L	<0,10	0,07					
m,p-Xyleen	µg/L	0,55	0,55					
Xylenen (som) factor 0,7	µg/L	0,62	0,62	+	0,200	0,200	35,1	70
BTEX (som)	µg/L	1,2	1,2					
Naftaleen	µg/L	<0,020	0,014	-	0,0200	0,0100	35,0	70
Styreen	µg/L	<0,20	0,14	-	0,200	6	153	300
Vluchtige organische halogeenkoolwaterstoffen								
Dichloormethaan	µg/L	<0,20	0,14	-	0,200	0,0100	500	1000
Trichloormethaan	µg/L	<0,20	0,14	-	0,200	6	203	400
Tetrachloormethaan	µg/L	<0,10	0,07	-	0,100	0,0100	5,00	10
Trichlooretheen	µg/L	<0,20	0,14	-	0,200	24	262	500
Tetrachlooretheen	µg/L	<0,10	0,07	-	0,100	0,0100	20	40
1,1-Dichloorethaan	µg/L	<0,20	0,14	-	0,200	7	454	900
1,2-Dichloorethaan	µg/L	<0,20	0,14	-	0,200	7	204	400
1,1,1-Trichloorethaan	µg/L	<0,10	0,07	-	0,100	0,0100	150	300
1,1,2-Trichloorethaan	µg/L	<0,10	0,07	-	0,100	0,0100	65	130
cis 1,2-Dichlooretheen	µg/L	<0,10	0,07					
trans 1,2-Dichlooretheen	µg/L	<0,10	0,07					
CKW (som)	µg/L	<1,6	1,12					
Tribroommethaan	µg/L	<0,20	0,14					630
Vinylchloride	µg/L	<0,10	0,07	-	0,200	0,0100	2,50	5
1,1-Dichlooretheen	µg/L	<0,10	0,07	-	0,100	0,0100	5,00	10
1,2-Dichloorethenen (Som) factor 0,7	µg/L	0,14	0,14	-	0,200	0,0100	10,0	20
1,1-Dichloorpropaan	µg/L	<0,20	0,14					
1,2-Dichloorpropaan	µg/L	<0,20	0,14					
1,3-Dichloorpropaan	µg/L	<0,20	0,14					
Dichloorpropanen som factor 0.7	µg/L	0,42	0,42	-	0,600	0,800	40,4	80
Minerale olie								
Minerale olie (C10-C12)	µg/L	14						
Minerale olie (C12-C16)	µg/L	<10						
Minerale olie (C16-C21)	µg/L	<10						
Minerale olie (C21-C30)	µg/L	<15						
Minerale olie (C30-C35)	µg/L	<10						
Minerale olie (C35-C40)	µg/L	<10						
Minerale olie totaal (C10-C40)	µg/L	<50	35,0	-	50	50	325	600

Legenda

- < streefwaarde/aw2000 of RG
 + > Streefwaarde (S)
 ++ > Tussenwaarde (T)
 +++ > Interventiewaarde (I)
 Niet getoetst
 RG Rapportagegrens
 GSSD Gestandaardiseerd gehalte

Deze toetsing is uitgevoerd met behulp van BoToVa.

Toetsing analyseresultaten grondwater

Certificaatnummer 2015095607
 Uw projectnummer 051002758
 Uw projectnaam Florastraat e.o.
 Datum monstername 01-09-2015

Parameter	Eenheid	Peilbuis 03	GSSD	+/-	RG	S	T	I
Metalen								
Barium (Ba)	µg/L	<20	14,0	-	20	50	338	625
Cadmium (Cd)	µg/L	0,22	0,22	-	0,200	0,400	3,20	6
Kobalt (Co)	µg/L	<2,0	1,4	-	2	20	60	100
Koper (Cu)	µg/L	11	11,0	-	2	15	45	75
Kwik (Hg)	µg/L	<0,050	0,035	-	0,0500	0,0500	0,175	0,300
Molybdeen (Mo)	µg/L	3,1	3,1	-	2	5	153	300
Nikkel (Ni)	µg/L	7,9	7,9	-	3	15	45	75
Lood (Pb)	µg/L	<2,0	1,4	-	2	15	45	75
Zink (Zn)	µg/L	15	15,0	-	10	65	433	800
Vluchtige Aromatische Koolwaterstoffen								
Benzeen	µg/L	<0,20	0,14	-	0,200	0,200	15,1	30
Tolueen	µg/L	0,63	0,63	-	0,200	7	504	1000
Ethylbenzeen	µg/L	<0,20	0,14	-	0,200	4	77	150
o-Xyleen	µg/L	<0,10	0,07					
m,p-Xyleen	µg/L	0,54	0,54					
Xylenen (som) factor 0,7	µg/L	0,61	0,61	+	0,200	0,200	35,1	70
BTEX (som)	µg/L	1,2	1,2					
Naftaleen	µg/L	<0,020	0,014	-	0,0200	0,0100	35,0	70
Styreen	µg/L	<0,20	0,14	-	0,200	6	153	300
Vluchtige organische halogeenkoolwaterstoffen								
Dichloormethaan	µg/L	<0,20	0,14	-	0,200	0,0100	500	1000
Trichloormethaan	µg/L	<0,20	0,14	-	0,200	6	203	400
Tetrachloormethaan	µg/L	<0,10	0,07	-	0,100	0,0100	5,00	10
Trichlooretheen	µg/L	<0,20	0,14	-	0,200	24	262	500
Tetrachlooretheen	µg/L	<0,10	0,07	-	0,100	0,0100	20	40
1,1-Dichloorethaan	µg/L	<0,20	0,14	-	0,200	7	454	900
1,2-Dichloorethaan	µg/L	<0,20	0,14	-	0,200	7	204	400
1,1,1-Trichloorethaan	µg/L	<0,10	0,07	-	0,100	0,0100	150	300
1,1,2-Trichloorethaan	µg/L	<0,10	0,07	-	0,100	0,0100	65	130
cis 1,2-Dichlooretheen	µg/L	<0,10	0,07					
trans 1,2-Dichlooretheen	µg/L	<0,10	0,07					
CKW (som)	µg/L	<1,6	1,12					
Tribroommethaan	µg/L	<0,20	0,14					630
Vinylchloride	µg/L	<0,10	0,07	-	0,200	0,0100	2,50	5
1,1-Dichlooretheen	µg/L	<0,10	0,07	-	0,100	0,0100	5,00	10
1,2-Dichloorethenen (Som) factor 0,7	µg/L	0,14	0,14	-	0,200	0,0100	10,0	20
1,1-Dichloorpropaan	µg/L	<0,20	0,14					
1,2-Dichloorpropaan	µg/L	<0,20	0,14					
1,3-Dichloorpropaan	µg/L	<0,20	0,14					
Dichloorpropanen som factor 0.7	µg/L	0,42	0,42	-	0,600	0,800	40,4	80
Minerale olie								
Minerale olie (C10-C12)	µg/L	12						
Minerale olie (C12-C16)	µg/L	<10						
Minerale olie (C16-C21)	µg/L	<10						
Minerale olie (C21-C30)	µg/L	<15						
Minerale olie (C30-C35)	µg/L	<10						
Minerale olie (C35-C40)	µg/L	<10						
Minerale olie totaal (C10-C40)	µg/L	<50	35,0	-	50	50	325	600

Legenda

- < streefwaarde/aw2000 of RG
 + > Streefwaarde (S)
 ++ > Tussenwaarde (T)
 +++ > Interventiewaarde (I)
 Niet getoetst
 RG Rapportagegrens
 GSSD Gestandaardiseerd gehalte

Deze toetsing is uitgevoerd met behulp van BoToVa.

Bijlage 4 - Toetsingskader

Normeringskader

Wet bodembescherming

Om te beoordelen of er sprake is van een ernstig gevaar voor de volksgezondheid en/of het milieu, zijn de analyseresultaten getoetst aan de eisen zoals deze zijn neergelegd in de Wet Bodembescherming en de Circulaire Bodemsanering (gewijzigd per 27 juni 2013).

Hierbij worden per element de volgende waarden onderscheiden:

- achtergrondwaarde (AW) voor grond: het niveau waarbij sprake is van een duurzame kwaliteit van de grond; bij overschrijding wordt gesproken van een lichte verontreiniging;
- streefwaarde (S) voor grondwater: het niveau waarbij sprake is van een duurzame kwaliteit van het grondwater; bij overschrijding wordt gesproken van een lichte verontreiniging;
- interventiewaarde bodem (I): het niveau waarbij de functionele eigenschappen van de bodem voor mens, plant of dier ernstig verminderd zijn of ernstig bedreigd worden; bij overschrijding wordt gesproken van een ernstige verontreiniging.

De achtergrondwaarden zijn vastgelegd in de Regeling bodemkwaliteit (Staatsblad, 22 november 2012). De interventiewaarden voor grond en grondwater zijn vastgelegd in de Circulaire bodemsanering.

Bij de toetsing van de analyseresultaten aan de landelijke achtergrondwaarden en de interventiewaarden worden deze eerst omgerekend naar een gestandaardiseerde meetwaarde (GSSD). Bij de toetsing van de grondresultaten wordt daarbij gebruik gemaakt van de gemeten percentages lutum en organische stof in de grond(meng)monsters.

De analyseresultaten van de grond- en grondwatermonsters zijn volgens BoToVa getoetst aan de achtergrond-, streef- en interventiewaarden.

Barium

In de Circulaire bodemsanering per 1 juli 2013 is aangegeven dat de norm voor barium tijdelijk is ingetrokken. Gebleken is namelijk dat de interventiewaarde voor barium lager was dan het gehalte dat van nature in de bodem voorkomt. Indien sprake is van verhoogd bariumgehalte ten opzichte van de natuurlijke achtergrond als gevolg van een antropogene bron, kan dit gehalte beoordeeld worden basis van de voormalige interventiewaarde van 920 mg/kg d.s. (voor standaard bodem). Analyses op barium dienen nog wel te worden uitgevoerd, maar resultaten hoeven dus niet meer getoetst te worden, tenzij een duidelijke antropogene bron aanwezig is.

Bijlage 5 - Boorstaten

Onafhankelijkheidsverklaring

Bodem Belang bv en opdrachtgever

Tussen Bodem Belang en de opdrachtgever is er geen sprake van een relatie, die de onafhankelijkheid en de integriteit van Bodem Belang zou beïnvloeden en/of de werkzaamheden zou kunnen belemmeren.

Bodem Belang is geen eigenaar van de te keuren grond.



Dhr. D.J. Schermer (directeur)

Veldwerker(s) en opdrachtgever

Ik verklaar dat het veldwerk onafhankelijk van de opdrachtgever is uitgevoerd conform de eisen van de uitgevoerde BRL en de daarbij behorende protocollen.

Ik verklaar dat de veldwerkzaamheden onafhankelijk van de opdrachtgever is uitgevoerd conform de eisen van de uitgevoerde BRL, waarbij gebruik is gemaakt van interne functiescheiding onder de voorwaarde die het Besluit uitvoeringskwaliteit bodembeheer hieraan stelt.



Robin Pronk
(Geregistreerd veldwerker)

Onafhankelijkheidsverklaring

Bodem Belang bv en opdrachtgever

Tussen Bodem Belang en de opdrachtgever is er geen sprake van een relatie, die de onafhankelijkheid en de integriteit van Bodem Belang zou beïnvloeden en/of de werkzaamheden zou kunnen belemmeren.

Bodem Belang is geen eigenaar van de te keuren grond.



Dhr. D.J. Schermer (directeur)

Veldwerker(s) en opdrachtgever

Ik verklaar dat het veldwerk onafhankelijk van de opdrachtgever is uitgevoerd conform de eisen van de uitgevoerde BRL en de daarbij behorende protocollen.

Ik verklaar dat de veldwerkzaamheden onafhankelijk van de opdrachtgever is uitgevoerd conform de eisen van de uitgevoerde BRL, waarbij gebruik is gemaakt van interne functiescheiding onder de voorwaarde die het Besluit uitvoeringskwaliteit bodembeheer hieraan stelt.



Jente Bootsman
(Geregistreerd veldwerker)

Projectnr: 051002758
 Projectnaam: Florastraat e.o.
 Locatie: Beverwijk

X: 104851
 Y: 500424

X: 104885
 Y: 500338

Boring: 01

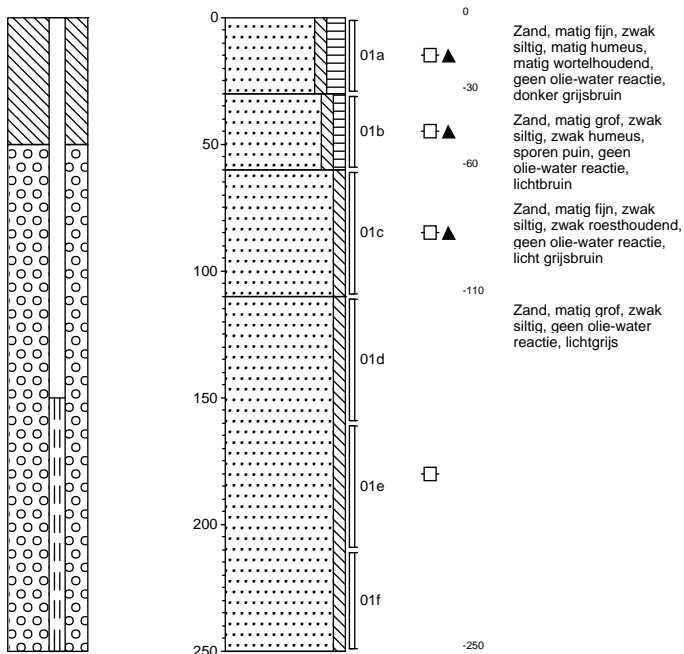

Boring: 02

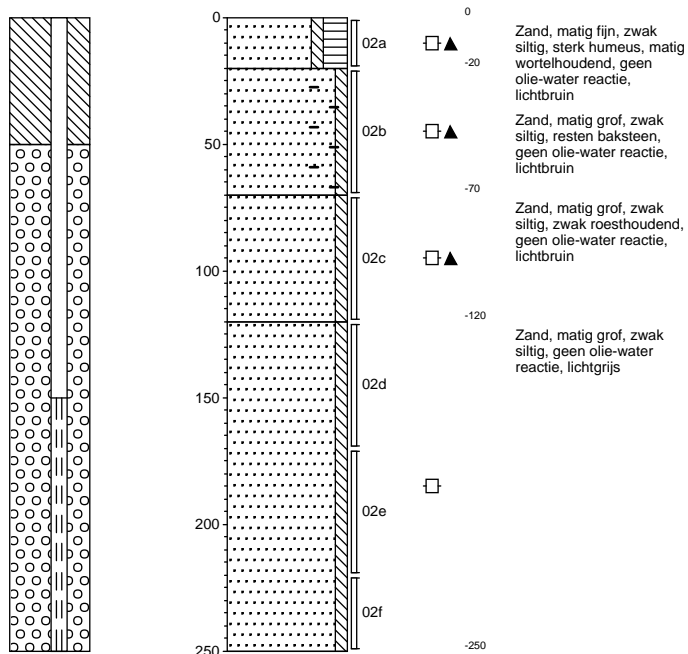

X: 104977
 Y: 500275

X: 105028
 Y: 500274

Boring: 03

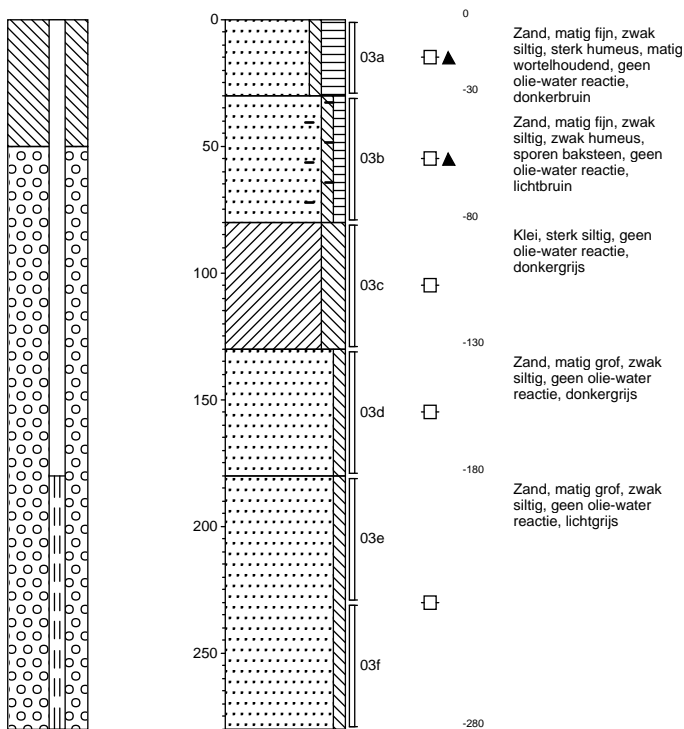

Boring: 04

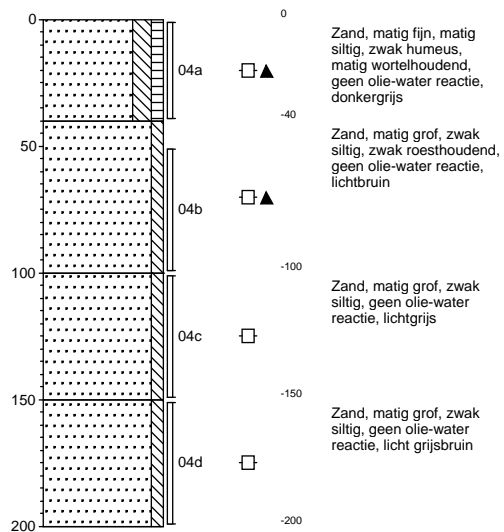

getekend volgens NEN 5104

Datum: 25-08-2015

Projectnr: 051002758
 Projectnaam: Florastraat e.o.
 Locatie: Beverwijk

X: 104981
 Y: 500300

X: 104935
 Y: 500309

Boring: 05

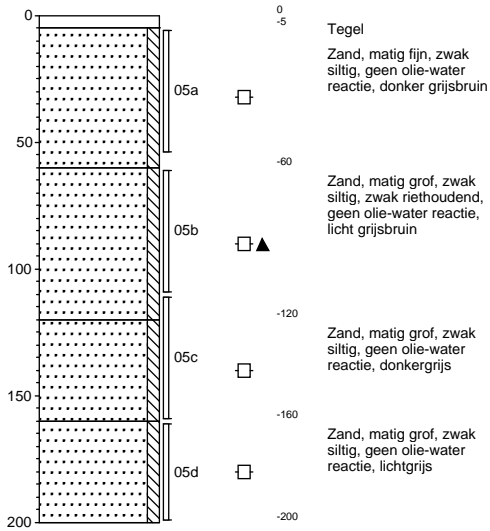

Boring: 06

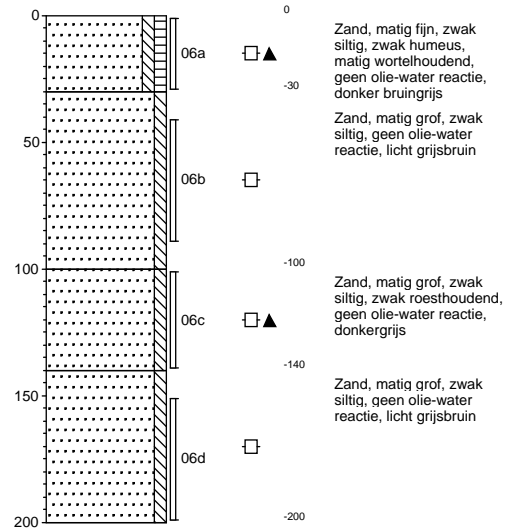

X: 104910
 Y: 500361

X: 104842
 Y: 500377

Boring: 07

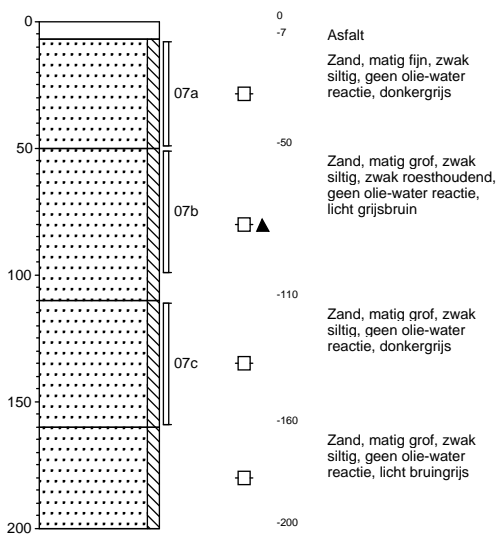

Boring: 08

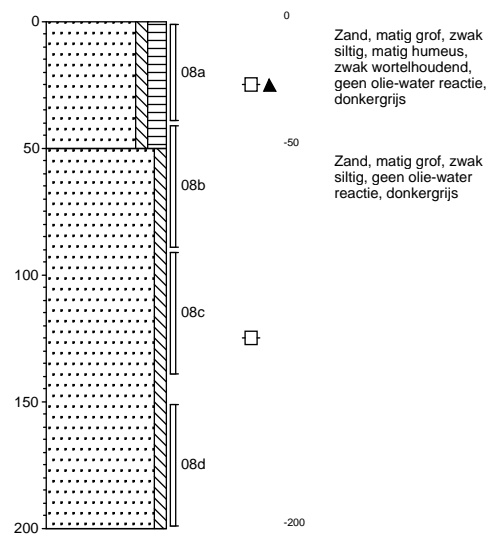

getekend volgens NEN 5104

Datum: 25-08-2015

Projectnr: 051002758
 Projectnaam: Florastraat e.o.
 Locatie: Beverwijk

X: 104864
 Y: 500397

X: 104853
 Y: 500441

Boring: 09

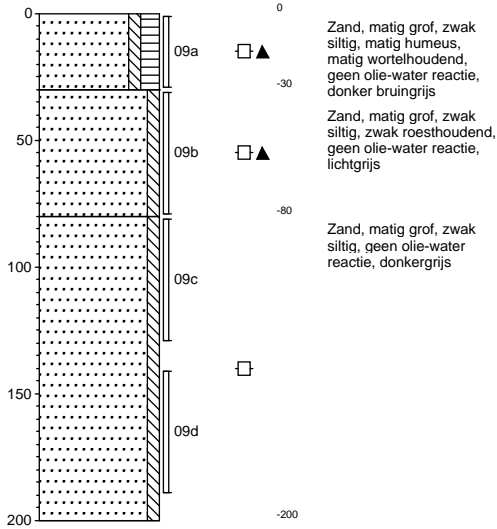

Boring: 10

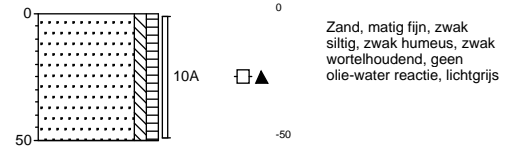

X: 104825
 Y: 500417

X: 104810
 Y: 500402

Boring: 11

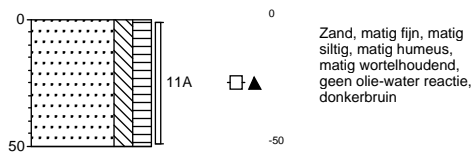

Boring: 12

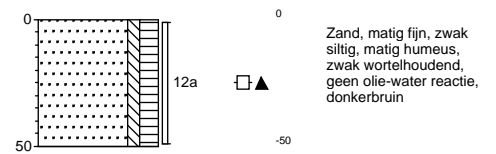

Projectnr: 051002758
Projectnaam: Florastraat e.o.
Locatie: Beverwijk

X: 104850
Y: 500388

X: 104878
Y: 500409

Boring: 13

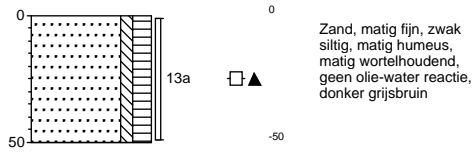

Boring: 14

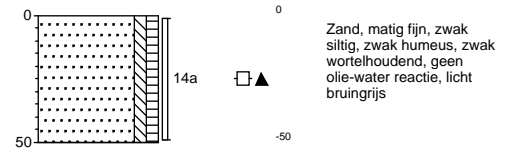

X: 104886
Y: 500387

X: 104873
Y: 500375

Boring: 15

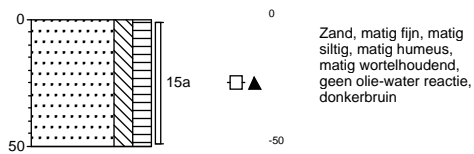

Boring: 16

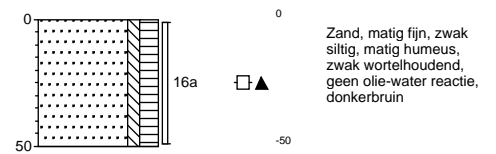

Projectnr: 051002758
Projectnaam: Florastraat e.o.
Locatie: Beverwijk

X: 104857
Y: 500362

X: 104890
Y: 500362

Boring: 17

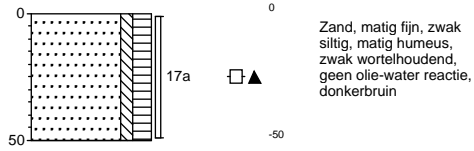

Boring: 18

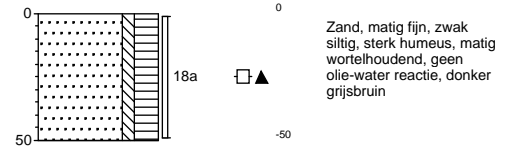

X: 104866
Y: 500342

X: 104935
Y: 500344

Boring: 19

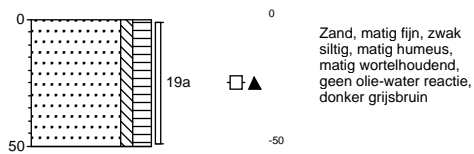

Boring: 20

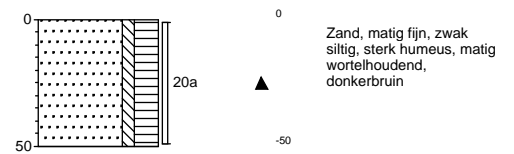

Projectnr: 051002758
Projectnaam: Florastraat e.o.
Locatie: Beverwijk

X: 104915
Y: 500329

X: 104900
Y: 500314

Boring: 21

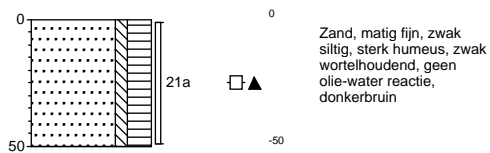

Boring: 22



X: 104956
Y: 500315

X: 104931
Y: 500321

Boring: 23



Boring: 24

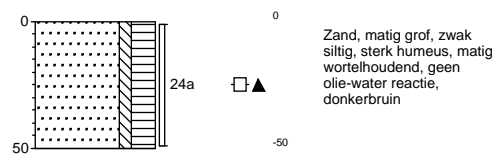

Projectnr: 051002758
Projectnaam: Florastraat e.o.
Locatie: Beverwijk

X: 104926
Y: 500294

X: 104904
Y: 500295

Boring: 25

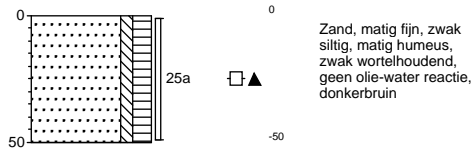

Boring: 26

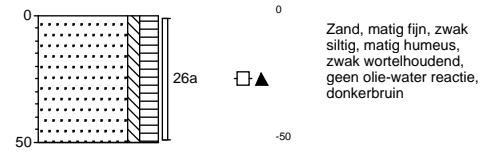

X: 104960
Y: 500292

X: 104972
Y: 500246

Boring: 27

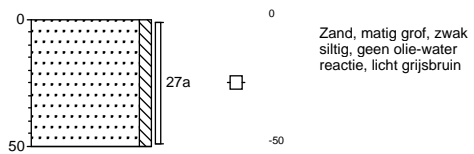

Boring: 28

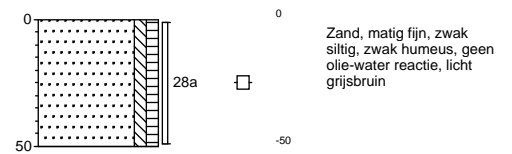

Projectnr: 051002758
Projectnaam: Florastraat e.o.
Locatie: Beverwijk

X: 104999
Y: 500298

X: 105001
Y: 500245

Boring: 29

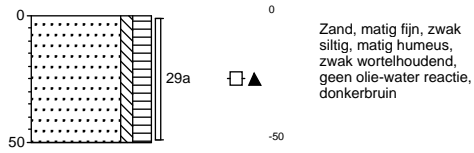

Boring: 30

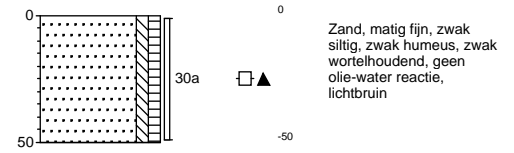

Legenda (conform NEN 5104)

grind

	Grind, siltig
	Grind, zwak zandig
	Grind, matig zandig
	Grind, sterk zandig
	Grind, uiterst zandig

zand

	Zand, kleiïg
	Zand, zwak siltig
	Zand, matig siltig
	Zand, sterk siltig
	Zand, uiterst siltig

veen

	Veen, mineraalarm
	Veen, zwak kleiïg
	Veen, sterk kleiïg
	Veen, zwak zandig
	Veen, sterk zandig

klei

	Klei, zwak siltig
	Klei, matig siltig
	Klei, sterk siltig
	Klei, uiterst siltig
	Klei, zwak zandig
	Klei, matig zandig
	Klei, sterk zandig

leem

	Leem, zwak zandig
	Leem, sterk zandig

overige toevoegingen

	zwak humeus
	matig humeus
	sterk humeus
	zwak grindig
	matig grindig
	sterk grindig

geur

	geen geur
	zwakke geur
	matige geur
	sterke geur
	uiterste geur

olie

	geen olie-water reactie
	zwakke olie-water reactie
	matige olie-water reactie
	sterke olie-water reactie
	uiterste olie-water reactie

p.i.d.-waarde

	>0
	>1
	>10
	>100
	>1000
	>10000

monsters

	geroerd monster
	ongeroerd monster

overig

	bijzonder bestanddeel
	Gemiddeld hoogste grondwaterstand
	grondwaterstand
	Gemiddeld laagste grondwaterstand
	slib
	water

peilbuis

